

Boletín Diario

Viernes 29 de Mayo de 2026

Año XXVII - N° 6855

Viernes 29 de Mayo de 2026
Año XXVII - N° 6855

Indices de Cotizaciones - MSCI PERÚ

Índice (Retorno Total \$/)	Cierre	Variación %			
		Día	Mes	Año	Año USD
MSCI NUAM PERU GENERAL	55,033.60	0.85	7.29	26.62	24.82
MSCI NUAM PERU SELECT CAPPED 15%	1,410.69	0.58	6.33	24.13	22.36
MSCI NUAM PERU SELECT	2,681.95	0.21	7.82	29.71	27.86
MSCI NUAM USD *	1,795.28	-0.31	2.31	9.66	9.66

MSCI NUAM Peru Select Capped 15% - Intraday

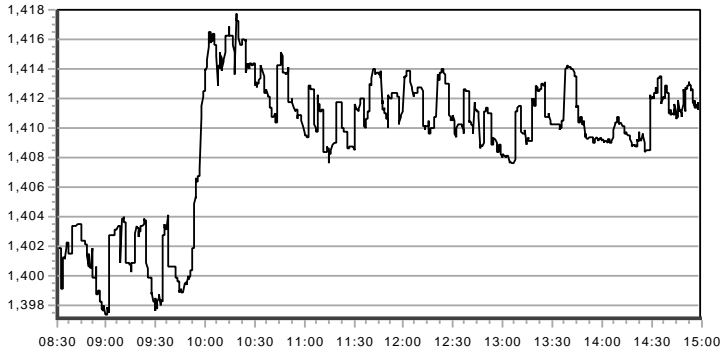

Negociación y Capitalización

Segmento	Neg. Día (\$)	N° Op. Día	Neg. Mes (\$)	Neg. Año (\$)
Renta Variable	98,063,476	1,756	1,491,524,821	7,936,163,318
Renta Fija	0	0	17,624,599	657,389,497
Colocación Primaria	0	0	0	20,787,894
Op. Reporte y Préstamo	2,641,479	9	58,059,803	438,591,181
Total Mercado	100,704,955	1,765	1,567,209,223	9,052,931,891

Capitalización Total del Mercado	Millones Soles	Millones Dólares
	1,124,597.53	329,504.11

Alzas y Bajas de Hoy

Subieron: 81 Bajaron: 32 Se mantuvieron: 19

Mayores Alzas

Mercado	Valores	Anterior		Cierre (\$/)	Variación
		Fecha	Cotización (\$/)		
Local	RIMSEGC1	19/05	1.06	1.15	8.49%
	BVN	28/05	US\$ 35.00	US\$ 36.77	5.06%
	CASAGRC1	28/05	9.27	9.58	3.34%
Extranjero	UNACEMC1	28/05	1.66	1.70	2.41%
	ORCX	06/05	US\$ 42.94	US\$ 55.85	30.07%
	APP	20/05	US\$ 481.68	US\$ 610.20	26.68%
	HOOD	26/05	US\$ 73.60	US\$ 93.00	26.36%
	DELL	28/05	US\$ 326.50	US\$ 406.20	24.41%

Mayores Bajas

Mercado	Valores	Anterior		Cierre (\$/)	Variación
		Fecha	Cotización (\$/)		
Local	VOLCABC1	28/05	0.80	0.72	-10.56%
	PPX	28/05	US\$ 0.170	US\$ 0.165	-2.94%
	AUNA	28/05	US\$ 4.23	US\$ 4.15	-1.89%
Extranjero	IPCHBC1	28/05	0.132	0.130	-1.52%
	LLY	28/05	US\$ 1,140.00	US\$ 1,100.00	-3.51%
	PEP	21/05	US\$ 150.57	US\$ 145.50	-3.37%
	OXY	26/05	US\$ 58.42	US\$ 56.50	-3.29%
	BRK/B	22/05	US\$ 486.38	US\$ 474.50	-2.44%

Indices de Cotizaciones - Bolsas Mundiales

Bolsa	ÍNDICE Retorno Total	Moneda	Cierre	Variación %			
				Día	Mes	Año	Año USD
Nueva York	S&P 500	USD	16,935.35	0.22	5.26	11.27	11.27
Nasdaq	Nasdaq 100	USD	36,993.16	0.37	10.58	20.33	20.33
Toronto	S&P/TSX 60	CAD	7,095.55	0.68	2.14	9.82	9.26
B3 (Brasil)	IBOVESPA	BRL	173,787.49	-0.73	-7.22	7.86	17.30
BMV (México)	S&P/BMV IRT	MXN	119,084.05	-0.30	2.14	8.28	12.48
Santiago	S&P IPSA	CLP	10,788.19	-1.00	-1.10	2.93	4.20
Colombia	MSCI COLCAP*	COP	2,176.90	-0.26	-0.05	5.27	8.14
Europa	Stoxx 600	EUR	397.68	0.16	3.20	7.97	7.12
Londres	FTSE 100	GBP	12,152.37	-0.16	0.74	6.57	6.43
Frankfurt	Dax 30	EUR	25,104.70	0.05	3.34	2.51	1.71
Paris	CAC 40	EUR	27,024.20	-0.03	2.36	2.66	1.86
Madrid	IBEX 35	EUR	67,780.20	0.46	3.35	7.86	7.01
Shanghái - Shenzhen	CSI 300	CNY	7,247.70	-0.43	1.94	6.17	9.73
Tokio	Topix	JPY	7,052.48	1.47	6.24	17.33	15.39

Tasas Efectivas Op. de Reporte y Tasas de Interés

Operaciones de Reporte	Tasa Efectiva Prom. \$/ (%)	Tasa Efectiva Prom. USD (%)
O. R. Renta Variable	9.4429	7.8938
O. R. Instrumentos de Deuda	--	--

Tasas de Interés

	Anterior (%)	Hoy (%)	Variación (%)
TAMEX Tasa Act. Mon. Ext.	9.40	9.39	-0.01
TIPMEX Tasa Pas. Mon. Ext.	1.15	1.14	-0.01
TAMN Tasa Act. Mon. Nac.	16.49	16.46	-0.03
TIPMN Tasa Pas. Mon. Nac.	1.97	1.95	-0.02

Cotizaciones de Metales y Tipo de Cambio

Metales	Anterior	Hoy	Var. Día %	Var. Mes %	Var. Año %
Oro (COMEX) US\$/Oz.	4,495.60	4,542.40	1.04	-1.65	5.14
Plata (COMEX) US\$/Oz.	75.64	75.62	-0.03	2.47	4.30
Cobre (COMEX) US\$/Lb.	6.388	6.365	-0.37	6.80	13.17
Zinc (LME) US\$/TM	3,512.50	3,551.00	1.10	7.15	13.67
Plomo (LME) US\$/TM	2,027.38	13,701.50	575.82	601.33	583.32
Estaño (LME) US\$/TM	54,393.00	55,079.00	1.26	12.98	31.28

Tipo de Cambio	Compra	Venta	Promedio
Yen Yen / Dólar	159.26	159.29	159.28
Dólar Interbancario Soles / Dólar	3.413	3.415	3.414
Euro Dólar / Euro	1.1659	1.1661	1.166

Montos Negociados y N° de Operaciones - Ult. 12 ruedas

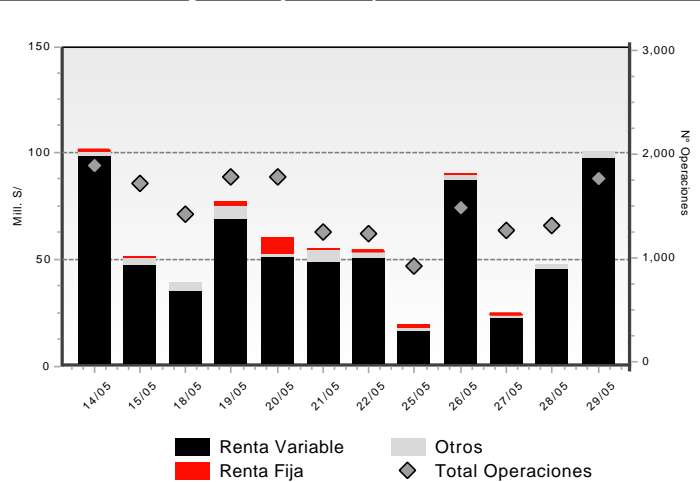

Contenido

Sección	Pág.	Sección	Pág.	Sección	Pág.
1. Resumen de Montos y Operaciones	3	13. Reducción de Capital	21	Avisos: - Aviso de convocatoria y cronograma de proceso de selección de entidad valorizadora en OPA de acciones de comunes de Orygen Perú S.A.A. - Comunicado de Suspensión de Diviso SAB S.A. - Horario de negociación	
2. Mercado de Renta Variable	3	14. Cambio de razón social	21		
3. Información adicional de valores	14	15. Procesos de fusión-escisión	21		
4. Certificados de suscripción preferente	18	16. Inscripciones y Retiros	22		
5. Mercado de Renta Fija	18	17. Obligaciones Pendientes de Vencimiento	22		
6. Colocación primaria	19	18. Operaciones Extrabursátiles	23		
7. Operaciones de Reporte y Préstamo de Valores	19	19. Negociación en bolsas extranjeras	23		
8. Mercado Alternativo de Valores – MAV	20	20. Retribuciones, contribuciones y comisiones	24		
9. Entrega de Derechos	20	21. Negociación de divisas	26		
10. Convocatorias	20	22. Notas al boletín	26		
11. Cambios de Valor Nominal	21	23. Sociedades Agentes de Bolsa (SAB's)	27		
12. Procesos de suscripción de nuevas acciones	21				

La información contenida en este documento es de carácter referencial, y es susceptible de ser revisada con posterioridad a su difusión. La Bolsa de Valores de Lima no asume responsabilidad alguna por los errores u omisiones contenidos en este material. Como consecuencia, la Bolsa de Valores de Lima no responde por los daños sean especiales, indirectos, incidentales, ulteriores o de cualquier naturaleza incluyendo sin limitación pérdidas en ingresos o utilidades, que pueden resultar del uso de este material. Se encuentra prohibida la reproducción de parte o la totalidad de la información contenida, con fines de comercialización, sin autorización expresa de la Bolsa de Valores de Lima.

1. Resumen de Montos y Operaciones

Rueda del día 29/05/2026

Segmento	Día			Mes			Año		
	S/	US\$	N° Op.	S/	US\$	N° Op.	S/	US\$	N° Op.
RENTA VARIABLE	98,063,476.37	28,732,339.98	1,756	1,491,524,821.23	433,216,281.12	31,371	7,936,163,318.41	2,328,397,680.74	189,892
Acciones	65,805,351.25	19,280,794.38	1,619	1,291,322,487.66	374,933,499.42	29,039	6,462,958,837.98	1,897,322,153.06	177,662
ADRs	4,178,042.24	1,224,155.36	43	23,870,182.77	6,937,239.48	602	241,399,995.89	71,402,572.01	4,487
Cert. Patrim. Fideicomiso	0.00	0.00	0	0.00	0.00	0	0.00	0.00	0
Cert. Participación. FIBRAS	37,359.51	10,946.24	14	2,128,757.26	615,413.92	636	8,152,160.22	2,392,257.35	1,812
Unid. Partic. Fondos Bursátiles o ETF	20,176.51	5,911.66	7	4,708,892.42	1,366,240.00	216	39,812,095.54	11,680,994.47	1,633
Cert. Fondos de Inversión	28,022,546.86	8,210,532.33	73	169,463,194.82	49,354,894.21	873	1,183,808,922.48	345,590,709.79	4,293
Cert. Suscripc. Preferente	0.00	0.00	0	31,306.30	8,994.06	5	31,306.30	8,994.06	5
RENTA FIJA	0.00	0.00	0	17,624,598.86	5,134,387.11	38	657,389,497.45	193,700,659.40	282
Mercado Continuo	0.00	0.00	0	17,624,598.86	5,134,387.11	38	657,389,497.45	193,700,659.40	282
Mercado de Dinero	0.00	0.00	0	0.00	0.00	0	0.00	0.00	0
COLOCACION PRIMARIA	0.00	0.00	0	0.00	0.00	0	20,787,893.60	6,111,167.66	166
OPERACIONES PLAZO CON PRIMA	0.00	0.00	0	0.00	0.00	0	0.00	0.00	0
OPERACIONES DE REPORTE Y PRESTAMO	2,641,478.70	773,946.29	9	58,059,803.26	16,836,504.29	227	438,591,181.38	128,588,667.27	1,502
REP Renta Variable	2,641,478.70	773,946.29	9	52,576,259.58	15,251,280.20	200	406,104,186.24	119,066,542.49	1,345
REP Renta Fija	0.00	0.00	0	5,483,543.69	1,585,224.08	27	32,486,995.16	9,522,124.74	157
Préstamo de Valores	0.00	0.00	0	0.00	0.00	0	0.00	0.00	0
TOTAL MERCADO	100,704,955.07	29,506,286.27	1,765	1,567,209,223.35	455,187,172.52	31,636	9,052,931,890.84	2,656,798,175.07	191,842
Tipo de Cambio MILLENIUM: 3.4130	Número de sesiones realizadas			20			103		

2. Mercado de Renta Variable - Operaciones al Contado

Valores	Mo ne da	Anterior		Negociación del Día										Frec. de Cotiz.	Rendim. Bursátil 2026	
		Cotización Anterior	Fecha	Cotizaciones				Variac. Día %	Propuestas		Precio promedio	N° de Accs Negociadas	Monto Efectivo Negociado			N° de Oper.
				Apertura	Cierre	Máxima	Mínima		Compra	Venta						
A.F.P.																
HABITAC1	S/	12/04/13
INTEGRC1	S/	18/06/93	100.00
PRIMAC1	S/	08/07/05
PROFUTC1	S/	17/06/93	1.00
BANCOS Y FINANCIERAS																
ALFINAC1 (ver 14)	S/	0.202	28/12/22
ALFINBC1 (ver 14)	S/	21/04/23
BANCOMC1	S/	15/11/04
BANFALC1 (ver 14)	S/	29/01/97
BBVAC1	S/	1.93	28/05/26	1.93	1.93	1.94	1.92	0.21%	1.93	1.94	1.93	151,054	292,160.09	60	100 %	14.19%
BCIPEC1	S/	24/05/22
BIFC1	S/	18/03/04
BOCPEC1	S/	15/06/20
BPICHC1	S/	0.200	20/03/25	0.200
BPICHPC1	S/	0.265	04/11/25	0.220	0.300
BRIPLEC1	S/	22/02/95
CITIBK1	S/	13/10/04
CMAQPC1	S/	03/02/20
COFIDCC1 (ver Hi)	S/	19/09/12
COMPARC1 (ver 12)	S/	17/12/10
CRANDEC1	S/	1.84	22/07/16
CREDITC1	S/	5.95	28/05/26	5.95	5.98	5.98	5.95	0.50%	5.96	5.98	5.96	9,135	54,411.40	47	100 %	13.36%
EFECTIC1 (ver 14)	S/	07/09/10
FCONFIC1 (ver 15)	S/	72.69	22/11/22
FCREDIC1 (L)	S/	2.00	09/02/17
FINTFCC1 (L, ver 14)	S/	22/04/97
FPROEMC1 (Ver 13)	S/	18.00	18/09/19

Valores	Mo ne da	Anterior		Negociación del Día										Frec. de Cotiz.	Rendim. Bursátil 2026		
		Cotización Anterior	Fecha	Cotizaciones				Variac. Día %	Propuestas		Precio promedio	N° de Accs Negociadas	Monto Efectivo Negociado			N° de Oper.	
				Apertura	Cierre	Máxima	Mínima		Compra	Venta							
FPROEMP1 (Ver 13)	S/	10.00	24/12/25
GNBC1	S/	02/10/06
ICBCC1	S/	13/01/14
INFIXPC1 (Ver 15)	S/	1.13	12/11/25
INTERBC1 (F, ver 16)	S/	1.67	11/05/26	1.67	1.79	1.79	308	551.62	2	25 %	10.57%	
MIBANC1	S/	1.85	30/01/25
MITSUFC1 (ver 12)	S/	18/11/98
QAPAC1 (ver 14)	S/	21/01/10
SANC1	S/	03/10/07
SANFINC1	S/	04/04/24
SANTCOC1 (ver 15)	S/	08/12/94
SCOTIAC1	S/	17.77	27/05/26	18.00	20 %	57.56%	
TOTALSC1	S/	20/04/98
DIVERSAS																	
AENZAC1 (ver 12, 16)	S/	0.345	28/05/26	0.345	0.345	0.345	0.345	0.00%	0.335	0.34	144,779	49,945.97	7	35 %	13.17%	
AHHC1	S/	0.97	20/05/26	0.97	1.05	30 %	6.56%	
AIPC1	S/	0.300	03/02/25	0.200
AZZAROC1	S/	19/12/16
BAMC1	S/	2.28	07/05/26	2.24	2.32	5 %	5.07%	
BVLC1	S/	15/02/22
CAVALIC1	S/	7.60	19/07/24
COCESUC1	S/	7.80	27/02/26	7.80	0.00%
COPENC1	S/	05/02/24
CRECAPC1	S/	1.90	24/04/26	1.89	1.05%
DESXXIC1	S/	17/08/98
DUNENC1	S/	21/06/12
ENPACIC1	S/	0.250	03/12/24
EXPERTC1	S/	15/11/18
FERREYC1	S/	3.74	28/05/26	3.74	3.70	3.74	3.70	-1.07%	3.69	3.70	3.71	1,021,381	3,791,391.13	136	100 %	-0.15%	
FOSSALC1	S/	0.90	30/04/26	1.10	1.10	1,112	1,223.20	3	0.00%	
FUTURAC1	S/	4.31	28/06/24
GBVLAC1	S/	2.38	25/03/26	2.47	1.02%
GBVLBC1	S/	2.44	25/08/22
GRHOLDC1	S/	28/12/78
HERMESC1	S/	8.65	28/04/26	-3.89%
IIDEC1	S/	08/07/11
INCRAIC1	S/	26/09/18
INVCENC1	S/	0.87	05/02/26	0.87	1.16%
INVCO2C1	S/	5.00	10/07/25
INVERPC1	S/	05/08/25
INVERTC1	S/	0.70	26/12/19	0.200
INVFALC1	S/	0.250	17/02/26	0.230	0.00%
IPCHAC1	S/	1.90	13/05/26	1.52	1.79	1.64	199	325.76	4	10 %	77.57%	
IPCHBC1	S/	0.132	28/05/26	0.132	0.130	0.132	0.130	-1.52%	0.130	0.132	0.13	318,291	41,935.02	25	100 %	-9.72%	
ISICC1	S/	2.80	13/10/21	2.50
JPMORGC1	S/	21/02/17
PALOALC1	S/	15/01/19
PHTBC1 (ver 12)	S/	0.048	03/04/24	0.048
PORTAC1	S/	26/11/10
PVTBC1	S/	20/01/89
RBCAC1	S/	02/05/87
RBCBC1	S/	02/05/87
RVIA5BC1	S/	16/12/08
SAGAC1	S/	8.00	19/05/26	5 %	14.29%	
SOLUCIC1	S/	13/02/80
TRADIC1	S/	0.52	24/04/26	0.00%
UNACEMC1	S/	1.66	28/05/26	1.71	1.70	1.71	1.70	2.41%	1.70	1.72	1.71	28,054	47,852.93	15	90 %	-0.22%	
AGRARIAS																	
ANDAHUC1 (ver 12)	S/	0.150	10/02/26	0.145	0.00%
ASJUANC1	S/	1.65	02/02/26	0.00%
AUNIONC1	S/	03/07/97
CARTAVC1	S/	33.51	19/05/26	31.40	38.80	32.55	160	5,207.42	4	30 %	-6.40%	
CASAGRC1	S/	9.27	28/05/26	9.58	9.58	9.58	9.58	3.34%	9.58	9.70	9.50	1,564	14,862.47	7	90 %	-4.20%	
CAYALTC1	S/	1.00	09/10/25
CHIQUIC1	S/	18/03/97
CHUCARC1	S/	3.00	09/04/21

Valores	Mo ne da	Anterior		Negociación del Día											Frec. de Cotiz.	Rendim. Bursátil 2026	
		Cotización Anterior	Fecha	Cotizaciones				Variac. Día %	Propuestas		Precio promedio	N° de Accs Negociadas	Monto Efectivo Negociado	N° de Oper.			
				Apertura	Cierre	Máxima	Mínima		Compra	Venta							
FANUPEC1	S/	22/01/98
GANSALC1	S/	04/09/96
INGENIC1 (D)	S/	3.00	22/02/23
LAREDOC1	S/	22.00	25/05/26	23.80	5 %	-2.40%	
PARAMOC1	S/	12.00	26/12/22	7.00	9.00	
POMALCC1	S/	0.241	28/05/26	0.235	0.240	50 %	7.11%	
PUCALAC1	S/	0.61	22/05/26	0.58	5 %	0.00%	
SNJAC1	S/	9.30	22/05/26	9.30	9.30	9.30	9.30	0.00%	9.30	9.30	700	6,510.00	2	15 %	-11.43%	
TUMANC1	S/	0.56	25/05/26	10 %	12.00%	
INDUSTRIALES																	
AIBC1	S/	24/09/09
ALICORC1	S/	11.35	28/05/26	11.40	11.42	11.54	11.40	0.62%	11.45	11.54	11.40	254,309	2,899,266.26	32	100 %	10.33%	
AUSTRAC1	S/	1.69	20/05/26	1.80	25 %	3.05%	
BACKUAC1 (ver 16)	S/	220.00	21/05/26	220.00	220.00	5	1,100.00	1	20 %	10.04%	
BACKUAC2 (ver HI, 16)	S/	06/04/22	
BACKUBC1 (ver 16)	S/	225.00	20/05/26	225.01	25 %	10.04%	
BACKUBC2 (ver HI, 16)	S/	06/04/22	
CORAREC1	S/	1.98	18/05/26	1.57	15 %	14.32%	
CPACASC1	S/	7.19	28/05/26	7.20	7.16	7.20	7.15	-0.42%	7.15	7.20	7.20	191,260	1,376,325.74	30	95 %	1.56%	
CRETEXC1	S/	0.86	17/03/26	0.86	0.00%	
EXALMC1	S/	3.30	11/05/26	2.80	10 %	47.85%	
LAIVEBC1	S/	0.78	23/04/20	
PETROBC1	S/	28/04/10	
PIURAC1	S/	0.040	04/02/21	0.040	
QUIMPAC1	S/	0.55	15/05/25	0.300	
SIDERC1	S/	2.26	28/05/26	2.26	2.26	2.26	2.26	0.00%	2.24	2.26	2.26	28,869	65,199.79	17	70 %	10.62%	
SNCRISC1 (L)	S/	17/08/94	
SNJUANC1	S/	51.34	04/05/26	56.00	5 %	20.57%	
UNITEXC1 (L)	S/	0.57	08/08/23	
MINERAS																	
ANDEXAC1	S/	03/06/99
ANDEXBC1	S/	0.90	12/03/26	0.85	0.00%	
ATACOAC1	S/	0.499	26/01/26	0.60	24.75%	
ATACOBC1	S/	0.340	28/05/26	0.342	0.340	0.345	0.340	0.00%	0.341	0.346	0.34	127,419	43,507.76	20	95 %	94.29%	
BROCALC1	S/	20.50	28/05/26	20.00	20.55	20.55	5	102.75	1	55 %	56.06%	
BUENAVC1	S/	119.20	08/05/26	10 %	35.95%	
CASTROC1 (L)	S/	03/04/97	
CVERDEC1	US\$	55.30	28/05/26	55.31	56.20	56.20	55.31	1.63%	56.00	56.20	55.74	1,004	55,965.80	6	95 %	19.47%	
FOSPACC1	S/	13/11/09	
MINCORC1	S/	40.50	26/03/26	-10.00%	
MOROCOC1	S/	0.70	27/03/25	
NEXAPEC1	S/	3.42	28/05/26	3.43	3.50	3.50	3.43	2.34%	3.46	3.50	3.47	201,717	699,652.36	45	100 %	50.86%	
PODERC1	S/	9.25	26/05/26	9.26	9.65	45 %	-0.08%	
SHPC1	S/	28.90	26/05/26	26.50	30.10	25 %	26.17%	
VOLCAAC1	S/	2.00	30/04/26	1.80	11.11%	
VOLCABC1	S/	0.80	28/05/26	0.81	0.72	0.83	0.72	-10.56%	0.72	0.77	0.74	20,589,113	15,322,402.80	293	100 %	-2.70%	
SERVICIOS PUBLICOS																	
EDUNASC1	S/	13/11/09	1.25	
EGEPIBC1	S/	4.95	09/02/26	4.50	0.00%	
EGESUBC1	S/	10/01/12	1.50	
ELECPBC1	S/	01/09/06	1.17	
ELESUDC1 (ver HI)	S/	15/02/11	1.10	
ENGIEC1	S/	4.12	28/05/26	4.12	4.12	4.12	4.10	-0.07%	4.11	4.12	4.12	42,152	173,590.35	20	100 %	7.42%	
EPUNOBC1 (ver HI)	S/	19/02/03	1.50	
ESUREBC1	S/	1.21	06/04/21	0.400	
HIDRA2C1	S/	1.17	28/05/26	1.15	1.20	1.20	3,299	3,948.65	4	45 %	-1.88%	
INTPEBC1	S/	0.165	19/05/26	0.135	0.160	25 %	65.00%	
INTPECC1	S/	1.75	27/10/17	1.75	
LUSURC1	S/	12.10	27/05/26	12.22	13.30	13.50	236	3,185.94	3	60 %	2.10%	
ORYGENC1	S/	2.75	28/05/26	2.74	2.73	2.74	2.73	-0.73%	2.75	2.80	2.75	7,430	20,428.16	24	95 %	5.02%	
PERENAC1	S/	01/02/99	12.00	
PERENBC1	S/	18.50	05/05/26	18.01	10 %	2.78%	
PLUZENC1	S/	1.29	27/05/26	1.29	1.29	1.29	1.29	-0.54%	1.29	1.33	1.29	23,290	29,988.68	7	60 %	8.18%	
SANGABC1 (ver HI)	S/	22/12/03	
SEALDC1 (ver 13)	S/	3.16	13/03/26	7.61%	

Valores	Mo ne da	Anterior		Negociación del Día										Frec. de Cotiz.	Rendim. Bursátil 2026		
		Cotización Anterior	Fecha	Cotizaciones				Variac. Día %	Propuestas		Precio promedio	N° de Accs Negociadas	Monto Efectivo Negociado			N° de Oper.	
				Apertura	Cierre	Máxima	Mínima		Compra	Venta							
SEDAPBC1	S/	12/03/04
SHOUGEC1	S/	1.00	16/02/17	0.320
TELCAAC1	S/	03/01/01
TELCABC1	S/	03/01/01
SEGUROS																	
AUGUSC1	S/	02/06/14
AVLASGC1	S/	21/04/16
CARDIFC1	S/	29/12/11
CESCEPC1	S/	31/08/01
CHUBSGC1	S/	24/11/98
CRECERC1	S/	05/11/15
INSURC1	S/	24/09/09
INTSEGC1	S/	15/06/98
LIBSEGC1	S/	12/04/17
MAPFSGC1	S/	8.37	06/01/26	8.37	0.00%
PACIFIC1	S/	41.30	19/12/25
POSITIC1	S/	0.78	13/05/26	0.83	5 %	0.00%
POSITVC1	S/	02/11/05
PROTECC1	S/	28/01/08
QUALSGC1	S/	0.160	27/03/19
RIMSEGC1	S/	1.06	19/05/26	1.15	1.15	1.15	1.15	8.49%	1.10	1.15	1.15	9,135	10,505.25	2	30 %	15.74%
VIVSEGC1	S/	1.13	08/06/17
DIVERSAS DE INVERSIÓN																	
COCESU1	S/	0.80	04/05/26	0.80	5 %	5.11%
CONCESH1	S/	3.95	05/05/26	3.95	3.95	3.95	3.95	0.00%	3.70	6.00	3.95	1,150	4,542.50	1	10 %	12.86%
ENPACI1	S/	0.250	28/11/23
FILAME1	S/	1.30	18/01/24	1.25
FOSSALI1	S/	16/05/17
FUTURAI1	S/	1.59	17/12/25
IIDEI1	S/	0.70	04/11/25
INVCORI1	S/	3.00	07/04/25	1.35
INDUSTRIALES DE INVERSIÓN																	
ALICORI1	S/	9.96	26/05/26	11.00	20 %	15.13%
BACKUS1 (ver 16)	S/	23.03	28/05/26	23.30	23.00	23.30	23.00	-0.13%	23.00	23.79	23.02	11,652	268,225.45	34	95 %	12.13%
BACKUSI2 (ver HI. 16)	S/	06/04/22
CORAREH1	S/	1.20	28/05/26	1.20	1.20	1.20	1.19	-0.08%	1.19	1.23	1.20	117,224	140,597.81	10	100 %	9.79%
CPACAS1	S/	6.00	26/05/26	6.00	10 %	30.43%
CRETEX1	S/	0.80	22/05/25	0.80	1.20	0.00%
ELCOME1	S/	0.370	05/05/26	0.360	5 %	43.42%
ETERNI1	S/	2.37	23/09/25	1.75	0.00%
ETNAI1	S/	0.72	18/02/26	0.67	10.77%
GLORIAI1	S/	8.20	20/05/26	8.00	8.21	8.22	542	4,454.12	3	15 %	7.89%
HIDROSI1	S/	1.58	30/12/25	1.58
IEQSAI1	S/	0.330	20/11/24	0.220
INDECOI1 (ver 16)	S/	6.40	27/03/26	6.80	14.29%
MICHEI1	S/	4.60	07/05/26	4.75	5 %	-8.00%
PIURAI1	S/	0.020	04/02/21	0.010
QUIMPA1	S/	1.30	11/07/25
RECORDI1 (L, ver 16)	S/	0.70	13/05/26	0.500	0.70	10 %	-12.50%
SNJUAN1	S/	60.00	27/05/26	55.80	64.00	64.00	2	128.00	1	35 %	44.05%
UNITEXI1 (L)	S/	0.316	17/02/25	0.150	0.280
MINERAS DE INVERSIÓN																	
BROCALI1	S/	15.10	26/05/26	14.00	17.20	15 %	57.88%
BUENAVI1	S/	55.00	07/05/26	55.00	10 %	22.87%
CASTROI1 (L)	S/	03/04/97
LUISAI1	S/	290.00	27/05/26	305.00	45 %	44.96%
MINCORI1	S/	29.00	27/05/26	29.00	29.00	70	2,030.00	1	25 %	13.73%
MINSURI1	S/	6.60	28/05/26	6.61	6.60	6.70	6.60	0.00%	6.60	6.62	6.63	550,235	3,647,338.82	213	100 %	21.32%
MOROCO11	S/	0.350	07/05/26	0.281	5 %	-9.09%
NEXAPEI1	S/	3.00	28/05/26	3.00	5 %	50.00%
PERUBAI1 (D)	S/	3.15	02/03/26	3.38	-4.26%
SPCCP11	S/	220.01	28/05/26	220.00	220.00	220.00	220.00	220.00	224.90	221.04	24	5,304.90	3	40 %	22.22%
SPCCP12	S/	200.00	13/01/26	17.65%
VALORES EMITIDOS EN EL EXTERIOR																	
AGMR	US\$	3.20	28/05/26	3.26	3.27	3.27	3.25	2.19%	3.25	3.30	3.25	34,393	111,832.18	16	45 %	6.51%

Valores	Mo ne da	Anterior		Negociación del Día											Frec. de Cotiz.	Rendim. Bursátil 2026
		Cotización Anterior	Fecha	Cotizaciones				Variac. Día %	Propuestas		Precio promedio	N° de Accs Negociadas	Monto Efectivo Negociado	N° de Oper.		
				Apertura	Cierre	Máxima	Mínima		Compra	Venta						
AUNA	US\$	4.23	28/05/26	4.47	4.15	4.47	4.11	-1.89%	4.13	4.28	4.16	38,337	159,561.32	109	100 %	-16.16%
BAP (Ver HI)	US\$	342.00	28/05/26	345.00	340.00	345.55	340.00	-0.58%	338.50	344.00	344.77	3,371	1,162,227.45	18	100 %	24.16%
IFS	US\$	49.00	28/05/26	49.99	49.99	49.99	49.99	2.02%	49.00	50.00	49.73	98	4,873.80	6	85 %	23.46%
INRETC1	US\$	29.50	28/05/26	29.70	29.70	29.84	29.56	0.68%	29.82	29.84	29.70	16,731	496,920.94	19	100 %	20.09%
MIRL (S)	US\$	0.013	24/04/26
NUAM (Ver HI, 15)	US\$	5.60	29/04/26	5.60	7.77%
RIO	US\$	2.20	28/05/26	2.20	2.20	2.20	2.20	0.00%	2.30	2.37	2.20	15,000	33,000.00	3	75 %	-7.95%
SCCO	US\$	192.50	28/05/26	192.50	191.00	192.50	191.00	-0.78%	190.01	191.00	191.69	354	67,858.97	6	95 %	37.37%
STG	US\$	7.62	24/04/26
JUNIORS																
CDPR	US\$	0.456	13/05/26	0.460	30 %	27.50%
ECU	US\$	1.14	24/04/26	-19.39%
PML	US\$	0.94	28/05/26	0.93	0.94	0.95	0.93	0.53%	0.93	0.95	0.94	302,424	284,173.85	45	100 %	235.71%
PPX	US\$	0.170	28/05/26	0.168	0.165	0.168	0.160	-2.94%	0.165	0.166	0.16	87,941	14,365.92	13	100 %	-21.43%
REG	US\$	2.90	24/04/26	4.23%
CERTIFICADO SUSCRIPCIÓN PREFERENTE																
CSPFIBPR	US\$
AMERICAN DEPOSITARY RECEIPTS																
BVN	US\$	35.00	28/05/26	35.00	36.77	36.90	34.95	5.06%	35.01	37.00	36.65	33,400	1,224,155.36	43	100 %	34.94%
CPAC	US\$	10.76	20/05/26	5 %	2.91%
TEF	US\$	4.06	25/05/26	3.90	20 %	2.04%
FONDOS BURSÁTILES Y FONDOS MUTUOS																
ETPPERUD	US\$	22.25	28/05/26	22.67	22.60	22.67	22.60	1.57%	23.10	22.57	148	3,340.32	5	95 %	18.51%
ETFPESOV	S/	108.80	28/05/26	109.70	109.70	109.70	109.70	0.83%	109.00	109.70	109.70	80	8,776.00	2	75 %	-1.18%
FMVCLATC	US\$	03/09/25
FONDOS DE INVERSIÓN																
FICCOMP10	US\$	129.03	27/05/26	130.32	129.08	130.32	129.08	0.04%	129.86	123	15,972.32	3	85 %	2.62%
FICCOMP13	US\$	116.26	28/05/26	116.28	116.28	116.28	116.28	0.02%	116.28	194	22,558.32	3	90 %	2.64%
FICCOMP16	US\$	106.33	28/05/26	106.34	106.34	106.34	106.34	0.01%	106.34	489	52,000.26	3	85 %	2.66%
FICCOMP17	US\$	104.14	28/05/26	104.16	104.16	104.16	104.16	0.02%	104.16	3,570	371,851.20	6	100 %	2.60%
FICOCMP1	US\$	453.58	28/05/26	453.66	453.66	453.66	453.66	0.02%	453.67	1,148	520,808.53	4	55 %	2.65%
FICOCMP2	US\$	461.35	25/05/26	50 %	2.56%
FICOCMP4	US\$	192.32	13/05/26	5 %	2.19%
FICOCMP5	US\$	153.40	27/05/26	60 %	2.61%
FICOCMP6	US\$	142.30	28/05/26	142.52	142.33	142.52	142.33	0.02%	142.40	4,185	595,953.32	5	65 %	2.62%
FICOCMP9	US\$	131.39	28/05/26	131.42	131.42	131.42	131.42	0.02%	131.42	89	11,696.38	2	90 %	2.58%
FICOIF5	US\$	4.17	19/05/26	4.17	4.17	4.17	4.17	0.00%	4.17	1,001	4,174.17	1	20 %	2.71%
FICOIF7	US\$	375.05	26/05/26	375.23	375.23	375.23	375.23	0.05%	375.23	5,448	2,044,253.04	2	20 %	8.55%
FICORPS	S/	161.51	28/05/26	162.12	161.54	162.12	161.54	0.02%	161.82	108	17,477.06	2	55 %	2.59%
FICORPS2	S/	151.69	20/05/26	152.11	151.96	152.86	151.96	0.18%	152.05	29,499	4,485,176.04	4	20 %	2.59%
FICORPS3	S/	148.68	06/05/26	149.60	149.35	149.60	149.35	0.45%	149.36	13,768	2,056,322.55	3	10 %	2.54%
FICORPS4	S/	149.43	26/05/26	149.78	149.52	149.78	149.52	0.06%	149.53	6,972	1,042,527.80	2	40 %	2.56%
FICORPS5	S/	143.87	25/05/26	144.20	144.20	144.20	144.20	0.23%	144.20	300	43,260.00	1	50 %	3.18%
FICRPS11	S/	122.68	28/05/26	122.71	122.71	122.71	122.71	0.02%	122.71	149	18,283.79	2	100 %	2.94%
FICRPS12	S/	119.60	28/05/26	119.63	119.63	119.63	119.63	0.03%	119.63	55	6,579.65	1	100 %	3.28%
FICRPS13	S/	117.46	28/05/26	117.70	117.48	117.70	117.48	0.02%	117.49	11,589	1,361,542.16	7	100 %	2.94%
FICRPS14	S/	115.92	28/05/26	115.94	115.94	115.94	115.94	0.02%	115.94	8,169	947,113.86	1	100 %	2.95%
FICRPS15	S/	113.37	28/05/26	113.62	113.39	113.62	113.39	0.02%	113.40	11,567	1,311,649.52	4	100 %	2.93%
FICRPS16	S/	113.31	28/05/26	113.33	113.33	113.33	113.33	0.02%	113.33	55	6,233.15	1	100 %	2.94%
FICRPS17	S/	112.25	28/05/26	112.68	112.67	112.68	112.27	0.37%	112.67	3,560	401,118.25	2	95 %	3.31%
FICRPS18	S/	110.47	28/05/26	111.01	110.49	111.43	110.49	0.02%	110.60	25,388	2,807,995.84	8	90 %	2.96%
FICRPS19	S/	109.77	28/05/26	110.09	110.09	110.09	110.09	0.29%	110.09	111	12,219.99	1	55 %	3.21%
FICRPS20	S/	108.71	28/05/26	109.25	108.74	109.25	108.74	0.03%	109.00	111	12,098.70	2	100 %	2.94%
FICRPS21	S/	104.87	28/05/26	104.89	104.89	104.89	104.89	0.02%	104.89	10,221	1,072,128.38	3	100 %	2.62%
FIYAKUD	US\$	13/02/24
FIYAKUS	S/	13/02/24
FIBRAS																
FIBCCAP	US\$	50.00	04/05/26	50.00	50.00	50.00	50.00	0.00%	50.00	50.74	38	1,928.00	2	10 %	1.39%
FIBPRIME	US\$	6.56	28/05/26	6.66	6.63	6.66	6.63	1.07%	6.59	6.63	6.65	1,357	9,018.24	12	90 %	5.50%

2.1. Valores Listados por Agente Promotor

Valores y Agente Promotor	Mo ne da	Anterior		Negociación del Día										Frec. de Cotiz.	Rendim. Bursátil 2026		
		Cotización Anterior	Fecha	Cotizaciones				Variac. Día%	Propuestas		Precio Promedio	N° de Accs Negociadas	Monto Efectivo Negociado			N° de Oper	
				Apertura	Cierre	Máxima	Minima		Compra	Venta							
Acciones																	
SBUX	ANS	US\$	103.11	11/05/26	103.11	5 %	22.73%
AAL	BVL	US\$	15.11	27/05/26	14.90	40 %	-2.52%
AAPL	BVL	US\$	311.10	28/05/26	311.00	311.00	311.00	311.00	-0.03 %	311.00	314.00	53	16,483.00	4	80 %	13.50%
ABNB	BVL	US\$	132.35	24/04/26	2.87%
ABT	BVL	US\$	87.41	08/05/26	5 %
ADBE	BVL	US\$	241.50	28/05/26	250.40	253.50	253.50	250.40	4.97 %	229.00	263.00	167	41,974.90	2	55 %	-27.57%
ADI	BVL	US\$	397.07	24/04/26	4.76%
AEM	BVL	US\$	184.02	15/05/26	10 %	-8.52%
AMAT	BVL	US\$	453.20	26/05/26	5 %	75.86%
AMD	BVL	US\$	494.00	27/05/26	518.77	505.50	518.77	505.50	2.33 %	599.99	267	136,358.86	6	85 %	133.82%
AMZN	BVL	US\$	268.00	28/05/26	271.39	272.10	272.10	271.39	1.53 %	269.00	272.10	112	30,423.29	3	95 %	17.74%
APP	BVL	US\$	481.68	20/05/26	610.20	610.20	610.20	610.20	26.68 %	6	3,661.20	1	20 %	28.14%
AVGO	BVL	US\$	425.37	27/05/26	437.00	437.00	437.00	437.00	2.73 %	445.00	10	4,370.00	1	60 %	25.90%
AXP	BVL	US\$	309.00	26/05/26	20 %	-18.25%
BA	BVL	US\$	219.02	11/05/26	10 %	15.08%
BAC	BVL	US\$	51.84	26/05/26	58.00	15 %	-6.71%
BKNG	BVL	US\$	161.06	20/05/26	15 %	-9.72%
BLK	BVL	US\$	1,073.00	14/05/26	10 %	3.27%
BOGOTAU	BVL	US\$	9.94
BRK/B	BVL	US\$	486.38	22/05/26	474.50	474.50	474.50	474.50	-2.44 %	10	4,745.00	1	55 %	-5.23%
C	BVL	US\$	125.46	26/05/26	20 %	5.92%
CAT	BVL	US\$	879.89	24/04/26	36.47%
CCL	BVL	US\$	25.98	20/05/26	15 %	-16.99%
CELSIUS	BVL	US\$	1.27
CEMARGUS	BVL	US\$	2.97
CIBESTUS	BVL	US\$	19.95
ODIN	BVL	US\$	186.00	26/05/26	188.00	15 %	-20.51%
CORFICUS	BVL	US\$	4.17
COST	BVL	US\$	1,028.00	28/04/26	14.89%
CRWD	BVL	US\$	663.46	19/05/26	721.58	721.58	721.58	721.58	8.76 %	52	37,522.16	1	20 %	52.73%
CSCO	BVL	US\$	120.41	14/05/26	5 %	55.76%
CVX	BVL	US\$	191.43	20/05/26	15 %	17.36%
DAL	BVL	US\$	76.14	22/05/26	20 %	8.98%
DELL	BVL	US\$	326.50	28/05/26	406.20	406.20	406.20	406.20	24.41 %	83	33,714.60	1	30 %	219.34%
DIS	BVL	US\$	103.00	14/05/26	110.21	30 %	-8.68%
ECOPETUS	BVL	US\$	0.70
ENPH	BVL	US\$	64.03	14/05/26	5 %	8.97%
ETN	BVL	US\$	391.35	24/04/26
EXITOUS	BVL	US\$	1.12
F	BVL	US\$	16.60	28/05/26	10 %	23.88%
GARGOSUS	BVL	US\$	3.30
GBOLIVUS	BVL	US\$	20.10
GEBUS	BVL	US\$	0.78
GM	BVL	US\$	78.79	24/04/26
GOOG	BVL	US\$	384.89	27/05/26	379.60	377.85	379.60	377.85	-1.83 %	377.50	300	113,722.50	3	75 %	20.27%
GRSURAUS	BVL	US\$	13.54
HOOD	BVL	US\$	73.60	26/05/26	93.00	93.00	93.00	93.00	26.36 %	667	62,031.00	1	15 %	-22.73%
HPE	BVL	US\$	37.58	24/04/26	43.00	-7.25%
IBKR	BVL	US\$	81.35	24/04/26
IBM	BVL	US\$	263.56	28/05/26	288.00	297.66	297.66	287.70	12.94 %	299.00	251	72,878.76	4	40 %	-1.60%
ISAUS	BVL	US\$	8.42
JUNJ	BVL	US\$	234.34	13/05/26	230.00	5 %	-0.11%
JPM	BVL	US\$	306.03	26/05/26	306.03	306.03	306.03	306.03	0.00 %	6	1,836.18	1	30 %	-4.07%
K	BVL	US\$	29.67	24/04/26
KO	BVL	US\$	87.18	27/05/26	81.08	12	977.76	1	20 %	24.35%
LLY	BVL	US\$	1,140.00	28/05/26	1,100.00	1,100.00	1,100.00	1,100.00	-3.51 %	960.00	10	11,000.00	1	45 %	9.24%
MCD	BVL	US\$	278.61	28/05/26	40 %	-12.93%
MELI	BVL	US\$	1,705.00	28/05/26	1,690.00	1,685.00	1,690.00	1,685.00	-1.17 %	1,552.00	12	20,230.00	2	70 %	-16.39%
META	BVL	US\$	633.00	28/05/26	626.50	626.20	626.50	626.20	-1.07 %	615.05	655.00	69	43,220.90	6	95 %	-5.55%
MINEROUS	BVL	US\$	4.42
MMM	BVL	US\$	152.44	24/04/26
MRK	BVL	US\$	122.41	11/05/26	5 %	5.77%
MS	BVL	US\$	200.01	26/05/26	10 %	14.88%
MSFT	BVL	US\$	423.50	28/05/26	439.00	443.90	444.01	437.20	4.82 %	438.00	444.00	1,062	469,635.11	45	95 %	-9.22%
MSTR	BVL	US\$	159.89	19/05/26	15 %
ORCL	BVL	US\$	204.00	28/05/26	210.00	222.06	222.06	210.00	8.85 %	211.00	225.00	2,316	507,430.33	21	80 %	12.61%
OXY	BVL	US\$	58.42	26/05/26	56.50	56.50	56.50	56.50	-3.29 %	100	5,650.00	1	25 %	43.00%
PANW	BVL	US\$	249.31	27/05/26	65 %	25.91%
PEP	BVL	US\$	150.57	21/05/26	145.80	145.50	145.80	145.50	-3.37 %	406	59,139.60	2	10 %	-3.64%
PFAVALLUS	BVL	US\$	0.22
PFCEBUS	BVL	US\$	16.91
FFCORFUS	BVL	US\$	4.31
PFDAVIUS	BVL	US\$	5.77

Valores y Agente Promotor	Mo no da	Anterior		Negociación del Día											Frec. de Cotiz.	Rendim. Bursátil 2026		
		Cotización Anterior	Fecha	Cotizaciones				Variac. Día%	Propuestas		Precio Promedio	N° de Accs Negociadas	Monto Efectivo Negociado	N° de Oper				
				Apertura	Cierre	Máxima	Mínima		Compra	Venta								
PFE	BVL	US\$	26.22	28/05/26	26.10	26.10	26.10	26.00	-0.46 %	26.00	28.05	784	20,480.08	5	45 %	4.19%
PFGARGUS	BVL	US\$	3.98
PFSURAIUS	BVL	US\$	11.62
PG	BVL	US\$	144.44	15/05/26	144.77	20 %	0.09%
PLTR	BVL	US\$	142.50	28/05/26	154.10	155.05	157.00	154.10	8.81 %	268	41,401.00	4	75 %	-14.34%
PROMIGUS	BVL	US\$	1.71
PSKY	BVL	US\$	10.46	24/04/26	-7.27%
PYPL	BVL	US\$	44.70	28/05/26	3	134.10	1	50 %	-23.63%
REGN	BVL	US\$	638.88	24/04/26
SHOP	BVL	US\$	104.95	21/05/26	15 %	-39.18%
SLB	BVL	US\$	57.28	22/05/26	15 %	50.89%
SMCI	BVL	US\$	37.40	26/05/26	45.59	45.44	46.00	45.44	21.50 %	39.00	55.00	1,027	47,135.70	3	25 %	51.47%
T	BVL	US\$	25.26	11/05/26	24.69	3	74.40	1	5 %	2.14%
TERPELLUS	BVL	US\$	4.71
TTD	BVL	US\$	22.38	24/04/26
UAL	BVL	US\$	112.80	27/05/26	30 %	1.44%
UBER	BVL	US\$	71.10	28/05/26	72.00	82.00	75 %	-13.56%
UPS	BVL	US\$	101.02	24/04/26	-0.94%
V	BVL	US\$	325.50	28/05/26	331.30	331.30	331.30	331.30	1.78 %	330.90	363.00	12	3,975.60	1	45 %	-6.73%
VZ	BVL	US\$	48.35	18/05/26	10 %	13.56%
WFC	BVL	US\$	76.40	24/04/26
WMT	BVL	US\$	133.34	26/05/26	10 %	18.79%
WPM	BVL	US\$	133.63	20/05/26	15 %	10.00%
XOM	BVL	US\$	154.92	20/05/26	15 %	32.10%
XYZ	BVL	US\$	68.08	24/04/26
FCX	CON	US\$	65.25	28/05/26	65.00	65.00	65.00	65.00	-0.38 %	50	3,250.00	1	70 %	28.59%
TSLA	CON	US\$	442.00	28/05/26	450.00	90 %	-2.75%
ABX	CRE	US\$	42.00	28/05/26	40.00	45 %	-5.19%
BMJ	CRE	US\$	59.46	21/05/26	5 %	9.17%
CMG	CRE	US\$	32.89	24/04/26
CRM	CRE	US\$	179.50	28/05/26	188.00	191.88	193.44	188.00	6.90 %	180.00	202.00	495	94,924.91	13	80 %	-27.38%
CVS	CRE	US\$	93.26	14/05/26	96.00	10 %	24.90%
FDX	CRE	US\$	409.90	28/05/26	15 %	44.44%
GE	CRE	US\$	302.84	14/05/26	5 %	-7.81%
GILD	CRE	US\$	134.36	30/04/26	5.62%
GOOGL	CRE	US\$	389.00	28/05/26	383.50	382.00	400.00	382.00	-1.80 %	380.00	405.00	35	13,632.88	9	90 %	21.66%
GS	CRE	US\$	996.73	24/04/26	-10.32%
HBM	CRE	US\$	28.50	28/05/26	28.44	28.80	28.80	28.00	1.05 %	27.60	28.80	9,797	280,052.35	22	90 %	45.16%
HD	CRE	US\$	313.07	06/05/26	5 %	-15.63%
INTC	CRE	US\$	119.10	27/05/26	118.50	118.50	118.50	118.50	-0.50 %	127.43	30	3,555.00	1	85 %	228.53%
KHC	CRE	US\$	23.79	29/04/26	-7.28%
LMT	CRE	US\$	533.24	04/05/26	532.00	5 %	2.12%
MA	CRE	US\$	495.96	27/05/26	10 %	-9.99%
MRNA	CRE	US\$	46.40	26/05/26	15 %	57.66%
MUJ	CRE	US\$	933.60	28/05/26	969.70	958.82	969.70	952.00	2.70 %	710	685,728.74	4	85 %	224.10%
NEE	CRE	US\$	87.85	26/05/26	10 %	10.27%
NEM	CRE	US\$	108.33	28/05/26	125.00	45 %	8.55%
NEKE	CRE	US\$	45.60	28/05/26	45.70	62.00	45 %	-26.98%
ON	CRE	US\$	116.20	14/05/26	5 %
QCOM	CRE	US\$	242.97	28/05/26	251.50	250.53	251.50	250.53	3.11 %	659	165,612.40	3	20 %	44.07%
SNDKUS	CRE	US\$	1,550.00	27/05/26	5 %
SPG	CRE	US\$	201.16	24/04/26
STZ	CRE	US\$	149.50	24/04/26
TGT	CRE	US\$	125.60	19/05/26	5 %	27.70%
TMO	CRE	US\$	448.28	29/04/26	-8.13%
TMUS	CRE	US\$	192.18	26/05/26	185.00	15 %	-8.21%
UNH	CRE	US\$	385.35	28/05/26	70 %	17.13%
ZM	CRE	US\$	105.64	05/05/26	5 %	21.55%
COP	ITG	US\$	120.46	30/04/26	35.25%
NFLX	ITG	US\$	87.70	27/05/26	86.24	85.91	86.24	85.91	-2.04 %	85.91	80	6,893.08	6	65 %	-8.46%
NVDA	ITG	US\$	214.70	28/05/26	217.31	214.80	217.31	214.70	0.05 %	214.00	218.00	5,057	1,089,023.50	22	95 %	14.32%
ZTS	ITG	US\$	81.32	24/04/26
Fondos Bursátiles																		
IWM	BNB	US\$	292.85	28/05/26	45 %	17.85%
ACWI	BVL	US\$	157.50	28/05/26	158.35	159.00	159.00	158.35	0.95 %	159.00	608	96,337.90	2	45 %	11.42%
AGG	BVL	US\$	98.44	20/05/26	15 %	-1.40%
AGGG	BVL	US\$	4.38	24/04/26
AIQ	BVL	US\$	66.51	28/05/26	20 %	30.28%
ARGT	BVL	US\$	90.40	13/05/26	5 %	-3.39%
ARKF	BVL	US\$	40.85	24/04/26
ARKG	BVL	US\$	30.67	24/04/26
ARKQ	BVL	US\$	136.25	24/04/26	0.92%
ARKW	BVL	US\$	145.28	24/04/26
ARKX	BVL	US\$	35.42	24/04/26</											

Valores y Agente Promotor	Mo no da	Anterior		Negociación del Día										Frec. de Cotiz.	Rendim. Bursátil 2026		
		Cotización Anterior	Fecha	Cotizaciones				Variac. Día%	Propuestas		Precio Promedio	N° de Accs Negociadas	Monto Efectivo Negociado			N° de Oper	
				Apertura	Cierre	Máxima	Mínima		Compra	Venta							
BBJP	BVL	US\$	74.49	24/04/26
BBUS	BVL	US\$	134.38	24/04/26
BITU	BVL	US\$	14.01	05/05/26	5 %	-49.65%
BITX	BVL	US\$	17.26	27/05/26	5 %	-34.94%
BKLN	BVL	US\$	20.47	15/05/26	5 %
BOTZ	BVL	US\$	40.45	28/05/26	40.15	45.50	15 %	10.82%
BOSA	BVL	US\$	5.51	24/04/26
BS28	BVL	US\$	5.32	24/04/26
BS29	BVL	US\$	5.28	24/04/26
BS30	BVL	US\$	5.06	24/04/26
BSSA	BVL	US\$	5.78	24/04/26
BSSA	BVL	US\$	5.74	24/04/26
BTCCU	BVL	US\$	13.65	24/04/26	16.50
BTCCO	BVL	US\$	75.40	24/04/26
BUG	BVL	US\$	34.35	22/05/26	10 %	5.37%
CIBR	BVL	US\$	83.50	28/05/26	40 %	15.81%
CIND	BVL	US\$	616.08	20/05/26	10 %	4.91%
CJPU	BVL	US\$	283.90	28/05/26	5 %	9.28%
CNDX	BVL	US\$	1,701.00	12/05/26	5 %	16.67%
COOPX	BVL	US\$	88.75	28/05/26	88.15	88.16	88.16	88.15	-0.66 %	88.15	92.00	504	44,430.95	2	90 %	21.97%
COQQQ	BVL	US\$	52.77	24/04/26
CRPA	BVL	US\$	5.95	24/04/26
DAPP	BVL	US\$	21.27	24/04/26
DBEU	BVL	US\$	51.81	24/04/26
DFNS	BVL	US\$	62.98	24/04/26
DTGR	BVL	US\$	30.47	20/05/26	35 %	27.54%
DTLA	BVL	US\$	4.51	24/04/26	0.65%
EEM	BVL	US\$	68.90	28/05/26	68.90	68.90	68.90	68.90	0.00 %	68.95	75	5,167.50	1	80 %	26.35%
EFA	BVL	US\$	105.00	28/05/26	104.80	105.10	105.10	104.80	0.10 %	1,276	133,774.00	2	50 %	8.97%
EIS	BVL	US\$	133.83	24/04/26
EMB	BVL	US\$	95.17	20/05/26	10 %	-0.87%
EMCA	BVL	US\$	6.75	28/05/26	25 %	0.79%
EPI	BVL	US\$	42.37	24/04/26
EPU	BVL	US\$	82.60	21/05/26	82.60	95.00	2	169.80	1	55 %	14.12%
ESGV	BVL	US\$	131.47	24/04/26
ETHA	BVL	US\$	15.05	27/05/26	15.25	15.17	15.25	15.17	0.80 %	860	13,062.20	2	30 %	-31.97%
ETHU	BVL	US\$	20.73	22/05/26	15 %	-62.17%
EUDF	BVL	US\$	35.66	24/04/26
EUFN	BVL	US\$	38.16	11/05/26	5 %	2.12%
EWG	BVL	US\$	42.91	24/04/26	7.55%
EWJ	BVL	US\$	91.61	29/04/26	93.43	93.43	93.43	93.43	50	4,671.50	1	5 %	14.85%
EWZ	BVL	US\$	36.46	26/05/26	36.10	36.10	36.10	36.10	-0.99 %	172	6,209.20	4	15 %	13.31%
FAS	BVL	US\$	128.80	28/05/26	5 %	-22.18%
FEZ	BVL	US\$	67.19	21/05/26	68.38	68.38	68.38	68.38	1.77 %	144	9,846.72	1	30 %	6.31%
FLBL	BVL	US\$	23.07	24/04/26
FLGV	BVL	US\$	20.17	24/04/26
FLHY	BVL	US\$	24.27	24/04/26
FLIN	BVL	US\$	34.67	24/04/26
FXI	BVL	US\$	35.10	28/05/26	30 %	-9.54%
GDX	BVL	US\$	87.53	28/05/26	87.20	88.79	88.79	87.20	1.44 %	84.00	90.00	887	77,770.48	5	95 %	2.59%
GDX1	BVL	US\$	96.17	24/04/26	-2.70%
GDXJ	BVL	US\$	111.62	11/05/26	5 %	7.99%
GLD	BVL	US\$	415.00	28/05/26	416.30	418.55	422.00	416.30	0.86 %	422.00	424	177,944.81	8	95 %	5.22%
GLDM	BVL	US\$	89.21	18/05/26	5 %	-9.17%
GOAU	BVL	US\$	41.21	11/05/26	5 %	8.64%
GRID	BVL	US\$	193.82	28/05/26	15 %	-1.76%
HDV	BVL	US\$	27.95	24/04/26	10.76%
HEAL	BVL	US\$	24.81	24/04/26
HEDJ	BVL	US\$	56.08	24/04/26
HODL	BVL	US\$	21.44	06/05/26	24.20	10 %	-6.86%
HYBL	BVL	US\$	28.08	24/04/26
HYEM	BVL	US\$	20.03	18/05/26	10 %	1.16%
HYG	BVL	US\$	79.91	20/05/26	15 %	-0.58%
IS00	BVL	US\$	12.59	24/04/26
IAU	BVL	US\$	84.81	15/05/26	5 %	-16.47%
IB01	BVL	US\$	120.46	24/04/26
IBB	BVL	US\$	168.79	24/04/26	1.45%
IBIT	BVL	US\$	41.20	28/05/26	41.39	42.02	42.02	41.39	1.99 %	41.50	44.50	1,182	49,505.06	5	80 %	-15.11%
ICLO1	BVL	US\$	20.18	24/04/26
ID30	BVL	US\$	113.05	24/04/26	0.81%
IEF	BVL	US\$	93.88	15/05/26	10 %	-2.50%
IGLA	BVL	US\$	4.68	24/04/26
IGM	BVL	US\$	160.85	26/05/26	5 %
IGV	BVL	US\$	95.50	28/05/26	97.50	99.80	99.80	97.50	4.50 %	561	55,535.10	3	35 %	-7.40%
IHI	BVL	US\$	50.57	24/04/26	1.34%
IUR	BVL	US\$	137.40	24/04/26	9.02%

Valores y Agente Promotor	Mo no da	Anterior		Negociación del Día								Frec. de Cotiz.	Rendim. Bursátil 2026				
		Cotización Anterior	Fecha	Cotizaciones				Variac. Día%	Propuestas		Precio Promedio			N° de Accs Negociadas	Monto Efectivo Negociado	N° de Oper	
				Apertura	Cierre	Máxima	Mínima		Compra	Venta							
TECL	BVL	US\$	207.85	24/04/26	241.00	241.00	241.00	241.00	120	28,920.00	1	5 %	117.12%
TISA	BVL	US\$	116.55	24/04/26
TIP	BVL	US\$	110.38	24/04/26	111.00	111.00	111.00	111.00	113	12,543.00	1	5 %
TLH	BVL	US\$	98.73	24/04/26
TLT	BVL	US\$	85.12	26/05/26	92.75	35 %	-3.20%
TLTW	BVL	US\$	22.00	24/04/26
TMF	BVL	US\$	33.69	19/05/26	15 %	-21.29%
TQQQ	BVL	US\$	82.15	26/05/26	50 %	51.57%
UAE	BVL	US\$	18.91	24/04/26
UCO	BVL	US\$	44.72	28/05/26	10 %	129.45%
UPRO	BVL	US\$	144.85	26/05/26	25 %	20.71%
URA	BVL	US\$	50.80	28/05/26	45 %	18.69%
USMV	BVL	US\$	96.88	24/04/26
UUP	BVL	US\$	27.77	24/04/26
VB	BVL	US\$	289.09	24/04/26	1.84%
VCIT	BVL	US\$	82.22	24/04/26
VDPA	BVL	US\$	61.14	18/05/26	5 %
VEA	BVL	US\$	70.46	20/05/26	70.46	25 %	11.24%
VGK	BVL	US\$	88.46	07/05/26	89.40	89.40	89.40	89.40	1.06 %	50	4,470.00	1	10 %	6.66%
VHYA	BVL	US\$	102.64	24/04/26
VJPU	BVL	US\$	78.83	24/04/26
VNLA	BVL	US\$	49.03	24/04/26
VOO	BVL	US\$	695.94	28/05/26	697.50	696.60	697.50	696.60	0.09 %	53	36,948.60	2	70 %	10.31%
VTI	BVL	US\$	366.79	18/05/26	354.00	10 %	6.80%
VTV	BVL	US\$	210.90	19/05/26	25 %	7.10%
VUAA	BVL	US\$	144.52	24/04/26
VVO	BVL	US\$	58.98	22/05/26	60.15	60.15	60.15	60.15	1.98 %	60.15	123	7,398.45	1	20 %	7.41%
VXUS	BVL	US\$	86.00	26/05/26	20 %	13.71%
WIAU	BVL	US\$	7.46	22/05/26	5 %
XAR	BVL	US\$	271.18	27/04/26	-10.12%
XBI	BVL	US\$	131.66	11/05/26	5 %	10.00%
XEOU	BVL	US\$	23.08	27/05/26	10 %	4.81%
XLC	BVL	US\$	115.46	15/05/26	5 %	0.94%
XLE	BVL	US\$	56.77	27/05/26	63.00	30 %	27.63%
XLF	BVL	US\$	51.90	26/05/26	51.90	50 %	-4.95%
XLK	BVL	US\$	187.86	28/05/26	189.10	190.85	190.85	189.10	1.59 %	190.85	400	76,095.00	2	65 %	31.62%
XLP	BVL	US\$	84.66	26/05/26	84.53	83.72	84.53	83.72	-1.11 %	150	12,598.50	2	20 %	4.78%
XLRE	BVL	US\$	44.62	27/05/26	5 %	10.72%
XLU	BVL	US\$	44.75	28/05/26	45 %	4.56%
XLV	BVL	US\$	151.12	28/05/26	150.82	2	301.64	1	20 %	-2.16%
XLY	BVL	US\$	119.18	04/05/26	5 %	-1.60%
XNTK	BVL	US\$	348.71	24/04/26
XYLD	BVL	US\$	40.42	05/05/26	5 %	-1.73%
ZAP	BVL	US\$	34.08	28/05/26	10 %	1.31%
DIA	CON	US\$	506.12	20/05/26	15 %	2.79%
QQQ	CON	US\$	734.10	28/05/26	743.15	737.00	743.15	737.00	0.40 %	735.00	736.36	213	157,270.82	7	95 %	17.17%
SIL	CON	US\$	88.11	15/05/26	20 %	4.16%
SPY	CON	US\$	757.00	28/05/26	756.00	757.90	757.90	754.70	0.12 %	754.00	755.00	825	623,805.89	22	100 %	10.51%
AAPU	CRE	US\$	40.78	04/05/26	5 %	13.03%
ACHX	CRE	US\$	75.09
AMJU	CRE	US\$	222.00	26/05/26	25 %	335.04%
AMZU	CRE	US\$	42.77	15/05/26	10 %	17.97%
ARCX	CRE	US\$	20.72	24/04/26
ARKK	CRE	US\$	76.40	18/05/26	30 %	-4.92%
AVL	CRE	US\$	56.53	07/05/26	5 %
BITO	CRE	US\$	10.35	24/04/26	-0.49%
BRZU	CRE	US\$	98.00	28/05/26	5 %	29.42%
COWZ	CRE	US\$	64.34	20/05/26	5 %	1.96%
FEGE	CRE	US\$	49.92	24/04/26
FTLS	CRE	US\$	74.65
IBTA	CRE	US\$	5.93	12/05/26	5 %	0.68%
IEFA	CRE	US\$	97.22	24/04/26	-7.33%
IIVM	CRE	US\$	36.74	06/05/26	5 %
IWB	CRE	US\$	406.63	24/04/26
IWQU	CRE	US\$	86.52	26/05/26	86.52	86.52	86.52	86.52	0.00 %	742	64,197.84	1	40 %	9.49%
JNUG	CRE	US\$	165.20	24/04/26
METU	CRE	US\$	24.92	27/05/26	20 %	-22.12%
MSFU	CRE	US\$	28.17	27/05/26	25 %	-29.35%
MUU	CRE	US\$	802.00	28/05/26	30 %	324.34%
NFXL	CRE	US\$	24.64	24/04/26	22.35%
NVDL	CRE	US\$	105.00	26/05/26	50 %	12.90%
ORCX	CRE	US\$	42.94	06/05/26	55.85	55.85	55.85	55.85	30.07 %	600	33,510.00	1	10 %	11.14%
PLTU	CRE	US\$	36.92	15/05/26	5 %	-29.01%
QGRW1	CRE	US\$	41.74	06/05/26	5 %
OMFE	CRE	US\$	24.17	24/04/26
REMX	CRE	US\$	98.98	26/05/26	88.00	15 %	-4.09%

Valores y Agente Promotor	Mo no da	Anterior			Negociación del Día									Frec. de Cotiz.	Rendim. Bursátil 2026		
		Cotización Anterior	Fecha	Cotizaciones				Variac. Día%	Propuestas		Precio Promedio	N° de Accs Negociadas	Monto Efectivo Negociado			N° de Oper	
				Apertura	Cierre	Máxima	Mínima		Compra	Venta							
SDIA	CRE	US\$	6.34	19/05/26	20 %	1.11%
SMIN	CRE	US\$	66.44	24/04/26
SMTJLK	CRE	US\$	19.46	24/04/26
STYC	CRE	US\$	169.74	06/05/26	5 %
USD1	CRE	US\$	95.20	24/04/26
USO	CRE	US\$	130.20	28/05/26	127.00	20 %	44.89%
VDTA	CRE	US\$	26.98	24/04/26
VGT	CRE	US\$	115.75	20/05/26	15 %	23.38%
VT	CRE	US\$	155.57	20/05/26	157.80	157.80	157.80	157.80	1.43 %	638	100,676.40	1	25 %	12.71%	
VWRA	CRE	US\$	187.42	24/04/26
XLI	CRE	US\$	171.77	13/05/26	172.67	172.67	172.67	172.67	0.52 %	150	25,900.50	1	30 %	9.38%
AGGU	ITG	US\$	5.87	28/05/26	10 %	0.69%
BLTN	ITG	US\$	112.05	27/05/26	10 %	4.79%
BNDW	ITG	US\$	68.40	26/05/26	5 %
BOIL	ITG	US\$	29.19	28/05/26	31.28	31.28	31.28	31.28	7.16 %	65,775	2,057,442.00	1	15 %	-55.56%	
CBU0	ITG	US\$	153.35	27/05/26	25 %	-0.78%
CBU7	ITG	US\$	142.18	21/05/26	20 %	-0.90%
CEMB	ITG	US\$	45.55	24/04/26
CRPU	ITG	US\$	6.22	27/04/26	2.14%
CSKRUS	ITG	US\$	512.70
CSPX	ITG	US\$	807.06	26/05/26	30 %	9.36%
CUSS	ITG	US\$	667.20	24/04/26
D26A	ITG	US\$	115.33	15/05/26	5 %	1.10%
D28A	ITG	US\$	116.64	28/04/26	0.65%
DEFSUS	ITG	US\$	6.50
DGCB	ITG	US\$	54.39	24/04/26
DPST	ITG	US\$	113.16	24/04/26
DXJ	ITG	US\$	169.59	24/04/26	11.82%
EIMI	ITG	US\$	55.25	26/05/26	25 %	16.64%
EIMU	ITG	US\$	7.27	24/04/26
EMCR	ITG	US\$	89.87	24/04/26	0.89%
EMGA	ITG	US\$	5.62	24/04/26
EWY	ITG	US\$	206.00	28/05/26	30 %	18.05%
EZU	ITG	US\$	68.01	13/05/26	5 %	6.33%
HYLA	ITG	US\$	6.92	28/05/26	10 %	1.47%
HYLD	ITG	US\$	89.79	15/05/26	5 %
IBDZ	ITG	US\$	25.91	24/04/26
ID27	ITG	US\$	116.58	24/04/26
ID29	ITG	US\$	112.81	24/04/26
ID32	ITG	US\$	108.12	24/04/26
ID34	ITG	US\$	108.27	22/05/26	35 %	-2.81%
IDTM	ITG	US\$	168.89	24/04/26	0.72%
IDTP	ITG	US\$	256.75	24/04/26	0.90%
IEMB	ITG	US\$	91.46	24/04/26
IEMG	ITG	US\$	80.57	08/05/26	5 %	23.60%
IEUS	ITG	US\$	73.07	24/04/26	-3.54%
IGSB	ITG	US\$	52.32	24/04/26
IHYA	ITG	US\$	7.51	28/05/26	40 %	2.46%
IHYU	ITG	US\$	94.75	27/05/26	94.42	5 %
IIPD	ITG	US\$	115.78	21/05/26	5 %	7.58%
IQLT	ITG	US\$	49.37	18/05/26	5 %
ISAC	ITG	US\$	121.20	28/05/26	15 %	12.86%
ISEU	ITG	US\$	45.15	21/05/26	5 %	5.19%
IU28	ITG	US\$	103.09	24/04/26
IUAA	ITG	US\$	5.70	28/04/26	0.53%
IUQA	ITG	US\$	18.05	21/05/26	10 %	2.96%
IUOD	ITG	US\$	2,581.00	24/04/26
IUSG	ITG	US\$	186.64	24/04/26
IUVD	ITG	US\$	11.35	24/04/26
IUVL	ITG	US\$	17.86	24/04/26	10.67%
JPEA	ITG	US\$	6.51	26/05/26	10 %	-2.37%
KOLD	ITG	US\$	25.85	29/04/26	-2.09%
LQD	ITG	US\$	108.37	24/04/26	-2.55%
LQDA	ITG	US\$	6.28	22/05/26	30 %	-0.48%
LQDE	ITG	US\$	101.34	24/04/26	-1.37%
NDIA	ITG	US\$	8.61	24/04/26	-14.27%
QUAL	ITG	US\$	214.38	19/05/26	5 %	3.06%
SDIG	ITG	US\$	100.28	24/04/26	100.39	100.39	100.39	100.39	1,552	155,805.28	1	5 %	
SPYL	ITG	US\$	18.50	20/05/26	18.60	5 %	8.93%
SQQQ	ITG	US\$	41.50	24/04/26	16.59%
TSLL	ITG	US\$	15.26	13/05/26	15 %	-12.60%
UDVD	ITG	US\$	82.64	24/04/26	1.44%
XMED	ITG	US\$	133.84	24/04/26	-3.59%
YINN	ITG	US\$	30.82	24/04/26	29.86	29.85	29.86	29.85	1,509	45,052.03	3	5 %	-37.66%	
DUST	KAL	US\$	54.70	24/04/26	-30.14%
ECH	KAL	US\$	41.20	27/05/26	10 %	4.04%

Valores y Agente Promotor	Mo ne da	Anterior				Negociación del Día								Frec. de Cotiz.	Rendim. Bursátil 2026	
		Cotización Anterior	Fecha	Cotizaciones				Variac. Día%	Propuestas		Precio Promedio	N° de Accs Negociadas	Monto Efectivo Negociado			N° de Oper
				Apertura	Cierre	Máxima	Minima		Compra	Venta						
GGLL	KAL	US\$	136.10	26/05/26	10 %	34.35%
NUGT	KAL	US\$	163.00	28/05/26	174.00	60 %	-13.30%
ADR																
ASML	BVL	US\$	1,640.00	26/05/26	25 %	34.43%
PDD	BVL	US\$	86.15	27/05/26	55 %	-18.05%
BBVA	CON	US\$	22.90	28/05/26	20 %	-1.12%
BIDU	CRE	US\$	132.00	28/05/26	25 %	4.98%
Total USD												8,384,827.19	301			

2.2. Valores con Formador de Mercado

Empresa	Valor	Formador	Información del Formador de Mercado						Negociación sin Formador				
			Cantidad Mínima Diaria	Cantidad Mínima Operada Diaria	Propuestas		N° de Acciones	Monto Efectivo S/	N° de Oper.	N° de Acciones	Monto Efectivo S/	N° de Oper.	
					Compra S/	Venta S/							
VOLCAN COMPAÑIA MINERA S.A.A.	VOLCABC1	BTG	60,000	180,000	142,141	115,068.77	8	20,446,972	15,207,334.03	285	
ALICORP S.A.A.	ALICORC1	CRE	2,875	11,500	11.15	11.57	254,309	2,899,266.26	32	
CEMENTOS PACASMAYO S.A.A.	CPACASC1	CRE	3,160	6,320	6.99	7.39	250	1,847.50	1	191,010	1,374,478.24	29	
FERREYCORP S.A.A.	FERREYC1	CRE	13,000	52,000	3.69	3.79	471	1,737.99	1	1,020,910	3,789,653.14	135	
HudBay Mineral Inc.	HBM	CRE	500	n.a.	US\$ 27.60	2,000	US\$ 57,200.00	2	7,797	US\$ 222,852.35	20	
GRUPO CORIL SOCIEDAD TITULIZADORA S.A.	FIBPRIME	GCO	277	554	US\$ 6.76	555	US\$ 3,687.99	4	802	US\$ 5,330.25	8	
PLUZ ENERGÍA PERÚ S.A.A.	PLUZENC1	GCO	9,000	18,000	20,500	26,421.74	3	2,790	3,566.94	4	
AUNA S.A.	AUNA	ITG	2,000	2,000	2,000	US\$ 8,540.00	3	36,337	US\$ 151,021.32	106	
PERU SOBERANO VAN ECK EL DORADO ID ETF	ETFPESOV	ITG	2,000	2,000	109.00	109.70	80	8,776.00	2	
INRETAIL PERÚ CORP.	INRETC1	ITG	1,500	3,000	US\$ 29.50	US\$ 31.00	16,731	US\$ 496,920.94	19	
FONDO BURSÁTIL VAN ECK EL DORADO PERÚ ETF	ETFFPERUD	LAR	1,500	1,500	98	US\$ 2,210.32	4	50	US\$ 1,130.00	1	
Total Negociado por Formadores de Mercado								S/	398,353.55	28			

2.3. Ventas Descubiertas

Operaciones en Moneda Nacional			Operaciones en Moneda Extranjera		
Valores	N° de Acciones Negociadas	Monto Efectivo S/	Valores	N° de Acciones Negociadas	Monto Efectivo US\$
.....

3. Información Adicional de Valores Inscritos por el Emisor

Sector / Valor	V. N. S/	ISIN	Ultimos Beneficios Entregados				Acuerdos Pendientes				
			Div. Efe S/	Ult día c der	Acc. Lib %	Ult día c der	Div. Efe S/	Ult día c der	Acc. Lib %	Ult día c der	
A.F.P.											
4 valores											
HABITAC1	1.00	PEP102501009	0.717253229983	17/04/2026
INTEGRC1	100.00	PEP104001008	237.04203392	12/02/2026	6.318681318	13/04/2005
PRIMAC1	1,000.00	PEP106501005	1,388.27717	15/04/2026
PROFUTC1	1.00	PEP107001005	3.13234256	20/01/2026	6.423	25/03/2014
BANCOS Y FINANCIERAS											
35 valores											
ALFINAC1 (ver 14)	1.00	PEP115001104	3.67068507	19/11/2020
ALFINBC1 (ver 14)	1.00	PEP115004207
BANCOMC1	1.00	PEP119001001	1.73445	03/07/2025	4.04423
BANFALC1 (ver 14)	1.00	PEP141501002	0.20495041	01/04/2026	2.0404395	10/09/2019
BBVAC1	1.00	PEP116001004	0.12389244	14/04/2026	8.483129	09/06/2025	9.911395	08/06/2026
BCIPEC1	3.72	PEP117001003
BIFC1	30.00	PEP121001007	0.821476	16/04/2025	9.583894	12/06/2025	1.035111	11/06/2026	12.076291
BOCPEC1	1.00	PEP131201001
BPICHC1	1.00	PEP130001006	0.1462	27/03/2006	6.40251792	21/09/2020
BPICHPC1	1.00	PEP130004000	0.05	29/07/2020	8.294	17/07/2008
BRIPLEC1	1.00	PEP143001001	0.09935532	23/04/2020	7.3597	09/12/2020
CITIBKC1	1.00	PEP141001003	0.9506155	17/09/2025	10.46099444	03/11/2010
CMAQPC1	1.00	PEP131501004	0.08586376	11/05/2026	5.653958	11/07/2025	8.586376
COFIDCC1 (ver HI)	1.00	PEP111001306	0.04025925	28/04/2026	3.87	18/04/2024
COMPARC1 (ver 12)	34.78	PEP168201007	4.12714853	15/04/2026	20.99776026	03/07/2014
CRANDEC1	1.00	PEP169551004	21.15347135	06/11/2019
CREDITC1	1.00	PEP120001008	0.4195	17/04/2026	6.54390608	08/08/2023
EFECTIC1 (ver 14)	1.00	PEP168301005	0.24739375	15/04/2026	12.79631313	14/07/2023
FCONFIC1 (ver 15)	53.75	PEP169401002	4.75990623	14/04/2026	1.60314054221342	14/07/2025	5.69756217
FCREDIC1 (L)	0.27	PEP168351000
FINTFCC1 (L, ver 14)	1.00	PEP168501000	0.022465	14/05/2007	1.20274	19/11/2013
FPROEMC1 (Ver 13)	10.00	PEP168401003	0.61539869	20/08/2020	5.37566736	07/07/2022
FPROEMP1 (Ver 13)	10.00	PEP168402001	0.6769386	20/08/2020	5.9132457	07/07/2022
GNBC1	1.00	PEP169001000	0.06297191	02/10/2025	2.44266	25/02/2014
ICBCC1	1.00	PEP132801007
INFIXPC1 (Ver 15)	1.00	PEP168701006	9.84754308	03/08/2023
INTERBC1 (F, ver 16)	1.00	PEP148001006	0.09773059	13/04/2026	6.673629	23/06/2025
MIBANC1	1.00	PEP133001003	0.1739	23/04/2026	7.35045877	17/08/2022

Sector / Valor	V. N. S/	ISIN	Ultimos Beneficios Entregados				Acuerdos Pendientes			
			Div. Efe S/	Ult día c der	Acc. Lib %	Ult día c der	Div. Efe S/	Ult día c der	Acc. Lib %	Ult día c der
MITSUFC1 (ver 12)	1800.69	PEP169101008	305.03721315	19/04/2022	9.9169033	08/08/2017
QAPAQOC1 (ver 14)	1.00	PEP168601008
SANC1	1.00	PEP131001005	0.34870197	04/05/2026	4.9020737	11/08/2023
SANFINC1	1.00	PEP168751001
SANTCOC1 (ver 15)	6.30	PEP169201006	1.4416	04/05/2026	11.7860313280526	07/10/2020
SCOTIAC1	10.00	PEP140001004	1.615605438672	20/04/2026	2.49166	10/07/2023
TOTALSC1	100.00	PEP140501003	6.36910489	16/04/2024	3.026649	04/07/2025	1.395933	03/06/2026
DIVERSAS										
45 valores										
AENZAC1 (ver 12, 16)	0.91	PEP736581005	0.046743895	18/04/2016	30.37205	02/06/2008
AHHC1	1.00	PEP715001009	0.010359058	06/05/2026	200.00	14/09/2018
AIPC1	0.10	PEP741001007	\$ 0.0291204625779	05/09/2024	84.6819449218759	21/04/2010
ASSAINC1	1.00	PEP715501008	0.0601451	17/04/2026
AZZAROC1	1.00	PEP717001007	0.56912088	15/05/2026
BAMC1	1.00	PEP726601003
BVLC1	1.00	PEP726451003	0.22753456	11/05/2026
CAVALIC1	1.00	PEP727201001	0.10603771	11/05/2026	4.082606	06/05/2015
COCESUC1	10.00	PEP730601007	\$ 0.11534	14/04/2026	4.90	30/06/2005
COLCAC1	1.00	PEP728701009
COPENC1	1.00	PEP729351002
CRECAPC1	0.70	PEP726201002	0.11982625	22/04/2026
DESXXIC1	1.00	PEP734601003	7.874949	08/02/2001
DUNENC1	1.00	PEP734801009	0.53276132	14/04/2026
ENPACIC1	0.06	PEP735001005	\$ 0.035098053	12/05/2023	17.144626	22/01/2019
EXPERTC1	1.00	PEP735751005	0.036813912734177	13/01/2020
FERREYC1	1.00	PEP736001004	0.094871994579	23/04/2026	7.3103302	25/07/2014
FOSSALC1	1.00	PEP736211009
FUTURAC1	1.00	PEP736301008	\$ 0.065598	03/12/2025	1.852	30/06/2009
GBVLAC1	0.73	PEP900001103	0.03606987	11/05/2026	154.73584516	25/07/2016
GBVLBC1	0.73	PEP900004206	0.03787337	11/05/2026	154.73584516	25/07/2016
GRHOLDC1	1.00	PEP738001002	0.947282443	25/11/2025	38.674576	27/07/2017
HERMESEC1	1.00	PEP736681003	\$ 0.8252149	12/05/2026
IIDEC1	1.00	PEP741601004	0.09356494	30/04/2026
INCRAC1	1.00	PEP741301001	0.935407872426	26/12/2019
INVCENC1	1.00	PEP728001004	0.045	17/07/2019	100.00	30/06/2017
INVCO2C1	1.00	PEP741931203
INVERPC1	0.10	PEP741921006
INVERTC1	1.00	PEP746001002	0.042001993	16/04/2026	42.9702557	20/09/1996
INVFALC1	0.10	PEP741901008	\$ 0.0033838263738	27/01/2026
IPCHAC1	0.10	PEP746351100
IPCHBC1	0.10	PEP746354203
ISICC1	1.00	PEP741731009
JPMORGC1	1.00	PEP737601000
PALOALC1	1.00	PEP713901002
PHTBC1 (ver 12)	0.50	PEP740001206	99.894453	12/12/2001
PORTAC1	1.00	PEP730501009	0.0297165788870299	20/04/2026	126.106486886947	13/04/2026
PVTBC1	0.01	PEP756001207	100.00	31/07/1995
RBCAC1	0.01	PEP756702101	88.18	27/10/2008
RBCBC1	0.01	PEP756701202	88.18	27/10/2008
RVIASBC1	1.00	PEP748501207	0.322111	17/12/2025
SAGAC1	1.00	PEP757001008	0.957185568130315	17/12/2025	151.82460779	05/12/2011
SOLUCIC1	10,000.00	PEP757101006	1,278.8592081	21/04/2026	14.28968972	16/06/2015
TRADIC1	1.00	PEP757411009	0.02675817	22/04/2026	6.07	26/05/2015	\$ 0.03157465	10/06/2026
UNACEMC1	1.00	PEP761001002	0.026	15/05/2026	38.7156	12/04/2011
AGRARIAS										
17 valores										
ANDAHUC1 (ver 12)	0.05	PEP770501000	0.00803762	11/06/2008	0.64301	24/10/2008
ASJUANC1	1.00	PEP770751001	0.05815523	21/04/2026	11.5998398	23/07/2008
AUNIONC1	1.00	PEP770851009
CARTAVC1	10.00	PEP771431009	4.03371332	30/06/2025	1.74975	24/06/2005
CASAGRC1	10.00	PEP771461006	0.75978327	30/06/2025	5.417981258	15/02/2001
CAYALTC1	1.00	PEP771501009
CHIQUIC1	5.00	PEP772251000	403.89398116	10/01/2023	49.0863	10/08/1998
CHUCARC1	24.00	PEP772301003	785.6136	01/04/1998
FANUPEC1	1.00	PEP773001008
GANSALC1	1.00	PEP774001007	2.733216896	25/04/2000
INGENIC1 (D)	10.00	PEP775001006	47.229805	28/01/2013
LAREDOC1	16.56	PEP776001005	1.00	16/04/2026
PARAMOC1	10.00	PEP779001002	0.601124	20/04/2026	4.89987484	23/10/2008
POMALCC1	1.00	PEP779301006	0.002752236	15/04/2025
PUCALAC1	10.00	PEP779351001
SNJACIC1	10.00	PEP780851007	1.87327877	30/06/2025	41.44	15/01/2009
TUMANC1	10.00	PEP781401000	5.5432808	06/09/2005	6.998000907
INDUSTRIALES										
19 valores										
AIBC1	1.00	PEP210001009	0.06317099	09/04/2026	13.9544	23/05/2011
ALICORC1	1.00	PEP214001005	0.37326141	21/04/2026	8.7156	12/06/2006

Sector / Valor	V. N. S/	ISIN	Ultimos Beneficios Entregados				Acuerdos Pendientes			
			Div. Efe S/	Ult día c der	Acc. Lib %	Ult día c der	Div. Efe S/	Ult día c der	Acc. Lib %	Ult día c der
AUSTRAC1	1.50	PEP216501002	0.18	01/10/2025
BACKUAC1 (ver 16)	10.00	PEP218021108	5.32486408	30/04/2026	6.529359	20/06/2005	5.32486407998351	03/08/2026
BACKUAC2 (ver HI, 16)	10.00	PEP218021124
BACKUBC1 (ver 16)	10.00	PEP218024201	5.85735049	30/04/2026	6.529359	20/06/2005	5.85735048798186	03/08/2026
BACKUBC2 (ver HI, 16)	10.00	PEP218024227
CORAREC1	1.00	PEP206011004	\$ 0.01286	09/04/2026	5.00004192	19/07/2013
CPACASC1	1.00	PEP239501005	0.41	20/11/2025	16.5428	21/06/2006
CRETEXC1	1.00	PEP266011001	0.07	19/04/2023	13.74154	28/06/2005
EXALMC1	1.00	PEP504001004	\$ 0.06428994	16/04/2026
LAIVEBC1	1.00	PEP425004202	0.1953	30/03/2026	9.5852	17/05/2006
PETROBC1	1.00	PEP496001202	3.79545115	20/01/2023
PIURAC1	1.00	PEP554001003	0.0833	29/04/2008	4.83935	16/06/2005
QUIMPAC1	1.00	PEP509011008	\$ 0.03974556	24/03/2026	13.3688267	11/09/2019
SIDERC1	1.00	PEP531001001	0.19629788456	14/04/2026
SNCRISC1 (L)	1.00	PEP527001007	0.01	24/02/2000	8.00	06/04/2001
SNJUANC1	1.00	PEP530001002	5.35653153	30/04/2026	6.48913	20/06/2005
UNITEXC1 (L)	0.09	PEP566011008	0.06	19/09/2025	4.8869	07/06/2005
MINERAS										
16 valores										
ANDEXAC1	0.10	PEP607001109	\$ 0.03459556	11/11/2025	31.7737	17/06/2005
ANDEXBC1	0.10	PEP607004202	\$ 0.03459556	11/11/2025	31.7737	17/06/2005
ATACOAC1	0.20	PEP608001108	0.012	09/06/2008	25.00	22/04/2008
ATACOCBC1	0.20	PEP608004201	0.012	09/06/2008	25.00	22/04/2008
BROCALC1	7.00	PEP617001008	\$ 0.3413	10/04/2026
BUENAVC1	10.00	PEP612001003	\$ 0.9904	20/04/2026
CASTROC1 (L)	1.00	PEP614001001	0.02585327	17/05/2011	20.68718162	20/02/2013	17.60950947
CVERDEC1	\$ 2.83	PEP646501002	\$ 0.85700570684671	09/04/2026
FOSPACC1	1.00	PEP617201004
MINCORC1	1.00	PEP616301003	\$ 0.41690492	02/11/2021	10.6961259	02/06/2008
MOROCOC1	1.00	PEP624001009	0.12619	27/04/2018
NEXAPEC1	1.04	PEP620001003	\$ 0.07860968	14/04/2025	19.19	09/06/2014	\$ 0.07860968	01/06/2026
PODERC1	1.00	PEP635001006	\$ 0.125	22/04/2026	25.00	23/05/2025
SHPC1	1.00	PEP639001002	1.4138369344	17/04/2026	185.592668	25/09/2012
VOLCAAC1	0.55	PEP648011109	0.013	08/08/2018	9.00051945	23/04/2014
VOLCABC1	0.55	PEP648014202	0.01365	08/08/2018	9.00051947	23/04/2014
SERVICIOS PÚBLICOS										
22 valores										
EDUNASC1	1.00	PEP701601002	0.09620256	09/04/2026
EGEPIBC1	1.00	PEP701751203	0.049931	17/04/2026	236.83959094	02/10/2023
EGESUBC1	1.00	PEP701401205	0.15503574	21/04/2026
ELECPBC1	1.00	PEP701561206	0.25295639	22/04/2026
ELESUDC1 (ver HI)	1.00	PEP701611407	ver HI	27/04/2026	%	---
ENGIEC1	1.00	PEP702101002	\$ 0.101375490538	14/04/2026	168.112912819568	06/06/2014	---
EPUNOBC1 (ver HI)	1.00	PEP701591203	0.38669577	27/04/2026	5.09	14/04/2014	7.4731	---
ESUREBC1	1.00	PEP701581204	0.17674508	21/05/2026	4.7594	04/03/2026	4.886472	---
HIDRA2C1	1.00	PEP702001A04	0.03114957	20/04/2026	3.05188142	16/09/2025	1.33498178	---
INTPEBC1	0.16	PEP705001209	0.02987519087218	15/08/2014	303.92011	15/09/1994
INTPECC1	0.16	PEP705001308	0.02987519087218	15/08/2014	303.92011	15/09/1994
LUSURC1	0.68	PEP702521001	0.267	14/04/2026
ORYGENC1	1.00	PEP700511004	0.110892	06/02/2026	10.79394335	28/11/2023
PERENAC1	10.00	PEP702901104	1.30444008	19/05/2026	16.1877	17/06/2005
PERENBC1	10.00	PEP702904207	1.30444008	19/05/2026	16.1877	17/06/2005
PLUZENC1	1.00	PEP701011004	0.01082	14/04/2026	374.979381	15/05/2023
SANGABC1 (ver HI)	1.00	PEP701541208	0.2164917	22/04/2026	3.905	30/03/2013
SEALDC1 (ver 13)	1.00	PEP703551403	0.1942782	17/04/2026	7.60891291	17/02/2026	5.30940905	---
SEDAPBC1	1,000.00	PEP703401203	15.11149945	22/01/2026	2.2087	15/11/2013	6.5048	---
SHOUGEC1	1.00	PEP703501002	0.05286839	21/04/21	50.119255	24/04/2013
TELCAAC1	1.00	PEP704501100
TELCABC1	1.00	PEP704501209
SEGUROS										
17 valores										
AUGUSC1	1.00	PEP669701000	0.04586997	20/04/2026	87.36798257	14/05/2025
AVLASGC1	1.00	PEP660501003	0.11145944	19/03/2024	15.8719757	15/05/2024
CARDIFC1	1.00	PEP662501001	0.29	12/05/2026
CESCEPC1	1.00	PEP672501009	1.29129283	13/03/2026	10.0017148	03/07/2025	10.00017074	---
CHUBSGC1	11.26	PEP661001003	5.56102941	17/12/2025
CRECERC1	1.00	PEP663701006	9.6882	27/05/2026
INSURC1	1.00	PEP664301004	0.0461802470458496	05/03/2026	44.1455014426	15/09/2016
INTSEGC1	1.00	PEP664501009	0.154985340207894	20/04/2026	3.7211235183234	01/07/2025	5.38143546693669	---
LIBSEGC1	1.00	PEP668301000	33.92705682782	29/05/2026
MAPFSGC1	1.00	PEP668501005	0.0157282164202579	16/03/2026	14.1553947782321	13/04/2026
PACIFIC1	10.00	PEP669501004	2.73	11/05/2026	13.1242	07/08/2024
POSITIC1	1.00	PEP666501007	0.0930986	26/03/2026	16.96499828842135	12/06/2025	10.19600128398	---
POSITVC1	1.00	PEP666601005	0.27157	26/03/2026	13.055	05/06/2025	2.388	---
PROTECC1	1.00	PEP669901006	11.20613882	25/06/2025	11.82036479	---
QUALSGC1	1.00	PEP661501002
RIMSEGC1	1.00	PEP672001000	0.01917808219178	10/04/2026	6.72514619883041	16/07/2025	4.10958904109589	---

Sector / Valor	V. N. S/	ISIN	Ultimos Beneficios Entregados				Acuerdos Pendientes			
			Div. Efe S/	Ult día c der	Acc. Lib %	Ult día c der	Div. Efe S/	Ult día c der	Acc. Lib %	Ult día c der
VIVSEGC1	1.00	PEP663501000	0.24427623	20/04/2026	1.14513096	28/05/2025	48.28062524	--
DIVERSAS DE INVERSIÓN										
8 valores										
COCESU1	1.00	PEP730605008	\$ 0.011534	14/04/2026	4.90	30/06/2005
CONCES1	1.00	PEP729305008	1.35933766	27/11/2024
ENPACI1	0.06	PEP735005006	\$ 0.035098053	12/05/2023	17.144626	22/01/2019
FILAME1	1.00	PEP736255006	0.028933418	05/01/2026	6.423	07/06/2005
FOSALI1	1.00	PEP736215000
FUTURAI1	1.00	PEP736305009	\$ 0.065598	03/12/2025	1.852	30/06/2009
IIDEI1	1.00	PEP741605005	0.09356494	30/04/2026
INVCOR1	1.00	PEP741935006
INDUSTRIALES DE INVERSIÓN										
19 valores										
ALICOR1	1.00	PEP214005006	0.37326141	21/04/2026	8.7156	12/06/2006
BACKUS1 (ver 16)	1.00	PEP218025000	0.53248641	30/04/2026	6.529359	20/06/2005	0.532486407998351	03/08/2026
BACKUS2 (ver HI, 16)	1.00	PEP218025026
CORARE1	1.00	PEP206015005	\$ 0.01286	09/04/2026	5.00004192	19/07/2013
CPACAS1	1.00	PEP239505006	0.41	19/11/2025	16.5428	21/06/2006
CRETEX1	1.00	PEP266015002	0.07	19/04/2023	13.74154	28/06/2005
ELCOMI1	1.00	PEP294015008	Ver HI	07/04/2026	100.00	13/06/2013
ETERNI1	1.00	PEP311005008	0.66911389169	06/07/2012	81.581557	25/04/2005
ETNAI1	1.00	PEP314005005	0.037343730863672	27/04/2026	1.7984371	04/06/2013
GLORIA1	1.00	PEP361005007	0.71154253	15/04/2025	49.506535	28/09/2012
HIDROS1	1.00	PEP365005003	0.017560255	30/09/1998	12.31769	02/07/2012
IEQSA1	1.00	PEP374005002	\$ 0.0107	28/04/2026	497.016978072	31/05/1996
INDECO1 (ver 16)	1.00	PEP395105005	\$ 0.12	24/04/2026	1.5738	03/05/2004
MICHE1	1.01	PEP452055002	0.22554857	11/05/2026
PIURAI1	1.00	PEP554005004	0.0833	29/04/2008	4.83935	16/06/2005
QUIMPA1	1.00	PEP509015009	\$ 0.03974556	24/03/2026	13.3688267	11/09/2019
RECORD1 (L, ver 16)	1.00	PEP518005009	0.0041495	05/06/2019	4.90	21/06/2005
SNJUANI1	1.00	PEP530005003	5.35653153	30/04/2026	6.48913	20/06/2005
UNITEX1 (L)	0.09	PEP566015009	0.06	19/09/2025	4.8869	07/06/2005
MINERAS DE INVERSIÓN										
11 valores										
BROCAL1	7.00	PEP617005009	\$ 0.3413	10/04/2026	6.499	10/11/1999
BUENAV1	10.00	PEP612005004	\$ 0.9904	17/04/2026	8.80	26/03/1996
CASTRO1 (L)	1.00	PEP614005002	0.02585327	17/05/2011	20.68766691	20/02/2013	13.94167992
LUISA1	1.00	PEP644005006	20.50	20/04/2026	56.082	05/03/1993
MINCOR1	1.00	PEP616305004	\$ 0.41704657	02/11/2021	11.5574063	02/06/2008
MINSUR1	1.00	PEP622005002	\$ 0.10405836	21/11/2025	155.6469892	31/12/2010	\$ 0.12140142	29/05/2026
MOROCO1	1.00	PEP624005000	0.12619	27/04/2018	4.8999998	14/06/2005
NEXAPE1	1.00	PEP620005004	\$ 0.07860968	14/04/2025	31.60	09/06/2014	\$ 0.07860968	01/06/2026
PERUBA1 (D)	1.00	PEP636005006	\$ 0.25896731	25/04/2008	4.90	17/06/2005
SPCCP1	1.00	PEP642005008	5.28309714	10/11/2025	10.5065	28/03/1995
SPCCP2	1.00	PEP642005024	5.28309714	10/11/2025
VALORES EMITIDOS EN EL EXTERIOR										
10 valores										
AGMR	--	CA8280425072
AUNA	\$ 0.01	LU2791994721
BAP (Ver HI)	\$ 5.00	BMG2519Y1084	50.00	15/05/2026	10.00	31/03/1998
IFS	--	PAL2400671A3	\$ 1.80	23/04/2026
INRETC1	--	PAL1801171A1	\$ 0.55173993	08/05/2026
MIRL (S)	--	JE00B1HNYF12
NUAM (Ver HI, 15)	--	CL0002892397	CLP 249.545	30/04/2026
RIO	--	CA7672171021
SCCO	\$ 0.01	US84265V1052	\$ 1.00	12/05/2026
STG	--	CA86254A1093
JUNIORS										
5 valores										
CDPR	--	CA1568281051
ECU	--	CA28619M1059
PML	--	CA69863Q1037
PPX	--	CA69354U1003
REG	--	CA75915M1077	Div. en Accs	26/09/18
ETFs Y FONDOS MUTUOS										
3 valores										
ETFFPERUD	--	PEP798008004	\$ 0.568511842105263	10/12/2025
ETFPESOV	--	PEP790058007
FMVCLATC	--	PEP7985093D8	\$ 15.54236761	24/02/2026
FONDOS DE INVERSIÓN										
30 valores										
FICCOMP10	\$ 100.00	PEP790639FD5
FICCOMP13	\$ 100.00	PEP790649FD4
FICCOMP16	\$ 100.00	PEP790879FD7
FICCOMP17	\$ 100.00	PEP790899FD5
FICCOMP1	\$ 100.00	PEP790559FD5

Sector / Valor	V. N. S/	ISIN	Ultimos Beneficios Entregados				Acuerdos Pendientes			
			Div. Efe S/	Ult día c der	Acc. Lib %	Ult día c der	Div. Efe S/	Ult día c der	Acc. Lib %	Ult día c der
FICOCMP2	\$ 100.00	PEP790569FD4
FICOCMP4	\$ 100.00	PEP790579FD3
FICOCMP5	\$ 100.00	PEP790589FD2
FICOCMP6	\$ 100.00	PEP790599FD1
FICOCMP9	\$ 100.00	PEP790629FD6
FICOIF5	\$ 1.00	PEP790529FD8
FICOIF7	\$ 100.00	PEP790539FD7
FICORPS	100.00	PEP790669FS1
FICORPS2	100.00	PEP790669FS0
FICORPS3	100.00	PEP790679FS9
FICORPS4	100.00	PEP790689FS8
FICORPS5	100.00	PEP790699FS7
FICRPS11	100.00	PEP790769FS8
FICRPS12	100.00	PEP790779FS7
FICRPS13	100.00	PEP790789FS6
FICRPS14	100.00	PEP790799FS5
FICRPS15	100.00	PEP790819FS1
FICRPS16	100.00	PEP790829FS0
FICRPS17	100.00	PEP790839FS9
FICRPS18	100.00	PEP790849FS8
FICRPS19	100.00	PEP790859FS7
FICRPS20	100.00	PEP790869FS6
FICRPS21	100.00	PEP790889FS4
FIYAKUD	\$ 1.00	PEP799109FD0
FIYAKUS	1.00	PEP799009FS0
FIBRAS										
2 valores										
FIBCCAP	\$ 95.19	PEP800507209	\$ 0.86	06/05/2026
FIBPRIME	\$ 9.723173413	PEP729407101	\$ 0.045308909	20/05/2026
A.D.R.										
3 valores										
BVN	--	US2044481040	\$ 0.9904	20/04/2026
CPAC	--	US15126Q2084	\$ 0.608308	20/11/2025
TEF	--	US8793822086	\$ 0.175959	16/12/2025	13/01/2011

4. Certificados de Suscripción Preferente

Nemónico	ISIN	Plazo de Negociación		Vigencia(último día)
		Inicio	Fin	
CSPFIBPR	PEP729406129	28/05/2026	17/06/2026	22/06/2026

5. Mercado de Renta Fija - Operaciones al Contado

5.1. Mercado de Negociación Continua

5.1.1. Operaciones en Moneda Nacional

Valor	Anterior			Cotización	TRE	Montos Negociados		Num. de Op.	Frec.	Valor	Anterior			Cotización	TRE	Montos Negociados		Num. de Op.	Frec.
	Precio	TRE %	Fecha			Nominal	Efectivo				Precio	TRE %	Fecha			Nominal	Efectivo		
Bonos																			
Corporativos																			
ALICO3BC2A	104.3929	28/04/2026	0	1.7	PRIMX2BC1A	103.5669	21/04/2026	0	1.7
COAZ1BC2A	108.9859	02/02/2026	0	PRIMX2BC2A	104.2690	12/03/2026	0	1.7
COF4DBC10A	101.1512	08/04/2026	0	1.7	SFMV2BC1A	105.2691	08/04/2026	0	1.7
COF3DBC9A	102.1273	08/04/2026	0	5	SFMV2BC3A	102.6872	26/05/2026	0	8.3
CPACA2BC2A	103.7812	27/03/2026	0	1.7	Sector Público									
ENGIE3BC1A	100.4730	20/04/2026	0	1.7	SB12AGO28	105.2240	08/01/2026	0
ENGIE3BC3A	102.3729	20/03/2026	0	1.7	SB12AGO31	112.1033	17/02/2026	0
FMV1BC4A	101.0303	19/01/2026	0	SB12AGO32	108.4664	17/02/2026	0
FMV1BC5A	100.1443	08/04/2026	0	3.3	SB12AGO37	101.4859	08/05/2026	0	3.3
FMV1BC6A	100.2464	23/04/2026	0	5	Subordinados									
HERME1BC1A	106.2763	12/01/2026	0	BBVA6BS1A	102.5000	28/04/2026	0	15
INVFA2BC2A	101.7249	07/04/2026	0	1.7	BN1BS1A	103.6939	29/04/2026	0	6.7
JPLAZ1BC3A	106.1412	20/05/2026	0	3.3	MIBANSBS1A	108.1980	21/04/2026	0	3.3
PLUZ5BC19A	109.6029	02/03/2026	0	MIBANSBS2A	101.0000	13/02/2026	0
PLUZ6BC3A	102.6900	24/02/2026	0	Instrumentos De Corto Plazo									
PLUZ6BC4A	100.6947	19/05/2026	0	3.3	Certificados De Depósito									
PLUZ7BC3A	100.2637	02/03/2026	0	BIF5CD11	96.7757	27/04/2026	0	3.3
PLUZ7BC3B	99.6048	01/04/2026	0	1.7	BRIPL6CD2A	97.3042	11/03/2026	0	1.7
PLUZ7BC4B	99.4890	14/04/2026	0	3.3	CMCUS1CD3B	97.9686	20/05/2026	0	1.7
PRIMX1BC2A	102.3952	09/04/2026	0	6.7	GNB3CD2A	98.6740	11/03/2026	0	1.7
PRIMX1BC3A	107.0115	12/05/2026	0	10	SANTC6CD1B	97.5234	12/03/2026	0	1.7
PRIMX1BC4A	102.4908	18/02/2026	0	Instrumentos De Corto Plazo									
										ECSCP3CP2B	96.6018	23/04/2026	0	1.7
										ZCOF5DCP1A	99.9638	25/05/2026	0	3.3

Valor	Anterior			Cotización	TRE	Montos Negociados		Num. de Op.	Frec.
	Precio	TRE %	Fecha			Nominal	Efectivo		
Papeles Comerciales									
PLUZ6PC1A	98.5314		11/03/2026					0	1.7

Valor	Anterior			Cotización	TRE	Montos Negociados		Num. de Op.	Frec.
	Precio	TRE %	Fecha			Nominal	Efectivo		
Total								0	0.00

5.1.2. Operaciones en Moneda Extranjera

Valor	Anterior			Cotización	TRE	Montos Negociados		Num. de Op.	Frec.
	Precio	TRE %	Fecha			Nominal	Efectivo		
Bonos									
Corporativos									
JPLAZ1BC1A	103.3456		04/02/2026					0	
Subordinados									
GNB1BS1A	99.6623		27/05/2026					0	1.7
INTSE3BS4A	102.0000		30/04/2026					0	6.7
INTSE4BS1A	101.3000		14/05/2026					0	5
INTSE4BS1C	100.0000		07/05/2026					0	6.7

Valor	Anterior			Cotización	TRE	Montos Negociados		Num. de Op.	Frec.
	Precio	TRE %	Fecha			Nominal	Efectivo		
PACIF2BS2B	107.6568		24/03/2026					0	
PACIF3BS1A	99.5005		21/05/2026					0	10
Total								0	0.00

5.2. Mercado de Dinero

OPERACIONES DE PACTOS												
Valor	TRE	Precio	Operaciones en Moneda Nacional			Núm. Oper.	Valor	TRE	Precio	Operaciones en Moneda Extranjera		
			Monto S/		Núm. Oper.					Monto US\$		Núm. Oper.
			Nominal	Efectivo						Nominal	Efectivo	
			0.00	0.00	0				0.00	0.00	0	

5.3. Bonos Emitidos en el Extranjero Listados por Agente Promotor

Bonos Emitidos en el Extranjero Listados por Agente Promotor					
Empresas	ISIN	Denominación	Mercado donde se Negocia en el extranjero	V.N.	Agente Promotor

6. Colocación Primaria

Fecha de Colocación	Valor	Operaciones en Moneda Nacional				Fecha de Colocación	Valor	Operaciones en Moneda Extranjera			
		Tasa %/Precio	Monto S/		Núm. Oper.			Tasa %/Precio	Monto US\$		Núm. Oper.
			Nominal	Efectivo					Nominal	Efectivo	

7. Operaciones de Reporte y Préstamo de Valores

7.1. Operaciones de Reporte con Valores de Renta Variable

Operaciones en Moneda Nacional	Número de Acciones Negociadas	Monto Efectivo Negociado		N° de Oper.	Tasa Efectiva Anual T.E.A. %									
		Al Contado S/	Al Plazo S/		A 30 días			A 60 días			De 90 días a más			
					Apertura	Cierre	Promedio	Apertura	Cierre	Promedio	Apertura	Cierre	Promedio	
IPCHBC1	228,090	29,196	29,429.14	1	9.3806	9.3806	9.3806							
VOLCABC1	313,061	230,082	231,830.06	2	9.5110	9.5100	9.5103							
VOLCABC1	19,325	14,687	14,993.36	1							8.5100	8.5100	8.5100	
		273,964.10	276,252.56	4			9.4454				0.0000			8.5100

Operaciones en Moneda Extranjera	Número de Acciones Negociadas	Monto Efectivo Negociado		N° de Oper.	Tasa Efectiva Anual T.E.A. %									
		Al Contado US\$	Al Plazo US\$		A 30 días			A 60 días			De 90 días a más			
					Apertura	Cierre	Promedio	Apertura	Cierre	Promedio	Apertura	Cierre	Promedio	
MINSUR1	161,140	281,517	286,983.12	3							8.4722	7.8300	7.9040	
MINSUR1	6,878	11,899	11,971.52	1	7.5700	7.5700	7.5700							
POMALCC1	162,624	10,083	10,280.52	1							7.9900	7.9900	7.9900	
		303,499.11	309,235.16	5			7.5700				0.0000			7.9470

7.2. Operaciones de Reporte con Valores de Renta Fija

Operaciones en Moneda Nacional	Número de Acciones Negociadas	Monto Efectivo Negociado		N° de Oper.	Tasa Efectiva Anual T.E.A. %									
		Al Contado S/	Al Plazo S/		A 30 días			A 60 días			De 90 días a más			
					Apertura	Cierre	Promedio	Apertura	Cierre	Promedio	Apertura	Cierre	Promedio	
		0.00	0.00	0			0.0000				0.0000			0.0000

Empresa	Emisión	Convocatoria		
		Fecha	Hora	Agenda(*)
(*)				

11. Cambios de Valor Nominal

Valor	Fecha JGA	V.N.	Empresa Emisora	Nuevo V.N.	Fecha de Corte	Fecha de cambio de VN	Fecha de registro y canje	Concepto
COMPARC1	27/03/2026	S/ 34.78	COMPARTAMOS BANCO S.A.	S/ 39.81	--	05/06/2026	--	Aumento de capital con cambio de V.N.
PHTBC1	27/08/2018	S/ 0.50	PERU HOLDING DE TURISMO S.A.A.	S/ 0.10	N.D.	N.D.	N.D.	Acuerdo de JGA de reducción de capital
MITSUFC1	31/03/2026	S/ 1,800.69	MITSUBI AUTO FINANCE PERÚ S.A.	S/ 2,330.40	N.D.	N.D.	N.D.	Acuerdo de JOA de aumento de capital por capitalización de utilidades

12. Procesos de Suscripción de Nuevas Acciones

Valor	Fecha JGA	Aumento	Porcentaje de Suscripción	Fecha Corte	Fecha Registro	Fecha Entrega CSP	Prima de Suscripción	Primera Rueda		Segunda Rueda		Tercera Rueda		Derecho
								Del	Al	Del	Al	Del	Al	
FIBPRIME	06/05/2026	US\$ 113,943,438	28.925393404	22/05/2026	26/05/2026	27/05/2026	US\$ - 3.323173413	16/06/2026	22/06/2026	--	--	--	--	S-1
FPROEMP1	28/05/2026	S/ 3,084,790	6.819791	11/06/2026	15/06/2026	17/06/2026	--	17/06/2026	13/07/2026	14/07/2026	17/07/2026	--	--	S-1
FPROEMC1	28/05/2026	S/ 2,215,210	6.819795	11/06/2026	15/06/2026	17/06/2026	--	17/06/2026	13/07/2026	14/07/2026	17/07/2026	--	--	S-1

S-1 : Acciones con pleno derecho S-2 : Acciones diferenciadas S-3 : Acciones diferenciadas con menores derechos que las S-2

13. Reducción de Capital y/o Cuenta Acciones de Inversión

Valor	Fecha JGA	Reducción(%)	Empresa Emisora	Fecha de Corte	Fecha de Registro y Canje	Concepto
BANFALC1	22/01/2026	30.943406	BANCO FALABELLA PERU S.A.	--	27-05-2026	Optimización de estructura de capital. Nueva composición accionaria determinada en JGA. Fecha de canje: 27-May-2026 (ver HI)
FINTFCC1	26/03/2021	99.999999892	FINANCIERA TFC S.A. - EN LIQUIDACIÓN	N.D.	N.D.	Reducción de capital por compensación de pérdidas
ALFINAC1	13/03/2026	89.3638468	ALFIN BANCO S.A.	N.D.	N.D.	Reducción de capital social sujeta a aprobación de SBS
ALFINBC1	13/03/2026	89.3638468	ALFIN BANCO S.A.	N.D.	N.D.	Reducción de capital social sujeta a aprobación de SBS
QAPAQC1	27/03/2026	35.603358	FINANCIERA QAPAQ S.A.	N.D.	N.D.	Reducción de capital para absorber pérdidas acumuladas, supeditado a autorización de la SBS.

14. Cambio de Razón Social

Fecha de Acuerdo	Empresa Emisora	Nueva Razón Social	Fecha de Cambio	Observaciones
28/04/2026	HOLDING BURSÁTIL REGIONAL S.A.	nuam S.A.	01/06/2026	Acuerdo de Junta Extraordinaria de Accionistas del 28-Abr-2026
31/03/2011	FINANCIERA CONFIANZA S.A.A.	BANCONFIANZA S.A.A.	N.D.	Cambio de razón social por conversión a entidad bancaria/Supeditado a aprobación SBS
19/03/2014	EMPRESA EDITORA EL COMERCIO S.A.	VIGENTA INVERSIONES S.A.	N.D.	Acuerdo de JOA
13/07/2018	CAMPOSUR INC S.A.C.	CAMPOSUR INC S.A.	N.D.	Acuerdo de JGA
25/11/2025	FINANCIERA EFECTIVA S.A.	BANCO EFECTIVA S.A.	N.D.	Conversión de entidad financiera a entidad bancaria autorizada mediante Resolución SBS No. 01444-2026
21/04/2026	COMPAÑÍA MINERA PODEROSA S.A.	COMPAÑÍA MINERA PODEROSA S.A.A.	N.D.	Adaptación de la sociedad a la modalidad de Sociedad Anónima Abierta

15. Procesos de Fusión-Escisión y Otras Formas de Reorganización

Valor	Fecha JGA	Mod	Nueva Empresa / Empresa Absorbente o Escindida / Empresa en Reorganización	Fecha Entrada en Vigencia	Fecha Inscr. Escr. Pública	Relación de Canje	Fecha de Corte	Fecha de Registro y Canje	Observaciones
AENZAC1	04/06/2019	(04)	AENZA S.A.A. (ANTES GRAÑA Y MONTERO S.A.A.)	N.D.	N.D.	--	--	--	Transfiere bloque patrimonial a Inversiones en Transportes S.A.C. (ver HI)
BACKUAC1	11/08/2021	(04)	UNION DE CERVECERIAS PERUANAS BACKUS Y JOHNSTON S.A.A.	01/09/2021	N.D.	--	--	--	Transfiere bloque patrimonial a Backus Estrategia S.A.C.
BACKUBC1	11/08/2021	(04)	UNION DE CERVECERIAS PERUANAS BACKUS Y JOHNSTON S.A.A.	01/09/2021	N.D.	--	--	--	Transfiere bloque patrimonial a Backus Estrategia S.A.C.
BACKUSI1	11/08/2021	(04)	UNION DE CERVECERIAS PERUANAS BACKUS Y JOHNSTON S.A.A.	01/09/2021	N.D.	--	--	--	Transfiere bloque patrimonial a Backus Estrategia S.A.C.
INTERBC1	25/03/2026	(01)	BANCO INTERNACIONAL DEL PERU S.A.A. - INTERBANK	N.D.	N.D.	--	--	--	Empresa absorbida: Oporto Inmobiliaria S.A.C. (100% de propiedad de Interbank)
INDECOI1	30/04/2026	(04)	INDECO S.A.	01/05/2026	N.D.	--	--	--	Transfiere bloque patrimonial a Negocios Inmobiliarios Lima Industrial S.A.C.

(01) FUSION POR ABSORCION (02) CONSTITUCION DE NUEVA EMPRESA (03) ESCISION (04) REORGANIZACION SIMPLE (05) REORGANIZACION MULTIPLE (06) ACCS. DE LA ANTIGUA EMPRESA (O EMPRESA ABSORBIDA) POR 1 ACC. DE LA NUEVA (O EMPRESA ABSORBENTE) (07) ACCS. DE LA NUEVA EMPRESA (EMPRESA ABSORBENTE O EMPRESA ESCINDIDA) POR 1 ACC. DE LA ANTIGUA (08) NUEVAS ACCS. DE LA EMPRESA ESCINDIDA POR 1 ACC. DE LA ANTIGUA (09) ACCS. DE LA EMPRESA ABSORBENTE DEL BLOQUE PATRIMONIAL POR 1 ACC. DE LA EMPRESA ESCINDIDA

16. Inscripciones y Retiros

16.1. Inscripciones: Acciones, ADS's, GDS's, Fondos de Inversión, Bonos

Código ISIN	Valor	Tipo	Empresa Emisora	Fecha de Inscripción	Observaciones
US25461A5699	AVL	CUOTAS DE PARTICIPACIÓN	DIREXION DAILY AVGO BULL 2X ETF	07/05/2026	Inscripción solicitada por Credicorp Capital SAB / Art. 24.2 y 36-A R.SMV N° 031-2012
US4642882405	ACWX	CUOTAS DE PARTICIPACIÓN	ISHARES MSCI ACWI EX U.S. ETF	07/05/2026	Inscripción solicitada por Credicorp Capital SAB / Art. 24.2 y 36-A R.SMV N° 031-2012
US33739P1030	FTLS	CUOTAS DE PARTICIPACIÓN	FIRST TRUST LONG/SHORT EQUITY ETF	12/05/2026	Inscripción solicitada por Credicorp Capital SAB / Art. 24.2 y 36-A R.SMV N° 031-2012
COG31PA00044	EXITOUS	ACCIONES COMUNES	ALMACENES ÉXITO S.A.	18/05/2026	Inscripción solicitada por BVL / Art. 24.2 y 36-A R.SMV N° 031-2012
COB51PA00076	PFDIVUS	ACCIONES PREFERENTES	BANCO DAVIVIENDA S.A.	18/05/2026	Inscripción solicitada por BVL / Art. 24.2 y 36-A R.SMV N° 031-2012
COB01PA00030	BOGOTAUS	ACCIONES COMUNES	BANCO DE BOGOTA S.A.	18/05/2026	Inscripción solicitada por BVL / Art. 24.2 y 36-A R.SMV N° 031-2012
COT60PA00038	CELSIAUS	ACCIONES COMUNES	CELSIA S.A.	18/05/2026	Inscripción solicitada por BVL / Art. 24.2 y 36-A R.SMV N° 031-2012
COD38PA00046	CEMARGUS	ACCIONES COMUNES	CEMENTOS ARGOS S.A.	18/05/2026	Inscripción solicitada por BVL / Art. 24.2 y 36-A R.SMV N° 031-2012
COJ12PA00097	PFCORFUS	ACCIONES PREFERENTES	CORPORACIÓN FINANCIERA COLOMBIANA S.A.	18/05/2026	Inscripción solicitada por BVL / Art. 24.2 y 36-A R.SMV N° 031-2012
COJ12PA00048	CORFICUS	ACCIONES COMUNES	CORPORACIÓN FINANCIERA COLOMBIANA S.A.	18/05/2026	Inscripción solicitada por BVL / Art. 24.2 y 36-A R.SMV N° 031-2012
COC04PA00016	ECOPETUS	ACCIONES COMUNES	ECOPETROL S.A.	18/05/2026	Inscripción solicitada por BVL / Art. 24.2 y 36-A R.SMV N° 031-2012
COT09PA00035	GARGOSUS	ACCIONES COMUNES	GRUPO ARGOS S.A.	18/05/2026	Inscripción solicitada por BVL / Art. 24.2 y 36-A R.SMV N° 031-2012
COT09PA00043	PFGARGUS	ACCIONES PREFERENTES	GRUPO ARGOS S.A.	18/05/2026	Inscripción solicitada por BVL / Art. 24.2 y 36-A R.SMV N° 031-2012
COT29PA00058	PFAVALUS	ACCIONES PREFERENTES	GRUPO AVAL ACCIONES Y VALORES S.A.	18/05/2026	Inscripción solicitada por BVL / Art. 24.2 y 36-A R.SMV N° 031-2012
COT23PA00028	GBOLIVUS	ACCIONES COMUNES	GRUPO BOLIVAR S.A.	18/05/2026	Inscripción solicitada por BVL / Art. 24.2 y 36-A R.SMV N° 031-2012
COTK7PA00010	CIBESTUS	ACCIONES COMUNES	GRUPO CIBEST S.A.	18/05/2026	Inscripción solicitada por BVL / Art. 24.2 y 36-A R.SMV N° 031-2012
COTK7PA00028	PFCIBEUS	ACCIONES PREFERENTES	GRUPO CIBEST S.A.	18/05/2026	Inscripción solicitada por BVL / Art. 24.2 y 36-A R.SMV N° 031-2012
COT13PA00086	GRSURAUS	ACCIONES COMUNES	GRUPO DE INVERSIONES SURAMERICANA S.A.	18/05/2026	Inscripción solicitada por BVL / Art. 24.2 y 36-A R.SMV N° 031-2012
COT13PA00060	PFSURAUS	ACCIONES PREFERENTES	GRUPO DE INVERSIONES SURAMERICANA S.A.	18/05/2026	Inscripción solicitada por BVL / Art. 24.2 y 36-A R.SMV N° 031-2012
COE01PA00026	GEBUS	ACCIONES COMUNES	GRUPO ENERGIA BOGOTA S.A. E.S.P.	18/05/2026	Inscripción solicitada por BVL / Art. 24.2 y 36-A R.SMV N° 031-2012
COE15PA00026	ISAUS	ACCIONES COMUNES	INTERCONEXION ELECTRICA S.A. E.S.P.	18/05/2026	Inscripción solicitada por BVL / Art. 24.2 y 36-A R.SMV N° 031-2012
COC07PA00027	MINEROUS	ACCIONES COMUNES	MINEROS S.A.	18/05/2026	Inscripción solicitada por BVL / Art. 24.2 y 36-A R.SMV N° 031-2012
COG20PA00021	TERPELUS	ACCIONES COMUNES	ORGANIZACION TERPEL S.A.	18/05/2026	Inscripción solicitada por BVL / Art. 24.2 y 36-A R.SMV N° 031-2012
COV34PT00120	PEIUS	CERTIFICADOS DE PARTICIPACIÓN	PATRIMONIO AUTONOMO ESTRATEGIAS INMOBILIARIAS	18/05/2026	Inscripción solicitada por BVL / Art. 24.2 y 36-A R.SMV N° 031-2012
COI04PA00021	PROMIGUS	ACCIONES COMUNES	PROMIGAS S.A. E.S.P.	18/05/2026	Inscripción solicitada por BVL / Art. 24.2 y 36-A R.SMV N° 031-2012
US80004C2008	SNDKUS	ACCIONES COMUNES	SANDISK CORPORATION	18/05/2026	Inscripción solicitada por Credicorp Capital SAB / Art. 24.2 y 36-A R.SMV N° 031-2012
LU3038520774	DEFSUS	CUOTAS DE PARTICIPACIÓN	AMUNDI STOXX EUROPE DEFENSE UCITS ETF ACC	19/05/2026	Inscripción solicitada por Inteligo SAB / Art. 24.2 y 36-A R. SMV N° 031-2012-SMV
IE00B5W4TY14	CSKRUS	CUOTAS DE PARTICIPACIÓN	ISHARES MSCI KOREA UCITS ETF USD (ACC)	19/05/2026	Inscripción solicitada por Inteligo SAB / Art. 24.2 y 36-A R. SMV N° 031-2012-SMV
--	--	ACCIONES COMUNES	CUMBRA HOLDING S.A.A.	N.D	Solicitud de listado en trámite
--	--	ACCIONES COMUNES	NACIONAL DE SEGUROS S.A.	N.D	Solicitud de listado en trámite

16.2. Retiros: Acciones, ADS's, GDS's, Fondos de Inversión, Bonos

Código ISIN	Valor	Tipo	Empresa Emisora	Fecha de Retiro	Observaciones
IE00B3YCGJ38	SPXS1	CUOTAS DE PARTICIPACIÓN	INVESCO S&P 500 UCITS ETF ACC	06/05/2026	Art. 37-A de la Resolución SMV N° 031-2012-SMV/01
IE00BHZRR147	FLXC	CUOTAS DE PARTICIPACIÓN	FRANKLIN FTSE CHINA UCITS ETF	13/05/2026	Art. 37-A de la Resolución SMV N° 031-2012-SMV/01
IE00BHZRQZ17	FLXI	CUOTAS DE PARTICIPACIÓN	FRANKLIN FTSE INDIA UCITS ETF	13/05/2026	Art. 37-A de la Resolución SMV N° 031-2012-SMV/01
US35473P7446	FLJP	CUOTAS DE PARTICIPACIÓN	FRANKLIN FTSE JAPAN ETF	13/05/2026	Art. 37-A de la Resolución SMV N° 031-2012-SMV/01
US35473P6034	FLCO	CUOTAS DE PARTICIPACIÓN	FRANKLIN INVESTMENT GRADE CORPORATE ETF	13/05/2026	Art. 37-A de la Resolución SMV N° 031-2012-SMV/01
US35473P5531	FLCB	CUOTAS DE PARTICIPACIÓN	FRANKLIN U.S. CORE BOND ETF	13/05/2026	Art. 37-A de la Resolución SMV N° 031-2012-SMV/01
US35473P8014	FLQL	CUOTAS DE PARTICIPACIÓN	FRANKLIN U.S. LARGE CAP MULTIFACTOR INDEX ETF	13/05/2026	Art. 37-A de la Resolución SMV N° 031-2012-SMV/01
US52468L4068	LVHD	CUOTAS DE PARTICIPACIÓN	FRANKLIN U.S. LOW VOLATILITY HIGH DIVIDEND INDEX ETF	13/05/2026	Art. 37-A de la Resolución SMV N° 031-2012-SMV/01
US46138E3707	SPHB	CUOTAS DE PARTICIPACIÓN	INVESCO S&P 500® HIGH BETA ETF	26/05/2026	Art. 37-A de la Resolución SMV N° 031-2012-SMV/01
US46434V6395	HEZU	CUOTAS DE PARTICIPACIÓN	ISHARES CURRENCY HEDGED MSCI EUROZONE ETF	26/05/2026	Art. 37-A de la Resolución SMV N° 031-2012-SMV/01
IE000U9J8HX9	JEPQ1	CUOTAS DE PARTICIPACIÓN	JPM NASDAQ EQUITY PREMIUM INCOME ACTIVE UCITS ETF - USD (DIST)	26/05/2026	Art. 37-A de la Resolución SMV N° 031-2012-SMV/01
IE000U5MJOZ6	JEP11	CUOTAS DE PARTICIPACIÓN	JPM US EQUITY PREMIUM INCOME ACTIVE UCITS ETF - USD (DIST)	26/05/2026	Art. 37-A de la Resolución SMV N° 031-2012-SMV/01
PEP16870M073	FINOH2BC2A	BONOS CORPORATIVOS	INFINANCE XP S.A. (ANTES FINANCIERA OH! S.A.)	29/05/2026	2do. Programa, 2da. Emisión / Resolución de Intendencia General SMV N° 028-2026-SMV/11.1
--	--	BONOS CORPORATIVOS	INFINANCE XP S.A. (ANTES FINANCIERA OH! S.A.)	29/05/2026	2do. Programa, 1ra. Emisión / Resolución de Intendencia General SMV N° 028-2026-SMV/11.1
PEP775001006	INGENIC1	ACCIONES COMUNES	EMPRESA AZUCARERA "EL INGENIO" S.A.	N.D	Resolución de Intendencia General SMV N° 001-2026-SMV/11.1 / Condicionado a realización y liquidación de OPC
PEP518005009	RECORDH1	ACCIONES DE INVERSIÓN	MANUFACTURA DE METALES Y ALUMINIO "RECORD" S.A.	N.D	Resolución de Intendencia General SMV N° 011-2024-SMV/11.1 / Condicionado a realización y liquidación de OPC
PEP636005006	PERUBA11	ACCIONES DE INVERSIÓN	PERUBAR S.A.	N.D	Resolución de Intendencia General SMV N° 014-2026-SMV/11.1 / Condicionado a realización y liquidación de OPC

16.3. Valores Vencidos

Código ISIN	Valor	Tipo	Empresa Emisora	Fecha de Vencimiento	Observaciones
PEP14150Q875	BFAL7CD1D	CERTIFICADOS DE DEPÓSITO	BANCO FALABELLA PERU S.A.	25/05/2026	

17. Obligaciones Pendientes de Vencimiento

Operaciones de Reporte por Valor Al : 29/05/2026

Valor	Ventas Descubiertas	Reporte			Prestamo(*)			Total	Desmaterializado	% Desmat.
		Principal	Garantías	Total	Principal	Garantías	Total			
AAL	0	1,733	1,100	2,833	0	0	0	2,833	459,013	0.62 %
AAPL	0	105	113	218	0	0	0	218	74,690	0.29 %
ABX	0	1,500	1,300	2,800	0	0	0	2,800	339,442	0.82 %
ALICORC1	0	5,433	4,255	9,688	0	0	0	9,688	498,353,900	0.00 %

Valor	Ventas Descubiertas	Reporte			Prestamo(*)			Total	Desmaterializado	% Desmat.
		Principal	Garantías	Total	Principal	Garantías	Total			
BACKUS1	0	10,942	9,098	20,040	0	0	0	20,040	35,166,388	0.06 %
BAP	0	8,268	9,603	17,871	0	0	0	17,871	8,928,172	0.20 %
BBVAC1	0	992,862	1,172,711	2,165,573	0	0	0	2,165,573	9,649,413,642	0.02 %
BIDU	0	25	53	78	0	0	0	78	15,671	0.50 %
BROCALC1	0	10,064	0	10,064	0	0	0	10,064	145,705,876	0.01 %
BVN	0	42,005	7,022	49,027	0	0	0	49,027	4,734,628	1.04 %
CASAGRC1	0	52,851	41,328	94,179	0	0	0	94,179	80,602,901	0.12 %
CORAREI1	0	275,220	225,487	500,707	0	0	0	500,707	159,704,783	0.31 %
CREDITC1	0	386,852	278,203	665,055	0	0	0	665,055	12,910,909,327	0.01 %
CVERDEC1	0	6,674	4,349	11,023	0	0	0	11,023	82,588,674	0.01 %
ENGIEC1	0	21,867	28,458	50,325	0	0	0	50,325	601,370,011	0.01 %
FERREYC1	0	904,879	638,106	1,542,985	0	0	0	1,542,985	938,313,535	0.16 %
GDX	0	400	300	700	0	0	0	700	91,342	0.77 %
GOOGL	0	44	81	125	0	0	0	125	60,373	0.21 %
HIDRA2C1	0	37,530	30,444	67,974	0	0	0	67,974	34,729,838	0.20 %
IBIT	0	1,200	1,969	3,169	0	0	0	3,169	281,516	1.13 %
IFS	0	96	0	96	0	0	0	96	61,359,323	0.00 %
INRETC1	0	754	13,595	14,349	0	0	0	14,349	43,467,007	0.03 %
IPCHBC1	0	5,695,060	1,884,737	7,579,797	0	0	0	7,579,797	2,421,652,570	0.31 %
JPM	0	35	0	35	0	0	0	35	9,262	0.38 %
META	0	659	324	983	0	0	0	983	47,603	2.06 %
MINCORI1	0	27,810	0	27,810	0	0	0	27,810	3,884,684	0.72 %
MINSURI1	0	1,425,176	1,289,136	2,714,312	0	0	0	2,714,312	960,999,163	0.28 %
MSFT	0	198	90	288	0	0	0	288	80,648	0.36 %
NEXAPEC1	0	221,336	239,001	460,337	0	0	0	460,337	1,250,481,021	0.04 %
NFLX	0	3,435	3,498	6,933	0	0	0	6,933	74,490	9.31 %
ORYGENC1	0	56,073	18,170	74,243	0	0	0	74,243	3,132,845,533	0.00 %
PML	0	66,785	24,380	91,165	0	0	0	91,165	108,002,055	0.08 %
PODERC1	0	26,056	8,559	34,615	0	0	0	34,615	616,579,413	0.01 %
POMALCC1	0	337,767	0	337,767	0	0	0	337,767	312,088,818	0.11 %
QQQ	0	372	0	372	0	0	0	372	66,736	0.56 %
SCCO	0	9,152	759	9,911	0	0	0	9,911	2,301,397	0.43 %
UNACEMC1	0	14,700	48,790	63,490	0	0	0	63,490	400,497,975	0.02 %
VOLCABC1	0	28,952,598	22,608,609	51,561,207	0	0	0	51,561,207	2,410,479,295	2.14 %

Oper. de Reporte por Sociedad Agente de Bolsa AI : 29/05/2026

Sociedad Agente de Bolsa	Deuda Pendiente				TOTAL (Equiv. en soles)	Total Op. Reporte Pend.
	Oper. en M.N. (O.R. S/)		Oper. en M.E. (O.R. US\$)			
	Monto plazo (S/)	No Op.	Monto plazo (US\$)	No. Op.		
SEMINARIO Y CIA S.A.B	5,804,769.83	43.00	6,807,486.42	66.00	29,038,721.71	109.00
CREDICORP CAPITAL S.A.B. S.A. - EX CRED	6,850,411.48	72.00	2,717,048.47	56.00	16,123,698.20	128.00
RENTA 4 S.A.B. S.A.	4,729,953.10	4.00	259,397.44	13.00	5,615,276.59	17.00
S.A.B. CARTISA PERU S.A.	664,109.70	10.00	552,856.65	19.00	2,551,009.51	29.00
GRUPO CORIL SOCIEDAD AGENTE DE BOLSA S.	1,566,718.44	7.00	68,780.90	3.00	1,801,467.66	10.00
MAGOT SAB S.A.C.	1,414,194.46	44.00	102,622.65	10.00	1,764,445.58	54.00
KALLPA SECURITIES SOCIEDAD AGENTE DE BO	1,706,041.89	18.00	10,096.21	1.00	1,740,500.26	19.00
INVERSION Y DESARROLLO S.A.B. S.A.	835,488.67	40.00	223,610.10	32.00	1,598,669.97	72.00
BBVA BOLSA SOCIEDAD AGENTE DE BOLSA S.A.	109,040.86	1.00	305,456.11	3.00	1,151,562.60	4.00
INTELIGO SAB	660,350.89	14.00	133,564.57	7.00	1,116,206.78	21.00
SOCIEDAD AGENTE DE BOLSA SURA S.A.	232,538.03	6.00	28,151.13	2.00	328,617.84	8.00
PROMOTORES E INVERSIONES INVESTA S.A. S	33,435.15	1.00	2,993.82	1.00	43,653.06	2.00
TOTAL	24,607,052.50	260.00	11,212,064.47	213.00	62,873,829.76	473.00

18. Operaciones Extrabursátiles

Fecha Operación	Hora	Valor	SAB		Núm. de Accs. O Monto Nominal	Precio S/ ó %	Monto Efectivo	Fecha Recepción
			Comprador	Vendedor				

Propuestas Por Más Del 5% Del Capital Social

VALOR	S.A.B.		Número de acciones	% Capital Social de la empresa	Precio S/	Monto Efect.	Fecha Operación	Fecha Recepción
	COMPRA	VENDE						
FPROEMC1	ACRES SOCIEDAD AGENTE DE BOLSA S.A.	ACRES SOCIEDAD AGENTE DE BOLSA S.A.	680,182	8.75	S/ 8.8211685	S/ 6,000,000.03	31/05/2026	29/05/2026

19. Negociación en Bolsas Extranjeras

Nemónico	Empresa	Mercado donde se Negocia	Cotizaciones						Volumen (N° de ADR'S O Acciones)	Var. Dia %
			Anterior		Apertura US\$	Cierre US\$	Máxima US\$	Mínima US\$		
			US\$	Fecha						
ACCIONES										
AGMR	Silver Mountain Resources Inc.	TSX Venture	3.26	28/05/2026	3.27	3.41	3.42	3.22	118,363	4.52
AUNA	Auna S.A.	NYSE	4.19	28/05/2026	4.55	4.15	4.55	4.09	698,844	-0.95
BAP	Credicorp	NYSE	341.50	28/05/2026	340.79	342.63	347.32	340.79	296,695	0.33
CDPR	Cerro de Pasco Resources Inc.	TSX Venture	0.464	28/05/2026	0.464	0.457	0.471	0.449	1,020,099	-1.56
ECU	Element 29 Resources Inc.	TSX Venture	1.05	28/05/2026	1.06	1.00	1.06	1.00	43,800	-4.83
IFS	Intercorp Financial Services	NYSE	48.93	28/05/2026	49.33	49.48	49.56	48.72	109,742	1.12

Nemónico	Empresa	Mercado donde se Negocia	Cotizaciones					Volumen (N° de ADR'S O Acciones)	Var. Día %	
			Anterior		Apertura US\$	Cierre US\$	Máxima US\$			Mínima US\$
			US\$	Fecha						
MIRL	Minera IRL Ltd.	CSE	0.014	28/03/2025	0	0.00
NUAM	Holding Bursátil Regional S.A.	Bolsa de Santiago	5.65	28/05/2026	5.66	5.80	5.91	5.66	28,446	2.58
PML	Panoro Minerals Ltd.	TSX Venture	0.95	28/05/2026	0.96	0.96	0.98	0.94	319,079	1.53
PPX	PPX Mining Corp.	TSX Venture	0.174	28/05/2026	0.159	0.159	0.167	0.159	79,700	-8.33
REG	Regulus Resources Inc.	TSX Venture	2.94	28/05/2026	2.93	2.99	2.99	2.92	16,411	1.73
RIO	RIO2 Ltd.	TSX	2.15	28/05/2026	2.23	2.31	2.32	2.16	3,939,376	7.77
SCCO	Southern Peru Copper Corp.	NYSE	194.88	28/05/2026	193.25	191.30	194.27	189.06	669,993	-1.84
STG	STRACON Group Holding Inc.	TSX	7.63	28/05/2026	0	0.00
ADR										
BVN	Compañía de Minas Buenaventura	NYSE	35.01	28/05/2026	35.03	36.89	37.18	34.96	1,315,722	5.37
CPAC	Cementos Pacasmayo S.A.A.	NYSE	10.62	28/05/2026	10.62	10.52	10.63	10.52	4,306	-0.94

20. Retribuciones, Contribuciones y Comisiones

Retribuciones, Contribuciones y Comisiones por Negociación								
Concepto	Retribución BVL	Fondo de Garantía (11)	Fondo de Liquidación	Retribuciones CAVALI S.A. ICLV (1) (7)	Contribución SMV (2)	Comisión Neta SAB (3)	I.G.V. (Sobre Comisiones)	Objeto del Cobro (Aplicable a la BVL)
RENTA VARIABLE								
1. Contado	0.021% (17)	0.0075%	0.00%	0.04095% (4)	0.0135% (20)	(3)	18%	Sobre el monto efectivo de compra y venta
2. Day Trade	0.009% (17)	0.0075%	0.00%	0.0315% (4)	0.0135%	(3)	18%	Sobre el monto efectivo de compra y venta
3. Contado para operaciones como Formador de mercado	0.00% (21)	0.0075%	0.00%	0.00% (4)	0.0135%	(3)	18%	Sobre el monto efectivo de las operaciones como Formador de mercado
4. Day Trade para operaciones como Formador de mercado	0.00% (21)	0.0075%	0.00%	0.00% (4)	0.0135%	(3)	18%	Sobre el monto efectivo de las operaciones como Formador de mercado
4. OPAs								
- Comprador	0.021%	0.0075%	0.00%	0.0525%	0.0135%	(3)	18%	Aplicada sobre cada monto negociado
- Vendedor	0.021%	0.0075%	0.00%	0.0525%	0.0135%	(3)	18%	Aplicada sobre cada monto negociado
5. OPC y OPV								
- Comprador	0.021%	0.0075%	0.00%	0.0525%	0.0135%	(3)	18%	Aplicada sobre cada monto negociado
- Vendedor	0.021%	0.0075%	0.00%	0.0525%	0.0135%	(3)	18%	Aplicada sobre cada monto negociado
6. OPI								
- Comprador	0.021%	0.0075%	0.00%	0.0525%	0.0135%	(3)	18%	Aplicada sobre cada monto negociado
- Vendedor	0.021%	0.0075%	0.00%	0.0525%	0.0135%	(3)	18%	Aplicada sobre cada monto negociado
7. Subastas								
	0.021%	0.0075%	0.00%	0.0525%	0.0135%	(3)	18%	Aplicada sobre cada monto negociado
8. Colocación Primaria								
- Comprador	0.021%	0.0075%	0.00%	0.04095%	0.00%	(3)	18%	Aplicada sobre cada monto negociado
- Vendedor	0.021%	0.0075%	0.00%	0.00%	0.00%	(3)	18%	Aplicada sobre cada monto negociado
9. Reporte y Prestamo de Valores								
- Primera Venta	0.012% (8)	0.00%	--	Contado 0.016%(8)	0.005% (6)	(3)	18%	Aplicada sobre cada monto negociado
- Última Venta	0.006% (9)	0.00%	--	Plazo 0.008% (9)	0.005% (6)	(3)	18%	Aplicada sobre cada monto negociado
RENTA FIJA (10)								
(13)								
1. Mercado de Subastas	S/. 10.00 por comitente (15)	0.00%	--	US\$ 5.00	0.005% (5)	(3)	18%	Aplicada por operación realizada
2. Mercado de Negociación Continua	S/. 10.00 por comitente (15)	0.00%	--	US\$ 5.00	0.005% (5)	(3)	18%	Aplicada por operación realizada
3. Mercado de Dinero	S/. 10.00 por comitente (15)	0.00%	--	US\$ 5.00	0.005% (5)	(3)	18%	Aplicada por operación realizada
4. Mercado de Instr. de Emisión no Masiva	S/. 10.00 por comitente	0.00%	--	US\$ 5.00	0.005% (5)	(3)	18%	Aplicada por operación realizada
5. Reporte								
- Primera Venta	S/. 5.00 por comitente	0.00%	--	Contado: US\$ 18.00	0.005% (6)	(3)	18%	Aplicada por operación realizada
- Última Venta	S/. 5.00 por comitente	0.00%	--	Plazo: US\$ 5.00	0.005% (6)	(3)	18%	Aplicada por operación realizada
6. OPV								
Colocación - Vendedor								
Hasta un monto de colocación S/. 1,650,000	S/. 330.00	0.00%	--		0.005%	(3)	18%	Aplicada por colocación
Desde S/. 1,650,000.01 hasta S/. 3,300,000.00	S/. 495.00	0.00%	--		0.005%	(3)	18%	Aplicada por colocación
Desde S/. 3,300,000.01 hasta S/. 6,600,000	S/. 825.00	0.00%	--		0.005%	(3)	18%	Aplicada por colocación
Desde S/. 6,600,000.01 hasta S/. 82,500,000	S/. 1,650.00	0.00%	--		0.005%	(3)	18%	Aplicada por colocación
Desde S/. 82,500,000.01 hasta S/. 165,000,000	S/. 3,300.00	0.00%	--		0.005%	(3)	18%	Aplicada por colocación
Desde S/. 165,000,000.01 hasta S/. 330,000,000	S/. 4,950.00	0.00%	--		0.005%	(3)	18%	Aplicada por colocación
Desde S/. 330,000,000.01 hasta S/. 660,000,000	S/. 6,600.00	0.00%	--		0.005%	(3)	18%	Aplicada por colocación
Desde S/. 660,000,000.01 hasta S/. 990,000,000	S/. 9,900.00	0.00%	--		0.005%	(3)	18%	Aplicada por colocación
Desde S/. 990,000,000.01 hasta S/. 1,320,000,000	S/. 13,200.00	0.00%	--		0.005%	(3)	18%	Aplicada por colocación
Montos superiores a S/. 1,320,000,000	S/. 16,500.00	0.00%	--		0.005%	(3)	18%	Aplicada por colocación
Colocación - Comprador	S/. 10.00 por comitente (15)	0.00%	--		0.005%	(3)	18%	Aplicada por operación realizada
7. Colocación Primaria								
Colocación - Vendedor								
Hasta un monto de colocación S/. 1,650,000	S/. 330.00	0.00%	--		0.00%	(3)	18%	Aplicada por colocación
Desde S/. 1,650,000.01 hasta S/. 3,300,000	S/. 495.00	0.00%	--		0.00%	(3)	18%	Aplicada por colocación
Desde S/. 3,300,000.01 hasta S/. 6,600,000	S/. 825.00	0.00%	--		0.00%	(3)	18%	Aplicada por colocación
Desde S/. 6,600,000.01 hasta S/. 82,500,000	S/. 1,650.00	0.00%	--		0.00%	(3)	18%	Aplicada por colocación
Desde S/. 82,500,000.01 hasta S/. 165,000,000	S/. 3,300.00	0.00%	--		0.00%	(3)	18%	Aplicada por colocación
Desde S/. 165,000,000.01 hasta S/. 330,000,000	S/. 4,950.00	0.00%	--		0.00%	(3)	18%	Aplicada por colocación
Desde S/. 330,000,000.01 hasta S/. 660,000,000	S/. 6,600.00	0.00%	--		0.00%	(3)	18%	Aplicada por colocación
Desde S/. 660,000,000.01 hasta S/. 990,000,000	S/. 9,900.00	0.00%	--		0.00%	(3)	18%	Aplicada por colocación
Desde S/. 990,000,000.01 hasta S/. 1,320,000,000	S/. 13,200.00	0.00%	--		0.00%	(3)	18%	Aplicada por colocación
Montos superiores a S/. 1,320,000,000	S/. 16,500.00	0.00%	--		0.00%	(3)	18%	Aplicada por colocación
Colocación - Comprador	S/. 10.00 por comitente (15)	0.00%	--		0.00%	(3)	18%	Aplicada por operación realizada
8. OPI (Intercambio entre valores de renta fija)								
Colocación - Vendedor								
Hasta un monto de colocación S/. 1,650,000	S/. 330.00	0.00%	--		0.005%	(3)	18%	Aplicada por colocación
Desde S/. 1,650,000.01 hasta S/. 3,300,000	S/. 495.00	0.00%	--		0.005%	(3)	18%	Aplicada por colocación
Desde S/. 3,300,000.01 hasta S/. 6,600,000	S/. 825.00	0.00%	--		0.005%	(3)	18%	Aplicada por colocación
Desde S/. 6,600,000.01 hasta S/. 82,500,000	S/. 1,650.00	0.00%	--		0.005%	(3)	18%	Aplicada por colocación
Desde S/. 82,500,000.01 hasta S/. 165,000,000	S/. 3,300.00	0.00%	--		0.005%	(3)	18%	Aplicada por colocación
Desde S/. 165,000,000.01 hasta S/. 330,000,000	S/. 4,950.00	0.00%	--		0.005%	(3)	18%	Aplicada por colocación
Desde S/. 330,000,000.01 hasta S/. 660,000,000	S/. 6,600.00	0.00%	--		0.005%	(3)	18%	Aplicada por colocación

Retribuciones, Contribuciones y Comisiones por Negociación								
Concepto	Retribución BVL	Fondo de Garantía (11)	Fondo de Liquidación	Retribuciones CAVALI S.A. ICLV (1) (7)	Contribución SMV (2)	Comisión Neta SAB (3)	I.G.V. (Sobre Comisiones)	Objeto del Cobro (Aplicable a la BVL)
Desde S/ 660,000,000.01 hasta S/ 990,000,000	S/ 9,900.00	0.00%	--		0.005%	(3)	18%	Aplicada por colocación
Desde S/ 990,000,000.01 hasta S/ 1,320,000,000	S/ 13,200.00	0.00%	--		0.005%	(3)	18%	Aplicada por colocación
Montos superiores a S/ 1,320,000,000	S/ 16,500.00	0.00%	--		0.005%	(3)	18%	Aplicada por colocación
Colocación - Comprador	S/ 10.00 por comitente (15)	0.00%	--		0.005%	(3)	18%	Aplicada por operación realizada

Retribuciones a la Bolsa De Valores De Lima por Inscripción y Mantenimiento		
Servicios	Tarifa	Objeto del Cobro
EMISORES		
1. Renta Variable		
Inscripción	(*)Hasta 100 :0.048% De 101 a 300: 0.045% De 301 a 500: 0.042% De 501 a mas: 0.040% *Retribución mínima S/ 2,000 indexado al 31/12/91 mensualmente con el IPC del INEI	Aplicado sobre el capital inscrito y colocado en los registros de la BVL, en millones de soles Ecuivalente a S/ 15,133.98 a Dic-2025
Cotización (25)	0.002%. Retribución mínima S/ 100 indexado al 31/12/91 mensualmente con el IPC del INEI	Aplicado sobre el capital inscrito en los registros de la BVL Ecuivalente a S/ 756.70 a Dic-2025
Aumento de Emisión (26)	0.0475%	Aplicado sobre el aumento de capital
2. Renta Fija		
Inscripción instrumentos de deuda - Bonos - Instrumentos de corto plazo	0.0375%	Aplicado sobre el monto inscrito y colocado en los registros de la BVL. Se aplica dicto. del 50% a las empresas emisoras de valores de Renta Variable
Inscripción de certificados de Depósitos Bancarios		
> a 1 año	0.01875%	Aplicado sobre el monto inscrito y colocado en los registros de la BVL
< a 1 año	0.005625%	Aplicado sobre el monto inscrito y colocado en los registros de la BVL
Cotización renta fija - bonos - instrumentos de corto plazo	0.0020% Retribución mínima S/ 100 indexado al 31/12/91 con IPC del INEI	Aplicado sobre el monto inscrito y colocado en los registros de la BVL Ecuivalente a S/ 756.70 a Dic-2025
Cotización certificados de Depósitos Bancarios		
> a 1 año	0.002% Retribución mínima S/ 100 indexado al 31/12/91 con el IPC del INEI	Aplicado sobre el monto inscrito y colocado en los registros de la BVL Ecuivalente a S/ 756.70 a Dic-2025
< a 1 año	0.002%	
Aumento de Emisión de renta fija - bonos - instrumentos de corto plazo	0.0375%	Del monto inscrito y colocado. Se aplica descuento del 50%
Aumento de Emisión de certificados de depósitos bancarios		
> a 1 año	0.018750%	Aplicado sobre el monto inscrito y colocado en los registros de la BVL
< a 1 año	0.005625%	Aplicado sobre el monto inscrito y colocado en los registros de la BVL
VALORES EXTRANJEROS INSCRITOS A TRAVES DE UN AGENTE PROMOTOR (14)		
Inscripción y cotización	(20)	
CERTIFICACIONES EN GENERAL	S/ 20.00	Por certificado
COPIAS DE EXPEDIENTES		
Copia simple	S/ 0.50	Por copia
Copia certificada	S/ 3.00	Por copia
SEGMENTO DE CAPITAL DE RIESGO		
Inscripción de personas calificadas	S/ 100.00	Derecho de inscripción
Inscripción de valores		Como máximo S/ 23,100
Cuota fija	S/ 11,550	
Tarifa variable por acción	S/ 0.00132	
Derecho de mantenimiento		Máximo S/ 825 (entre cuota fija y tarifa variable)
Cuota fija	S/ 330	
Tarifa variable por acción	S/ 6.60	Por cada S/ 1,980,000 del capital bursátil
SOCIEDADES AGENTES DE BOLSA		
NUEVAS SOCIEDADES AGENTES DE BOLSA	S/ 100,000.00	Por derecho de acceso a negociar en BVL
SERVICIO DE CONECTIVIDAD		
De Operación	S/ 1,850.00 mensual	Por cada Código asignado para enviar propuestas, recibir información privada de la SAB y recibir información pública
De Lectura	S/ 640.00 mensual	Por cada Código asignado para recibir información privada de la SAB y recibir información pública. No permite envío de propuestas
ACCESO DIRECTO AL SISTEMA DE NEGOCIACION MEDIANTE SISTEMAS DE RUTEO		
Certificación del Sistema de Ruteo de órdenes	S/ 3,421.00 (18)	Proceso de certificación y emisión de certificado
Conexión de Sistema de Ruteo de Órdenes para uso en Administración de Órdenes	S/ 3,360.00 mensual	Configuración y Mantenimiento de conexión FIX para el envío de órdenes desde soluciones de administración de órdenes
Conexión de Sistema de Ruteo de Órdenes para uso en ADM	S/ 274.00 mensual	Configuración y Mantenimiento de conexión FIX para el envío de órdenes desde soluciones ADM
Conexión DropCopy Fix	S/ 560.00 mensual	Configuración y Mantenimiento de conexión FIX Drop Copy para la recepción de información privada de la SAB
Uso de VPN para Sistema de Ruteo de órdenes	S/ 187.00 mensual	Tarifa por Uso de VPN
TARIFAS PROMOCIONALES		
De Operación 2 x 1	S/ 1,850.00 mensual	Por 2 (dos) Códigos de Operación
Paquete Promocional 1	S/ 4,950.00 mensual	Por 4 (cuatro) Códigos de Operación + 2 (dos) Códigos de Lectura + Conexión de Sistema de Ruteo de Órdenes
Paquete Promocional 2	S/ 6,600.00 mensual	Por 8 (ocho) Códigos de Operación + 4 (cuatro) Códigos de Lectura + Conexión de Sistema de Ruteo de Órdenes + Conexión Drop Copy
Paquete Promocional 3	S/ 8,800.00 mensual	Códigos ilimitados de Operación y Lectura + Conexión de Sistema de Ruteo de Órdenes + Conexión Drop Copy
MERCADO ALTERNATIVO DE VALORES - MAV		
- La comisión es determinada libremente por cada Sociedad Agente de Bolsa.		
- En el mercado al contado de Valores Representativos de Deuda (Subastas, Negociación Continua, Mercado de Dinero y MIENM) las retribuciones BVL han sido establecidas con una rebaja de 50%, mientras que la rebaja establecida por la SMV para dichas retribuciones es de 0% respecto a las tarifas normales.		
- Por colocación primaria la BVL cobrará S/ 0, tanto para renta variable como para Valores Representativos de Deuda.		
- En lo que se refiere al cobro por inscripción, derecho de cotización y aumento de emisión, tanto para renta variable como para Valores Representativos de Deuda, las tarifas para el MAV tienen una rebaja del 50% respecto a las tarifas normales de la BVL, manteniéndose sin variación las tarifas mínimas establecidas.		

- Resolución CONASEV 045-2002-EF/94.10.0
- Resolución CONASEV 095-2000-EF/94.10.0 del 15.12.2000 y sus normas modificatorias -La tasa de contribución será de 0% mensual tratándose de Operaciones Secundarias al Contado, de Reporte y a Plazo de valores emitidos por el Gobierno Central y por el Banco Central de Reserva del Perú, siempre que sean realizadas por cuenta del Banco Central de Reserva del Perú, del Ministerio de Economía y Finanzas o del Banco de la Nación. (Resolución CONASEV 014-2001-EF/94.10 del 06.03.2001)
- La comisión es determinada libremente por cada Sociedad Agente de Bolsa
- Tarifa mínima de S/ 5.00 por póliza o su equivalente en moneda extranjera, al tipo de cambio establecido por la BVL el día de la liquidación.
Para el período del 01.01.2026 al 31.12.2026, se aplicará una tarifa promocional para pólizas de montos menores o iguales a S/ 7,000 o su equivalente en moneda extranjera, al Tipo de Cambio establecido por BVL el día de la liquidación, que será del 0.04095% del monto efectivo liquidado y no estará sujeto a descuentos tarifarios adicionales. La tarifa mínima se aplicará sobre pólizas de montos superiores a S/ 7,000 hasta los S/ 12.210.01, o su equivalente en moneda extranjera al Tipo de Cambio establecido por BVL el día de la liquidación. (i) Esta tarifa no se aplicará a las operaciones que realice el Participante por cuenta propia y cuenta de terceros cuando desempeñe la función de Formador de Mercado hasta el 30.06.2026. (ii) La tarifa aplicable a la liquidación de operaciones realizadas con valores que pertenecen al Mercado Alternativo de Valores (MAV), es de 0.02050% aplicada sobre el importe efectivo liquidado tanto en la compra como en la venta.

- (iii) Esta tarifa no se aplicará a las Sociedades Agentes de Bolsa que realicen operaciones por cuenta propia con valores nacionales, hasta el 31.12.2026. (iv) Esta tarifa no se aplicará a los Participantes que realicen operaciones con cuotas de valores emitidos por un Fondo Bursátil o Exchange Traded Fund (ETF), constituidos en el Perú, al amparo de las normas vigentes en la materia. La exoneración será aplicable por los doce (12) primeros meses contados a partir de la inscripción de la cuota en el Registro Contable de CAVALI.
5. Contribución aprobada mediante Resolución CONASEV 095-2000-EF/94.10. Según Resolución SMV N° 24-2025-SMV/01 las contribuciones mensuales de las operaciones al contado que realicen con valores representativos de deuda o crédito emitidos por el Gobierno Central, es de 0.00005% del monto efectivamente negociado hasta el 31.12.2026.
6. Tasa aplicada a operaciones hasta 60 días. Para operaciones a plazos mayores a 60 días, la contribución es de 0.05% del monto efectivamente negociado (Resolución CONASEV 095-2000-EF/94.10 del 15.12.2000). Según la Resolución SMV N° 24-2025-SMV/01: la contribución aplicable a las operaciones de préstamos bursátiles de valores es de 0.00005% hasta el 31.12.2026
7. En el caso de operaciones de Oferta Pública en general, adicionalmente se cobrará US\$ 5,000 al participante ofertante.
8. Nota eliminada
9. Nota eliminada
10. Para operaciones con liquidación en soles se aplica el equivalente en moneda nacional, establecido por la BVL, el día de la liquidación.
11. Aporte establecido en el artículo 18 de la Resolución SMV N° 013-2011-SMV/01
12. Nota eliminada
13. Nota eliminada
14. Se podrán inscribir los valores extranjeros que cumplan con la condición I y II de la sección II del Anexo 15 del Reglamento de Inscripción y exclusión de valores. Los ETF deberán cumplir únicamente con la condición I.
15. Para operaciones con montos iguales o inferiores a S/ 30,000.00 la tarifa será de S/ 2.00.
16. De acuerdo a la Resolución SMV N° 022-2014-SMV/01, la BVL no cobrará tarifa de inscripción y/o mantenimiento.
17. La retribución se encuentra sujeta a una exoneración del 100% hasta el 31.12.2026 para las Sociedades Agentes de Bolsa que negocien valores nacionales por cuenta propia. La retribución se encuentra sujeta a una exoneración del 100% para todo tipo de inversionistas que negocien cuotas de valores emitidos por un Fondo Bursátil o Exchange Traded Fund (ETF) constituidos en el Perú al amparo de las normas vigentes en la materia. La exoneración será aplicable por los 12 primeros meses contados desde la inscripción del ETF en el registro de la BVL.
18. Pago único por evento, renovación cada 4 años
19. Nota eliminada
20. En virtud a la Resolución SMV N° 24-2025-SMV/01: (i) Las contribuciones aplicables a las operaciones al contado con valores de renta variable por cuenta propia que realicen los Agentes de Intermediación, es de 0.000135% hasta el 31.12.2026. En virtud de la Resolución SMV N° 24-2025-SMV/01: Las contribuciones aplicables por las operaciones al contado que realicen con unidades de participación de Fondos Bursátiles o Exchange Traded Fund (ETF), que tengan como subyacentes instrumentos de deuda soberana peruana y que se estructuren al amparo de un reglamento operativo aprobado por el Ministerio de Economía y Finanzas, será de 0.000135%.
21. La retribución se encuentra sujeta a una exoneración del 100% hasta el 30.06.2026 para las operaciones efectuadas como Formador de Mercado
22. Las tarifas no incluyen IGV
23. Para operaciones en dólares que se cancelen con moneda nacional se usará el tipo de cambio que se registra en el sistema actual de negociación en la fecha de pago
24. Nota eliminada
25. Tarifa sujeta a una Retribución mensual máxima de S/ 8,000 indexado al 31/12/2026 mensualmente con el IPC del INEI. Aplicable a los Fondos Bursátiles o Exchange Traded Fund (ETF), constituidos en el Perú, al amparo de las normas vigentes en la materia.
26. Tarifa exonerada hasta el 31.12.2026, aplicable a Fondos Bursátiles o Exchange Traded Fund (ETF), constituidos en el Perú, al amparo de las normas vigentes en la materia.

21. Negociación de Divisas

Negociación del 29/05/2026					Acumulado del Mes		Acumulado del Año		
Moneda	Precio			N° de Operaciones	Monto Negociado US\$	N° de operaciones	Monto negociado US\$	N° de operaciones	Monto negociado US\$
	Mínimo	Promedio	Máximo						
.....

22. Notas al Boletín

% = Se ha solicitado a la Cía. precise porcentaje en Accs. Lib. pendiente.
 S/ = Se ha solicitado a la Cía. que precise Div. Efect. por acción pendiente.
 (S) = Cotización suspendida.
 (S-R) = Cotización suspendida por encontrarse en trámite de retiro.
 S# = Le corresponde un derecho menor que el anterior.
 (D) = Valores en trámite de deslistado.
 (F) = Empresa en proceso de fusión.
 (E) = Empresa en proceso de escisión.
 (L) = Empresa en liquidación.
 (Res) = Empresa en proceso de reestructuración.
 Ver (...) = Referencia a la sección del boletín que contiene información adicional (índice de secciones en la Página 1).
 Ver HI = Revisar Hechos de Importancia en el pág. Web (www.bvl.com.pe). Se ha solicitado a la empresa mayor información.
 (RegS) = Bonos de emisores peruanos ofertados bajo la Regulación S de EE.UU. Securities and Exchange Commission
 - SEC y listado de la Bolsa de Valores de Lima como Agente Promotor. Mayor información ver: https://www.bvl.com.pe/rel_val_extranjeros.html
 n.d. = No disponible
 s.v. = Sin variación
 n.a. = No aplica

INFORMACION DE EMPRESAS
 La información correspondiente a los cuadros N° 14 al N° 20 del Boletín Diario se actualiza con la información de Hechos de Importancia remitidos hasta las 16:30 horas (hora de corte). La misma hora de corte se aplica para el registro de la información en los reportes de Estados Financieros.

MONTOS NEGOCIADOS
 La conversión de montos efectivos negociados (con fines estadísticos) de soles a dólares y viceversa se efectúa con el tipo de cambio ingresado diariamente al Sistema de Negociación Electrónica.

COTIZACIÓN DE VALORES DE RENTA VARIABLE
 A partir del día 27/Abril/2026, cuando los valores cotizados se encuentren en dólares, el monto mínimo para que una operación establezca cotización es de US\$ 1000. Cuando los valores sean cotizados en soles, el monto mínimo para que una operación establezca cotización será el equivalente a US\$ 1000, calculado con el tipo de cambio aplicado en el Sistema de Negociación. La cotización que se publica en el Boletín Diario está referida a la cotización incluyendo todos los derechos.

COTIZACIÓN DE VALORES DE RENTA FIJA
 El monto mínimo para establecer cotización es de 10 UIT para emisiones en moneda nacional y de US\$ 10,000 para emisiones en dólares norteamericanos.

NEGOCIACION DE ACCIONES
 A partir de la Rueda de Bolsa del día 04/May/15, las cotizaciones de las acciones negociadas se expresan en Soles o Dólares con 2 ó 3 decimales según sea el caso.

BASES DE INDICES DE COTIZACIONES BVL
 MSCI NJAM Peru Select Capped 15% (MXNUAMPESC) Base 17/03/2006 = 100
 MSCI NJAM Peru General (MXNUAMPEN) Base 30/12/1991 = 100
 MSCI NJAM Peru Select (MXNUAMPESL) Base 01/09/2025 = 100
 MSCI NJAM USD (MXNUAMIDX) Base 16/12/2024 = 100

FRECUENCIA DE COTIZACION
 Se calcula tomando el número de sesiones de Rueda en las que un valor ha establecido cotización entre el número de Ruedas en determinado periodo (en el Boletín Diario se consideran las últimas 20 sesiones

de negociación para el caso de los valores de renta variable y las últimas 60 sesiones para la frecuencia de los valores de renta fija en el mercado de negociación continua).

CAPITALIZACION BURSATIL
 La Capitalización Bursátil BVL considera la suma de las valorizaciones de todas las acciones inscritas en nuestra Bolsa, a excepción de los valores emitidos en el exterior que no realizan actividades en el país, Tampoco se consideran los ADR's.
MERCADO DE RENTA VARIABLE - Valores listados por Agente Promotor (Cuadro 5.1)
 Para información adicional sobre los valores inscritos por Agente Promotor (emisor, mercado principal, etc.) dirijase a <https://www.bvl.com.pe/emisores/valores-extranjeros>
NEGOCIACION EN BOLSAS EXTRANJERAS (CUADRO 22)
 Para efectos de esta publicación se ha efectuado la conversión a dólares estadounidenses utilizando el tipo de cambio provisto por Refinitiv en su terminal Eikon.
RELACION DE PUBLICACIONES DE LA BVL

1. Boletín Diario	5. Informe Bursátil (Mensual y Anexos Trimestrales)
2. Bolmail BVL	6. Estados Financieros Comparados
3. Anexo Resumen Semanal	
4. Anexo Resumen Mensual	

CALENDARIO DE FERIADOS (2026)

01 de Enero	02 y 03 de Abril	01 de Mayo	29 de Junio
23, 28 y 29 de Julio	06 de Agosto	08 de Octubre	08, 09 y 25 de Diciembre

FUENTES DE INFORMACION
REFINITIV Tipos de Cambio (9:00 hrs. y 16:00 hrs. Lima)
 Cotizaciones de Metales y Tasas de Interés (16:00 hrs. Lima)
EI Oro XAU y la Plata XAG son precios spot referenciales de diferentes contribuidores de Refinitiv
 Índices de Cotizaciones de otras Bolsas (17:00 hrs. Lima)
 Acciones, ADR's y ETF's cotizados en NYSE, NASDAQ, TSX, LSE y CBOE-BZX (17:00 hrs. Lima)
CAVALI S.A. ICLV Obligaciones pendientes de vencimiento.
 Retribuciones CAVALI.

VARIACION ANUAL EN DOLARES EN CUADROS DE INDICES MSCI NUAM E INDICES DE BOLSAS MUNDIALES
 Para la variación en dólares de los índices MSCI NUAM, se muestran los datos reportados por el proveedor.
 Para la variación en dólares de los índices de bolsas mundiales se considera el tipo de cambio provisto por Refinitiv en su terminal Eikon

INDICES DE BOLSAS MUNDIALES
 Los índices del cuadro de "Índices de Cotizaciones - Bolsas Mundiales" se muestran en sus versiones retorno total, excepto el MSCI Colcap, que se muestra en versión retorno del precio
 Índices de Cotizaciones - MSCI NUAM
 Los índices del cuadro de "Índices de Cotizaciones - MSCI NUAM" se muestran en sus versiones retorno total, excepto el MSCI NUAM USD, que se muestra en versión retorno del precio
 Fecha de Listado
 A partir del 27 de abril de 2026, el sistema asignará la fecha de listado a la columna "Fecha Anterior" en aquellos valores locales que no presenten un historial de cotizaciones.
 Cálculo de variación en Valores Extranjeros, Juniors, ADRs y Valores con Agente Promotor
 A partir del 27/Abril/2026, el primer día hábil de cada semana se incorporará el precio de cierre de estos valores proveniente de su mercado de origen como precio de referencia inicial para el siguiente día hábil bursátil.
 Excepcionalmente, si este primer día fuera feriado en la plaza de origen, se tomará el cierre del día hábil previo.
 Este precio de mercado de origen servirá como base para calcular la variación diaria de los valores.

Una vez que el instrumento establezca un precio de cierre en la BVL, las variaciones subsiguientes se calcularán de manera estándar frente a este último cierre local hasta que se incorporen nuevamente los precios de cierre de su mercado de origen.

24. Sociedades Agentes de Bolsa (SAB)

Sociedad Agente de Bolsa	CODIGO	DIRECCION	TELEFONOS
ACRES SOCIEDAD AGENTE DE BOLSA S.A.	ACR	AV. CAMINO REAL 1281, OFICINA N° 604	500-6667
BBVA BOLSA SOCIEDAD AGENTE DE BOLSA S.A.	CON	REPUBLICA DE PANAMA N°3065, PISO 2 CENTRO COMERCIAL-SAN ISIDRO-LIMA	01 5 13-5080
BNB VALORES PERU S.A. SOCIEDAD AGENTE DE BOLSA	BNB	AV. MANUEL OLGUIN N° 511-519-SANTIAGO DE SURCO-LIMA	2079300 2079385
BTG PACTUAL PERU S.A. SOCIEDAD AGENTE DE BOLSA	BTG	AV. SANTO TORIBIO 173, TORRE 8, OFICINA 602,-SAN ISIDRO-LIMA	616-4300 616-4302
CREDICORP CAPITAL SOCIEDAD AGENTE DE BOLSA S.A.	CRE	AV. EL DERBY N°055 TORRE 4 PISO 8 - SANTIAGO DE SURCO-SANTIAGO DE SURCO-LIMA	416-3333/313-2900 435-1244
DIVISO BOLSA SOCIEDAD AGENTE DE BOLSA S.A. *	DVS	AV. DIONISIO DERTEANO 184 - PISO 19-SAN ISIDRO-LIMA	512-2460
GRUPO CORIL SOCIEDAD AGENTE DE BOLSA S.A.	GCO	AVENIDA EL DERBY ° 250, TORRE 2, OFICINA 2001	611-8000 611-8001
INTELIGO SOCIEDAD AGENTE DE BOLSA S.A.	ITG	AV. RICARDO RIVERA NAVARRETE N° 501, PISO 21 . EDIFICIO CAPITAL-SAN ISIDRO-LIMA	625-9500 625-9501
INVERSION Y DESARROLLO SOCIEDAD AGENTE DE BOLSA S.A.C.	IND	CALLE JUNÍN N° 142, OFICINA 206, MIRAFLORES, LIMA - San Isidro - Lima	625-4900
INVIU PERÚ SOCIEDAD AGENTE DE BOLSA S.A.C	IVU	AVENIDA JAVIER PRADO ESTE NRO. 488	01 611-0544
KALLPA SECURITIES SOCIEDAD AGENTE DE BOLSA S.A.	KAL	JR. MONTEROSA N°233, OFICINA 902 - CHACARILLA DEL ESTANQUE-SANTIAGO DE SURCO-LIMA	630-7500
LARRAIN VIAL SOCIEDAD AGENTE DE BOLSA S.A	LAR	AV. JORGE BASADRE N°310 - PISO 8, OF.804-SAN ISIDRO-LIMA	611-4300 611-4325
MAGOT SOCIEDAD AGENTE DE BOLSA S.A.C.	MAG	AV. COMANDANTE ESPINAR NRO. 560-MIRAFLORES-LIMA	617-8550
PROMOTORES E INVERSIONES INVESTA S.A. SAB	IVT	AV. JOSÉ LARCO N° 101 OFICINA 701, MIRAFLORES - LIMA	614-8888 422-0360
RENTA 4 SOCIEDAD AGENTE DE BOLSA S.A.	RNT	AV. VICTOR ANDRES BELAUNDE 147, CENTRO EMPRESARIAL TORRE 1, OFICINA 202-SAN ISIDRO-LIMA	604-3400 604-3401
SCOTIA SOCIEDAD AGENTE DE BOLSA S.A.	SCO	CALLE ANDRES REYES 489, PISO 8-SAN ISIDRO-LIMA	211-6000 211-6039
SEMINARIO Y CIA. SOCIEDAD AGENTE DE BOLSA S.A.	S&S	CALLE AMADOR MERINO REYNA 267 OFICINA 801-SAN ISIDRO-LIMA	712-8282 712-8210
SOCIEDAD AGENTE DE BOLSA CARTISA PERU S.A.	CAR	CALLE GENERAL RECAVARREN 111 OF. 1101-MIRAFLORES-LIMA	619-3200 619-3229
SOCIEDAD AGENTE DE BOLSA SURA S.A.	SSU	AV. CANAVAL Y MOREYRA 522, MEZANINE-SAN ISIDRO-LIMA	440-0000 422-8037
TRADEK S.A. SOCIEDAD AGENTE DE BOLSA	TRD	CALLE TORIBIO POLO N° 327, OFICINA 503- EDIFICIO SOHO SHOP-MIRAFLORES-LIMA	611-4600 552-8775

(*) La Superintendencia del Mercado de Valores (SMV) ha suspendido la autorización de funcionamiento otorgada a Diviso Bolsa Sociedad Agente de Bolsa S.A vigente por un plazo de treinta (30) días hábiles, la cual rige desde el 07 de julio del 2025 , salvo que la SMV notifique una actualización del periodo de suspensión considerando lo estipulado en la Resolución de Superintendente N° 076-2025- SMV/02.

Resumen Mensual Mayo 2026

Indicadores de Mercado

	Abr/2026	May/2026
Monto Negociado (Millones de dólares)		
RENDA VARIABLE	522.31	433.22
Acciones	409.34	374.93
ADRs	6.54	6.94
Cert. Patrim. Fideicomiso	0.00	0.00
Cert. Participacion. FIBRAS	0.38	0.62
Unid. Partic. Fondos Bursátiles o ETF	0.54	1.37
Cert. Fondos de Inversión	105.50	49.35
Cert. Suscripc. Preferente	0.00	0.01
RENDA FIJA	36.48	5.13
Mercado Continuo	36.48	5.13
Mercado de Dinero	0.00	0.00
COLOCACION PRIMARIA	1.40	0.00
OPERACIONES DE REPORTE Y PRESTAMO	26.47	16.84
REP Renta Variable	25.69	15.25
REP Renta Fija	0.78	1.59
Prestamo de Valores	0.00	0.00
MIENM	0.00	0.00
Capitalización Bursátil (Millones de dólares)	304,446.89	329,504.11
Indices BVL (Var. % mes)		
MSCI NUAM Peru Select Capped 15%	-2.40 %	+6.33 %
MSCI NUAM Peru General	-2.30 %	+7.29 %
MSCI NUAM Peru Select	-2.32 %	+7.82 %
MSCI NUAM USD	+0.41 %	+2.31 %
Número de Operaciones		
RENDA VARIABLE	31,787	31,371
RENDA FIJA	61	38
COLOCACION PRIMARIA	31	0
OPERACIONES DE REPORTE Y PRESTAMO	282	227
MIENM	0	0
Tipo de Cambio (cierre mes)	3.5260	3.4130

Cifras en Millones de Dólares

MSCI NUAM Peru Select Capped 15%

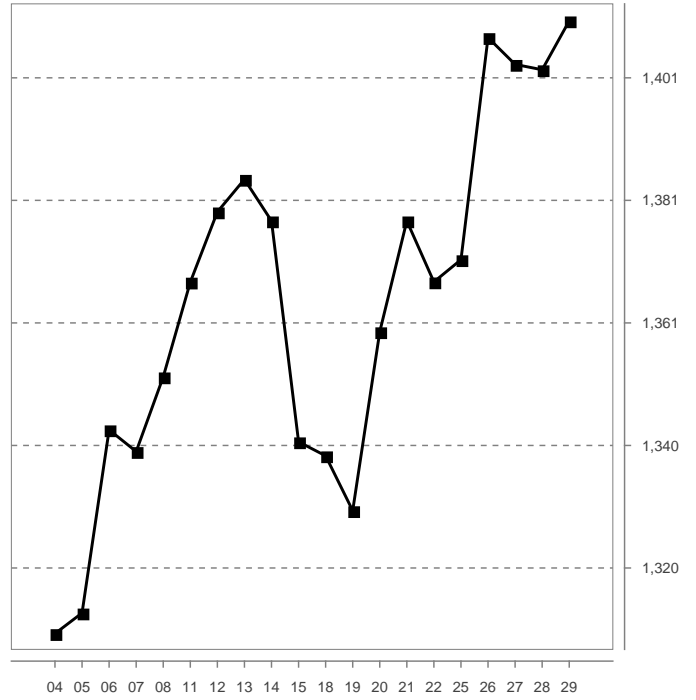

Monto Negociado

Millones de Dólares

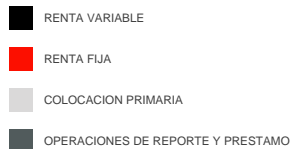
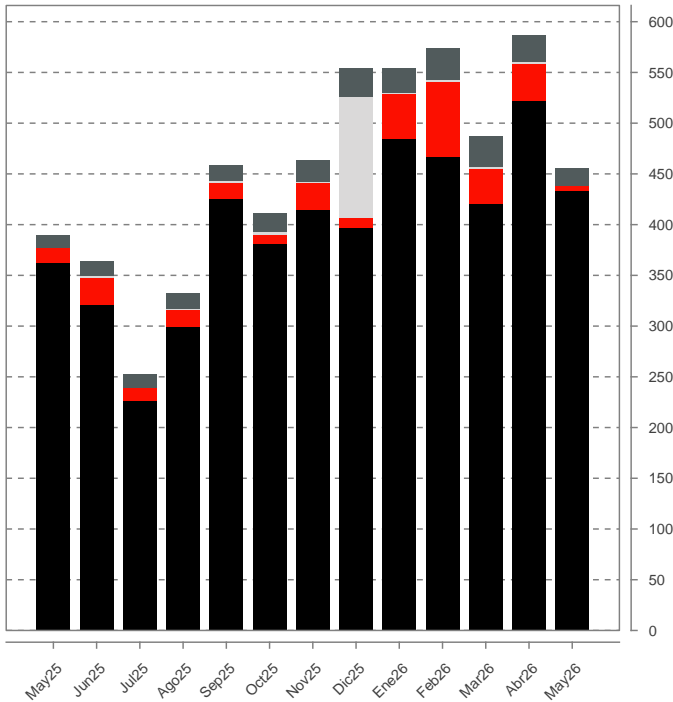

Capitalización Bursátil

	En dólares al 29/abr/2026	En dólares al 29/may/2026
ADMINISTRADORAS DE FONDOS DE PENSIONES	60,359,233	62,357,649
AGRARIO	876,609,147	835,494,286
BANCOS Y FINANCIERAS	37,952,354,039	40,245,055,178
DIVERSAS	47,449,793,630	50,048,502,993
INDUSTRIALES	7,204,459,194	6,874,600,052
MINERAS	191,421,248,655	211,927,600,330
SEGUROS	5,168,122,040	5,184,084,034
SERVICIOS PÚBLICOS	7,581,135,327	7,412,768,867
DIVERSAS DE INVERSION	49,559,759	50,595,182
INDUSTRIALES DE INVERSION	1,150,500,001	1,130,213,060
MINERAS DE INVERSION	5,532,744,026	5,732,840,450

INDICES BURSATILES

(Al cierre de cada periodo)

STOCK MARKET INDEXES

(End of period)

	MAY25	JUN25	JUL25	AGO25	SET25	OCT25	NOV25	DIC25	Var.2025	ENE26	FEB26	MAR26	ABR26	MAY26	Var.2026
MSCI NUAM Peru General	31,315.52	32,725.65	33,440.29	34,937.73	38,054.76	38,599.28	38,978.53	43,464.77	50.08 %	52,927.00	57,528.69	52,502.51	51,296.62	55,033.60	26.62 %
Variación Mensual (MTD)	4.01 %	4.50 %	2.18 %	4.48 %	8.92 %	1.43 %	0.98 %	11.51 %	--	21.77 %	8.69 %	-8.74 %	-2.30 %	7.29 %	--
Variación Acumulada (YTD)	8.13 %	13.00 %	15.47 %	20.64 %	31.40 %	33.28 %	34.59 %	50.08 %	--	21.77 %	32.36 %	20.79 %	18.02 %	26.62 %	--
MSCI NUAM Peru Select Capped 15%	836.73	875.01	887.76	924.16	998.46	1,000.42	1,005.75	1,136.48	46.37 %	1,364.05	1,456.64	1,359.25	1,326.66	1,410.69	24.13 %
Variación Mensual (MTD)	3.05 %	4.57 %	1.46 %	4.10 %	8.04 %	0.20 %	0.53 %	13.00 %	--	20.02 %	6.79 %	-6.69 %	-2.40 %	6.33 %	--
Variación Acumulada (YTD)	7.76 %	12.69 %	14.33 %	19.02 %	28.59 %	28.84 %	29.53 %	46.37 %	--	20.02 %	28.17 %	19.60 %	16.73 %	24.13 %	--
MSCI NUAM Peru Select					1,872.39	1,876.49	1,866.68	2,067.73		2,581.92	2,752.03	2,546.49	2,487.47	2,681.95	29.71 %
Variación Mensual (MTD)						0.22 %	-0.52 %	10.77 %		24.87 %	6.59 %	-7.47 %	-2.32 %	7.82 %	--
Variación Acumulada (YTD)										24.87 %	33.09 %	23.15 %	20.30 %	29.71 %	--
MSCI NUAM USD	1,175.62	1,224.18	1,199.39	1,314.48	1,377.89	1,461.08	1,549.68	1,637.20		1,950.04	1,876.84	1,747.57	1,754.74	1,795.28	9.66 %
Variación Mensual (MTD)	2.77 %	4.13 %	-2.03 %	9.60 %	4.82 %	6.04 %	6.06 %	5.65 %		19.11 %	-3.75 %	-6.89 %	0.41 %	2.31 %	--
Variación Acumulada (YTD)										19.11 %	14.64 %	6.74 %	7.18 %	9.66 %	--

MSCI NUAM Peru Select Capped 15% Base 17/03/2006 = 100 - MSCI NUAM Peru General Base 30/12/1991 = 100 - MSCI NUAM Peru Select Base 01/09/2025 = 100 - MSCI NUAM USD Base 16/12/2024 = 100

Montos Negociados

Traded Value

Renta Variable, Renta Fija y Reporte

En miles de Dólares

Sector	MAY 25	JUN 25	JUL 25	AGO 25	SET 25	OCT 25	NOV 25	DIC 25	TOTAL 2025	ENE 26	FEB 26	MAR 26	ABR 26	MAY 26	TOTAL 2026
RENTA VARIABLE	362,381	321,175	226,484	299,358	425,800	380,911	414,617	396,582	3,848,675	485,091	466,787	420,994	522,309	433,216	2,328,398
Acciones	274,143	238,507	170,606	233,103	308,990	299,498	365,765	298,426	2,947,624	403,932	399,536	309,580	409,341	374,933	1,897,322
Acciones de Capital	262,792	216,571	164,663	210,698	291,824	262,570	314,974	261,962	2,717,455	343,959	369,044	276,828	361,241	348,818	1,699,890
A.F.P.	0	0	0	0	0	0	0	0	0	0	0	0	0	0	0
Bancos y Financieras	5,498	4,813	4,364	5,484	4,716	6,782	11,509	4,867	82,964	22,688	5,973	8,942	6,090	4,450	48,144
Agrario	1,506	1,219	756	460	511	1,023	722	690	10,196	2,824	1,113	532	371	411	5,251
Industriales	5,482	6,351	4,443	20,571	14,927	7,394	5,624	25,775	241,110	14,936	6,458	9,391	10,444	9,694	50,924
Mineras	7,970	29,826	7,827	22,047	27,179	20,701	45,025	30,992	213,744	60,953	52,838	30,992	39,207	136,259	320,250
Seguros	105	75	161	41	78	20	23	188	1,111	93	16	14	38	308	469
Servicios Publicos	2,278	3,303	3,172	4,221	6,127	2,682	9,677	7,587	72,023	8,756	3,594	10,438	3,251	1,884	27,924
Diversas	18,768	15,922	21,009	12,437	31,929	20,720	21,691	34,272	249,953	40,858	63,805	11,203	69,772	9,990	195,629
Val. emitidos en el extranjero	134,923	48,146	26,192	39,743	35,596	24,095	101,990	57,572	588,824	53,178	114,146	68,765	75,924	49,492	361,506
Otros Valores Extranjeros*	86,263	106,915	96,739	105,694	170,763	179,153	118,712	100,019	1,257,531	139,671	121,102	136,549	156,143	136,328	689,794
Acciones de Inversion	10,250	19,937	4,781	21,133	14,256	31,501	48,285	30,986	205,274	49,041	21,788	28,514	27,596	17,886	144,826
Industriales	2,374	1,896	2,137	7,837	1,266	1,463	6,229	5,327	34,563	4,812	1,949	2,519	2,498	1,166	12,944
Mineras	7,826	18,007	2,613	13,222	12,983	30,038	42,049	25,617	170,433	44,226	19,833	25,991	25,096	16,712	131,858
Diversas	50	33	32	75	8	0	7	42	279	4	7	4	2	9	24
Juniors	1,102	1,999	1,162	1,272	2,910	5,427	2,506	5,478	24,894	10,932	8,704	4,238	20,504	8,230	52,607
ADRs	2,545	7,597	3,872	3,591	10,530	21,201	5,282	5,389	87,281	27,371	21,554	8,996	6,543	6,937	71,403
Cert. Patrim. Fideicomiso	0	0	0	0	0	0	0	0	0	0	0	0	0	0	0
Cert. Participacion. FIBRAS	64	31	137	156	144	228	338	144	1,351	222	705	474	376	615	2,392
Unid. Partic. Fondos Bursátiles o ETF	41,063	10,383	99	7,275	22,000	647	344	30,673	186,727	1,081	807	7,883	544	1,366	11,681
Cert. Fondos de Inversión	44,565	64,658	51,769	55,233	84,135	59,338	42,887	61,949	625,691	52,484	44,186	94,061	105,505	49,355	345,591
Cert. Suscripc. Preferente	0	0	0	0	0	0	1	1	2	0	0	0	0	9	9
RENTA FIJA	14,967	26,968	12,798	17,196	15,274	9,439	26,636	9,689	216,370	43,714	74,542	33,828	36,482	5,134	193,701
Mercado Continuo	14,136	24,323	6,043	15,643	11,269	7,779	23,602	9,689	178,282	43,714	74,542	33,828	36,482	5,134	193,701
MC Bonos	14,136	24,323	6,043	15,643	11,269	7,779	23,602	9,620	169,397	43,561	74,395	24,384	31,068	3,747	177,155
MC Instrumentos de Corto Plazo	0	0	0	0	0	0	0	68	8,885	152	147	9,444	5,414	1,387	16,545
Mercado de Dinero	831	2,645	6,755	1,553	4,005	1,660	3,034	0	38,089	0	0	0	0	0	0
MD Bonos	831	2,540	6,755	1,553	3,997	1,633	1,285	0	35,999	0	0	0	0	0	0
MD Instrumentos de Corto Plazo	0	105	0	0	8	27	1,749	0	2,090	0	0	0	0	0	0
COLOCACION PRIMARIA	0	1,442	0	470	2,200	2,373	1,411	119,830	128,740	1,371	1,427	1,910	1,403	0	6,111
Coloc. Primaria Renta Variable	0	0	0	0	2,200	0	0	119,358	121,558	413	0	0	0	0	413
Coloc. Primaria Renta Fija	0	1,442	0	470	0	2,373	1,411	472	7,182	958	1,427	1,910	1,403	0	5,698
OPERACIONES DE REPORTE Y PRESTAMO	12,708	14,035	12,934	15,336	15,000	18,429	20,938	27,701	195,695	24,341	30,613	30,324	26,474	16,837	128,589
REP Renta Variable	10,072	12,834	10,276	12,521	13,019	15,461	19,173	25,149	169,459	23,421	27,652	27,048	25,694	15,251	119,067
REP Renta Fija	2,636	1,201	2,658	2,815	1,981	2,968	1,766	2,552	26,236	920	2,961	3,276	780	1,585	9,522
Prestamo de Valores	0	0	0	0	0	0	0	0	0	0	0	0	0	0	0
MIENM	0	0	0	0	0	0	0	0	0	0	0	0	0	0	0
TOTAL GENERAL	390,055	363,619	252,216	332,360	458,274	411,152	463,603	553,801	4,389,480	554,517	573,370	487,057	586,668	455,187	2,656,798

**INDICADORES BURSÁTILES
POR VALOR - MAYO 2026**

**STOCK MARKET INDICATORS
PER SECURITY - MAY 2026**

Nemónico Symbol	Acciones en Circulación(*) Shares in Circulation	Valor Nominal Par Value \$/	Capitalización Bursátil (**) Market Cap. \$/	Valor Contable Book Value	Frec. Freq. %	Rendim. Mensual Profitability
ADMINISTRADORAS DE FONDOS DE PENSIONES / PRIVATE PENSION FUNDS						
HABITAC1	41,826,232	1.00	41,826,232	2.50 M	--	--
INTEGR1	554,677	100.00	55,467,700	1,271.20 M	--	--
PRIMAC1	96,242	1,000.00	96,242,000	3,747.65 M	--	--
PROFUT1	19,290,724	1.00	19,290,724	47.97 M	--	--
BANCOS Y FINANCIERAS / BANKS AND FINANCIAL INSTITUTION						
ALFINAC1(5)	2,068,983,621	1.00	417,934,691	0.06 M	--	--
ALFINBC1(5)	320,488,466	1.00	320,488,466	0.06 M	--	--
BANCOMC1	371,986,113	1.00	371,986,113	1.16 M	--	--
BANFALC1	557,926,584	1.00	557,926,584	1.96 M	--	--
BBVAC1	9,649,413,642	1.00	18,652,316,570	1.49 M	100.00	5.92
BCIPEC1	231,910,000	3.72	862,705,200	3.90 M	--	--
BIFC1	53,382,616	30.00	1,601,478,480	41.90 M	--	--
BOCPEC1	265,200,064	1.00	265,200,064	1.27 M	--	--
BPICHC1	1,268,580,881	1.00	253,716,176	0.92 M	--	--
BPICHP1	80,549,602	1.00	21,345,645	0.92 M	--	--
BRIPLEC1	413,057,695	1.00	413,057,695	1.12 M	--	--
CITIBK1	443,174,687	1.00	443,174,687	2.68 M	--	--
CMAQPC1	803,892,967	1.00	803,892,967	1.46 M	--	--
COFIDCC1(14)	591,816,394	1.00	591,816,394	1.15 M	--	--
COMPARC1	24,229,804	34.78	842,712,583	49.11 M	--	--
CRANDEC1	110,230,792	1.00	145,504,645	1.03 M	--	--
CREDIT1	12,973,174,634	1.00	77,579,584,311	1.80 M	100.00	6.60
EFFECT1	264,442,528	1.00	264,442,528	1.15 M	--	--
FCONFIC1	5,388,807	53.75	299,078,788	84.97 M	--	--
FCREDIC1(13)	184,241,245	0.27	368,482,490	--	--	--
FINTFCC1(12)	92,926,346	1.00	92,926,346	--	--	--
FPROEMC1(3)	3,292,686	10.00	49,719,559	9.38 M	--	--
FPROEMP1(3)	4,563,291	10.00	45,632,910	9.38 M	--	--
GNBC1	684,668,990	1.00	684,668,990	1.18 M	--	--
GNBC2(4)	65,250,000	1.00	65,250,000	--	--	--
ICBCC1	364,780,200	1.00	364,780,200	1.58 M	--	--
INFIXPC1(3)	465,740,179	1.00	526,286,402	0.86 M	--	--
INTERBC1	6,734,234,461	1.00	11,246,171,550	1.43 M	25.00	-9.84
MIBANC1	1,840,606,313	1.00	2,760,909,470	1.42 M	--	--
MITSUF1	156,747	1,800.69	282,252,755	2,938.77 M	--	--
QAPAC1(5)	101,605,568	1.00	101,605,568	0.73 M	--	--
SANC1	715,963,931	1.00	715,963,931	1.92 M	--	--
SANFNC1	191,941,625	1.00	191,941,625	0.71 M	--	--
SANTCOC1	83,931,586	6.30	528,768,992	8.86 M	--	--
SCOTIAC1	822,677,853	10.00	14,618,985,448	13.00 M	20.00	4.52
TOTALSC1	689,145	100.00	68,914,500	117.00 M	--	--
DIVERSAS / ASSORTED						
AENZAC1	1,786,624,577	0.91	616,385,479	0.46 M	35.00	-1.43
AIHC1	324,359,348	1.00	314,628,568	1.28 M	30.00	0.04
AIPC1	3,910,402,341	0.10	1,173,120,702	0.64 M	--	--
ASSAINC1	17,358,015	1.00	17,358,015	1.73 D	--	--
AZZAROC1	12,907,627	1.00	12,907,627	3.24 M	--	--
BAMC1	90,000,000	1.00	205,200,000	1.64 M	5.00	3.64
BVL1	13,010,000	1.00	13,010,000	1.45 M	--	--
CAVALIC1	29,950,385	1.00	197,073,533	1.26 M	--	--
COCESUC1	22,776,389	10.00	168,773,042	28.33 M	--	--
COLCAC1	49,736,781	1.00	49,736,781	1.04 J	--	--
COPENC1	248,501,652	1.00	248,501,652	0.99 M	--	--
CRECAPC1	133,526,667	0.70	253,700,667	1.17 M	--	--
DESXXIC1(1)	106,855,061	1.00	106,855,061	--	--	--
DUNENC1	67,512,260	1.00	67,512,260	4.07 M	--	--
ENPACIC1	219,815,102	0.06	54,953,776	0.23 M	--	--
EXPERTC1(3)	230,202,826	1.00	230,202,826	0.97 M	--	--
FERRREY1	946,063,288	1.00	3,500,434,166	2.96 M	100.00	-2.37
FOSSALC1(3)	8,576,986	1.00	7,719,287	0.71 M	--	--
FUTURAC1	31,049,829	1.00	117,989,350	5.75 M	--	--
GBVLAC1	173,659,481	0.73	399,416,806	0.98 M	--	--
GBVLBC1	8,432,859	0.73	15,600,789	0.98 M	--	--
GRHOLD1(3)	279,104,735	1.00	279,104,735	2.07 M	--	--
HERMESC1	87,250,000	1.00	754,712,500	7.68 M	--	--
IIDEC1	9,023,540	1.00	9,023,540	1.10 M	--	--
INCRAC1	26,758,904	1.00	26,758,904	3.06 M	--	--
INVCENC1	577,245,314	1.00	502,203,423	3.93 M	--	--
INVCO2C1	1,290,678	1.00	6,453,390	9.02 M	--	--
INVERPC1	1,245,653,750	0.10	124,565,375	0.15 M	--	--
INVERTC1	21,722,635	1.00	3,975,242	2.33 M	--	--
INVFALC1	35,148,932,466	0.10	8,787,233,116	0.16 M	--	--
IPCHAC1	1,633,414,553	0.10	3,103,487,651	0.11 M	10.00	6.15
IPCHBC1	2,443,157,622	0.10	317,610,491	0.11 M	100.00	-6.47
ISICC1	93,291,575	1.00	261,216,410	1.99 M	--	--
JPMORGC1	83,400,000	1.00	83,400,000	4.80 M	--	--
PALOALC1	343,791,248	1.00	343,791,248	0.65 M	--	--
PHTBC1	661,427,667	0.50	31,748,538	0.10 M	--	--
PORTAC1	573,753,798	1.00	573,753,798	1.53 M	--	--
PVTBC1(1)	7,195,924	0.01	71,959	--	--	--
RBCAC1	198,024,892	0.01	1,980,249	--	--	--
RBCBC1	42,372,474	0.01	423,725	--	--	--
RVIASBC1	35,838,618	1.00	35,838,618	2.75 M	--	--
SAGAC1	156,709,425	1.00	1,253,675,400	4.46 M	5.00	14.61
SOLUCIC1	1,086	10,000.00	10,860,000	19,508.29 M	--	--
TRADIC1	174,600,000	1.00	90,792,000	1.87 M	--	--
UNACEMC1	1,600,000,000	1.00	2,720,000,000	3.51 M	90.00	4.02

Nemónico Symbol	Acciones en Circulación(*) Shares in Circulation	Valor Nominal Par Value \$/	Capitalización Bursátil (**) Market Cap. \$/	Valor Contable Book Value	Frec. Freq. %	Rendim. Mensual Profitability
AGRARIO / AGRARIAN						
ANDAHUC1	227,462,392	0.05	34,119,359	0.10 M	--	--
ASJUANC1	60,000,000	1.00	95,400,000	2.75 M	--	--
AUNIONC1(1)	2,559,318	1.00	2,559,318	--	--	--
CARTAVC1	22,535,067	10.00	755,150,095	15.04 M	30.00	-1.73
CASAGRC1	84,234,550	10.00	806,966,989	11.33 M	90.00	3.01
CAYALT1	237,958,555	1.00	237,958,555	1.69 M	--	--
CHIQUIC1	177,742	5.00	888,710	550.52 M	--	--
CHUCARC1	2,342,501	24.00	7,027,503	66.07 M	--	--
FANUPEC1(1)	2,139,218	1.00	2,139,218	--	--	--
GANSALC1(1)	40,027,048	1.00	40,027,048	--	--	--
INGENIC1(11)	4,369,972	10.00	13,109,916	15.32 M	--	--
LAREDOC1	11,563,369	16.56	254,394,118	52.49 M	5.00	-6.39
PARAMOC1	33,270,968	10.00	229,569,679	34.91 M	--	--
POMALCC1	315,110,369	1.00	75,941,599	2.11 M	50.00	-3.99
PUCALAC1(3)	20,882,274	10.00	12,738,187	--	5.00	--
SNJAC1	28,452,786	10.00	264,610,910	12.04 M	15.00	-14.68
TUMANC1	33,822,845	10.00	18,940,793	--	10.00	12.00
INDUSTRIALES / INDUSTRIAL						
AIBC1	102,895,336	1.00	102,895,336	2.31 M	--	--
ALICORC1	569,573,006	1.00	6,504,523,729	2.03 M	100.00	-0.69
AUSTRAC1	259,003,254	1.50	437,715,499	2.38 M	25.00	-8.64
BACKUAC1	319,894	10.00	70,376,680	72.42 M	20.00	4.68
BACKUAC2	75,726,601	10.00	757,266,010	72.42 M	--	--
BACKUBC1	1,935,383	10.00	435,461,175	72.42 M	25.00	3.86
BACKUBC2	90,324	10.00	903,240	72.42 M	--	--
CORAREC1	890,858,308	1.00	1,763,899,450	2.83 M	15.00	--
CPACASC1	423,868,449	1.00	3,034,898,095	2.74 M	95.00	-2.06
CRETEXC1	163,194,418	1.00	140,347,199	2.27 M	--	--
EXALMC1	295,536,144	1.00	975,269,275	3.85 M	10.00	12.65
LAIVEBC1	9,425,879	1.00	9,425,879	3.96 M	--	--
PETROBC1	3,134,496,171	1.00	3,134,496,171	0.47 M	--	--
PIURAC1(1)	56,844,491	1.00	2,273,780	--	--	--
QUIMPAC1	431,359,501	1.00	117,329,784	3.01 M	--	--
SIDERC1	700,000,000	1.00	1,582,000,000	1.27 M	70.00	-7.38
SNCRISC1(10)	32,123,547	1.00	32,123,547	--	--	--
SNJUANC1	84,406,241	1.00	4,333,416,413	2.82 M	5.00	-20.58
UNITEXC1(10)	86,026,412	0.09	28,388,716	0.17 M	--	--
MINERAS / MINING						
ANDEXAC1	29,354,179	0.10	2,935,418	0.14 M	--	--
ANDEXBC1	14,003,978	0.10	12,603,580	0.14 M	--	--
ATACOAC1	1,724,427,384	0.20	860,489,265	0.08 M	--	--
ATACOCB1	1,403,244,694	0.20	477,103,196	0.08 M	95.00	13.33
BROCALC1	155,971,426	7.00	3,197,414,233	10.83 M	55.00	22.02
BUENAV1	274,889,924	10.00	32,766,878,941	52.06 M	10.00	-4.64
CASTROC1(10)	80,435,489	1.00	80,435,489	--	--	--
CVERDEC1	350,056,012	US\$ 2.83	67,144,453,695	US\$ 20.64 M	95.00	7.05
FOSPACC1	2,407,864	1.00	2,407,864	0.22 M	--	--
MINCORC1	31,890,365	1.00	1,291,559,782	24.09 M	--	--
MOROCOC1	52,452,415	1.00	36,716,690	--	--	--
NEXAPEC1	1,257,754,353	1.04	4,402,140,236	2.24 M	100.00	5.93
PODERC1	1,000,000,000	1.00	9,250,000,000	2.03 M	45.00	-0.54
SHPC1	446,050,471	1.00	12,890,858,612	5.70 M	25.00	-3.66
VOLCAAC1	1,633,414,553	0.55	3,266,829,106	0.82 M	--	--
VOLCABC1	2,443,157,622	0.55	1,759,073,488	0.82 M	100.00	-1.37
S						

Nemónico Symbol	Acciones en Circulación(*) Shares in Circulation	Valor Nominal Par Value \$/	Capitalización Bursátil (**) Market Cap. \$/	Valor Contable Book Value	Frec. Freq. %	Rendim. Mensual Profitability
INTSEGC1	1,032,355,704	1.00	1,032,355,704	1.52 M	--	--
LIBSEGC1	23,580,000	1.00	23,580,000	1.58 M	--	--
MAPFSGC1	725,800,000	1.00	5,305,598,000	1.45 M	--	--
PACIFIC1	146,531,675	10.00	6,051,758,178	20.89 M	--	--
POSITIC1	772,999,579	1.00	604,485,671	1.35 M	5.00	13.55
POSITVC1	752,850,119	1.00	752,850,119	1.37 M	--	--
PROTECC1(3)	353,722,645	1.00	353,722,645	1.14 M	--	--
QUALSGC1	322,186,744	1.00	51,549,879	0.29 M	--	--
RIMSEGC1	2,190,000,000	1.00	2,518,500,000	1.52 M	30.00	9.52
VIVSEGC1	165,697,937	1.00	157,413,040	1.89 M	--	--
DIVERSAS DE INVERSION / ASSORTED OF INVESTMENT						
COCESU1	16,077,539	1.00	12,862,031	2.83 M	5.00	5.11
CONCESH1	25,914,091	1.00	102,360,659	1.68 M	10.00	-1.74
ENPACII1	36,609,379	0.06	9,152,345	0.23 M	--	--
FILAME1	11,751,082	1.00	14,453,831	2.25 M	--	--
FOSSALI1(3)	815,111	1.00	815,111	0.71 M	--	--
FUTURAI1	15,524,521	1.00	24,683,988	5.75 M	--	--
IIDEI1	3,081,853	1.00	2,157,297	1.10 M	--	--
INVCOR1	2,065,365	1.00	6,196,095	9.02 M	--	--
INDUSTRIALES DE INVERSION / INDUSTRIAL OF INVESTMENT						
ALICOR1	7,388,470	1.00	73,552,219	2.03 M	20.00	-3.16
BACKUS1	63,228,324	1.00	1,454,251,452	7.24 M	95.00	2.65
BACKUSI2	506,286,391	1.00	506,286,391	7.24 M	--	--
CORAREI1	182,407,512	1.00	218,706,607	2.83 M	100.00	-1.73
CPACASI1	40,278,894	1.00	241,673,364	2.74 M	10.00	-3.23
CRETEXI1	10,475,638	1.00	8,380,510	2.27 M	--	--
ELCOME1	35,794,872	1.00	13,244,103	2.51 M	5.00	--
ETERNI1	5,177,620	1.00	12,270,959	8.53 M	--	--
ETNAI1	22,680,289	1.00	16,329,808	1.98 M	--	--
GLORIAI1	39,117,107	1.00	320,760,277	4.22 M	15.00	2.50
HIDROS1	21,602,650	1.00	34,132,187	3.76 M	--	--
IEQSAI1	13,365,837	1.00	2,339,021	3.06 M	--	--
INDECO1	4,868,936	1.00	31,161,190	1.83 M	--	--
MICHEI1	3,242,408	1.01	14,915,077	9.90 M	5.00	--
PIURAI1(1)	12,749,762	1.00	254,995	--	--	--
QUIMPAI1	71,841,306	1.00	73,278,132	3.01 M	--	--
RECORDI1(10,11)	4,358,475	1.00	3,050,932	--	10.00	-12.50
SNJUANI1	13,676,995	1.00	820,619,700	2.82 M	35.00	-9.97
UNITEX1(10)	42,693,177	0.09	12,210,249	0.17 M	--	--
MINERAS DE INVERSION / MINING OF INVESTMENT						
BROCALI1	6,526,230	7.00	98,546,073	10.83 M	15.00	21.22
BUENAVI1	744,640	10.00	40,955,200	52.06 M	10.00	6.11
CASTROH1(10)	35,549,028	1.00	35,549,028	--	--	--
LUISAI1	664,671	1.00	192,754,590	174.07 M	45.00	7.41
MINCOR1	4,088,863	1.00	118,577,027	24.09 M	25.00	--
MINSURI1	961,000,840	1.00	6,342,605,544	2.20 M	100.00	10.00
MOROCO1	11,072,236	1.00	3,875,283	--	5.00	5.75
NEXAPE1	21,415,462	1.00	64,246,386	2.15 M	5.00	--
PERUBAI1(11)	17,454,224	1.00	54,980,806	4.93 M	--	--
SPCCP1	54,209,936	1.00	11,926,185,920	63.10 M	40.00	-4.35
SPCCP2	3,439,543	1.00	687,908,600	63.10 M	--	--
VALORES EMITIDOS EN EL EXTRANJERO / SECURITIES ISSUED ABROAD						
AGMR	62,615,380	--	698,819,575	--	45.00	18.90
AUNA	30,095,388	US\$ 0.01	426,269,571	--	100.00	-18.78
BAP	94,382,317	US\$ 5.00	109,523,128,293	US\$ 120.72 M	100.00	10.46
IFS	115,447,705	--	19,697,210,628	--	85.00	10.72
INRETC1	108,746,887	--	11,023,247,822	--	100.00	4.35
MIRL(S)	231,135,028	--	10,255,230	--	--	--
NUAM	88,375,972	--	1,689,112,278	--	--	--
RIO	548,481,510	--	4,118,328,266	--	75.00	14.59
SCCO	884,596,086	US\$ 0.01	576,653,150,330	US\$ 9.96 M	95.00	14.15
STG	52,394,719	--	1,362,811,424	--	--	--
A.D.R.'s / AMERICAN DEPOSITARY RECEIPTS						
BVN	--	--	--	--	100.00	13.24
CPAC	--	--	--	--	5.00	--
TEF	--	--	--	--	20.00	2.56
FONDOS DE INVERSION / INVESTMENT FUNDS						
FICCOMP10	--	US\$ 100.00	--	--	85.00	0.50
FICCOMP13	--	US\$ 100.00	--	--	90.00	0.51
FICCOMP16	--	US\$ 100.00	--	--	85.00	0.51
FICCOMP17	--	US\$ 100.00	--	--	100.00	0.49
FICOCMP1	--	US\$ 100.00	--	--	55.00	0.15
FICOCMP2	--	US\$ 100.00	--	--	50.00	0.44
FICOCMP4	--	US\$ 100.00	--	--	5.00	0.18
FICOCMP5	--	US\$ 100.00	--	--	60.00	0.49
FICOCMP6	--	US\$ 100.00	--	--	65.00	0.50
FICOCMP9	--	US\$ 100.00	--	--	90.00	0.49
FICOIF5	--	US\$ 1.00	--	--	20.00	0.24
FICOIF7	--	US\$ 100.00	--	--	20.00	0.35
FICORPS	--	100.00	--	--	55.00	0.57
FICORPS2	--	100.00	--	--	20.00	0.56
FICORPS3	--	100.00	--	--	10.00	0.57
FICORPS4	--	100.00	--	--	40.00	0.56
FICORPS5	--	100.00	--	--	50.00	0.73
FICRPS11	--	100.00	--	--	100.00	0.56
FICRPS12	--	100.00	--	--	100.00	0.29
FICRPS13	--	100.00	--	--	100.00	0.56
FICRPS14	--	100.00	--	--	100.00	0.56
FICRPS15	--	100.00	--	--	100.00	0.56

Nemónico Symbol	Acciones en Circulación(*) Shares in Circulation	Valor Nominal Par Value \$/	Capitalización Bursátil (**) Market Cap. \$/	Valor Contable Book Value	Frec. Freq. %	Rendim. Mensual Profitability
FICRPS16	--	100.00	--	--	100.00	0.56
FICRPS17	--	100.00	--	--	95.00	0.92
FICRPS18	--	100.00	--	--	90.00	0.56
FICRPS19	--	100.00	--	--	55.00	0.85
FICRPS20	--	100.00	--	--	100.00	0.56
FICRPS21	--	100.00	--	--	100.00	0.57
FIYAKUD	--	US\$ 1.00	--	--	--	--
FIYAKUS	--	1.00	--	--	--	--
CERTIFICADOS DE SUSCRIPCION / CERTIFICATES OF PREEMPTION						
CSPFOSSC	--	--	--	--	10.00	-12.50
CSPFOSSI	--	--	--	--	--	--
CSPGRHOL	--	--	--	--	--	--
CSPPROTE	--	--	--	--	--	--
JUNIORS / JUNIORS						
CDPR	607,961,951	--	946,188,207	--	30.00	10.39
ECU	188,697,567	--	732,256,193	--	--	--
PML	307,415,821	--	986,257,585	--	100.00	18.99
PPX	852,353,217	--	479,998,452	--	100.00	-5.71
REG	125,544,688	--	1,241,746,493	--	--	--
CERT. PARTI. FIBRAS / FIBRAS						
FIBCCAP	--	US\$ 95.19	--	--	10.00	1.75
FIBPRIME	--	US\$ 9.72317341	--	--	90.00	5.86
UNID. PARTIC. FONDOS BURSATILES O ETF / UNIT. PARTIC. STOCK FUNDS OR ETF						
ETFFPERUD	--	--	--	--	95.00	7.62
ETFPESOV	--	--	--	--	75.00	0.37
FMVCLATC	--	--	--	--	--	--
VALORES EXTRANJEROS LISTADOS POR AGENTE PROMOTOR / FOREIGN SECURITIES LISTED BY PROMOTER AGENT						
AAL	--	--	--	--	40.00	33.83
AAPL	--	--	--	--	80.00	13.50
AAPU	--	--	--	--	5.00	9.63
ABNB	--	--	--	--	--	--
ABT	--	--	--	--	5.00	--
ABX	--	--	--	--	45.00	3.14
ACWI	--	--	--	--	45.00	6.19
ACWX	--	--	--	--	--	--
ADBE	--	--	--	--	55.00	4.50
ADI	--	--	--	--	--	--
AEM	--	--	--	--	10.00	-24.27
AGG	--	--	--	--	15.00	-1.33
AGGG	--	--	--	--	--	--
AGGU	--	--	--	--	10.00	1.74
AIQ	--	--	--	--	20.00	22.71
AMAT	--	--	--	--	5.00	18.58
AMD	--	--	--	--	85.00	43.56
AMUU	--	--	--	--	25.00	153.71
AMZN	--	US\$ 0.01	--	--	95.00	3.17
AMZU	--	--	--	--	10.00	3.90
APP	--	--	--	--	20.00	39.80
ARCX	--	--	--	--	--	--
ARCX	--	--	--	--	--	--
ARGT	--	--	--	--	5.00	-4.48
ARKF	--	--	--	--	--	--
ARKG	--	--	--	--	--	--
ARKK	--	--	--	--	30.00	-3.44
ARKQ	--	--	--	--	--	--
ARKW	--	--	--	--	--	--
ARKX	--	--	--	--	--	--
ASML	--	--	--	--	25.00	14.13
AVGO	--	--	--	--	60.00	5.17
AVL	--	--	--	--	5.00	--
AXP	--	US\$ 0.20	--	--	20.00	-4.04
BA	--	US\$ 5.00	--	--	10.00	3.83
BAC	--	--	--	--	15.00	-1.63
BAI	--	--	--	--	--	--
BBEU	--	--	--	--	--	--
BBJP	--	--	--	--	--	--
BBUS	--	--	--	--	--	--
BBVA	--	--	--	--	20.00	6.52
BIDU	--	--	--	--	25.00	9.96
BITO	--	--	--	--	--	--
BITU	--	--	--	--	5.00	14.17
BITX	--	--	--	--	5.00	-9.16
BKLN	--	--	--	--	5.00	--
BKNG	--	--	--	--	15.00	-19.70
BLK	--	US\$ 0.01	--	--	10.00	4.74
BLTN	--	--	--	--	10.00	-1.01
BMY	--	US\$ 0.10	--	--	5.00	-0.10
BNDW	--	--	--	--	5.00	--
BOGOTAUS	--	--	--	--	--	--
BOIL	--	--	--	--	15.00	19.85
BOTZ	--	--	--	--	15.00	5.87
BRK/B	--	--	--	--	55.00	-0.33
BRZU	--	--	--	--	5.00	29.42
BS0A	--	--	--	--	--	--
BS28	--	--	--	--	--	--
BS29	--	--	--	--	--	--
BS30	--	--	--	--	--	--

Nemónico Symbol	Acciones en Circulación(*) Shares in Circulation	Valor Nominal Par Value \$/	Capitalización Bursátil (**) Market Cap. \$/	Valor Contable Book Value	Frec. Freq. %	Rendim. Mensual Profitability	Nemónico Symbol	Acciones en Circulación(*) Shares in Circulation	Valor Nominal Par Value \$/	Capitalización Bursátil (**) Market Cap. \$/	Valor Contable Book Value	Frec. Freq. %	Rendim. Mensual Profitability
BS8A	--	--	--	--	--	--	FTLS	--	--	--	--	--	--
BS9A	--	--	--	--	--	--	FXI	--	--	--	--	30.00	-3.84
BTCCU	--	--	--	--	--	--	GARGOSUS	--	--	--	--	--	--
BTCO	--	--	--	--	--	--	GBOLIVUS	--	--	--	--	--	--
BUG	--	--	--	--	10.00	5.37	GDX	--	--	--	--	95.00	1.16
C	--	US\$ 0.01	--	--	20.00	-2.10	GDX1	--	--	--	--	--	--
CAT	--	US\$ 1.00	--	--	--	--	GDXJ	--	--	--	--	5.00	5.01
CBU0	--	--	--	--	25.00	-0.35	GE	--	US\$ 0.01	--	--	5.00	-9.53
CBU7	--	--	--	--	20.00	-0.95	GEBUS	--	--	--	--	--	--
CCL	--	US\$ 0.01	--	--	--	--	GGLL	--	--	--	--	10.00	5.26
CCL	--	US\$ 0.01	--	--	15.00	-2.70	GILD	--	--	--	--	--	--
CELSIAUS	--	--	--	--	--	--	GLD	--	--	--	--	95.00	-1.40
CEMARGUS	--	--	--	--	--	--	GLDM	--	--	--	--	5.00	-2.99
CEMB	--	--	--	--	--	--	GM	--	US\$ 0.01	--	--	--	--
CIBESTUS	--	--	--	--	--	--	GOAU	--	--	--	--	5.00	-4.03
CIBR	--	--	--	--	40.00	30.27	GOOG	--	--	--	--	75.00	-0.31
CIND	--	--	--	--	10.00	10.01	GOOGL	--	--	--	--	90.00	0.53
CJPU	--	--	--	--	5.00	12.07	GRID	--	--	--	--	15.00	--
CMG	--	US\$ 0.01	--	--	--	--	GRSURAUS	--	--	--	--	--	--
CNDX	--	--	--	--	5.00	6.23	GS	--	US\$ 0.01	--	--	--	--
COIN	--	--	--	--	15.00	2.20	HBM	--	--	--	--	90.00	26.48
COP	--	--	--	--	--	--	HD	--	US\$ 0.05	--	--	5.00	1.36
COPX	--	--	--	--	90.00	12.17	HDV	--	--	--	--	--	--
CORFICUS	--	--	--	--	--	--	HEAL	--	--	--	--	--	--
COST	--	--	--	--	--	--	HEDJ	--	--	--	--	--	--
COWZ	--	--	--	--	5.00	1.96	HEZU(8)	--	--	--	--	--	--
CQQQ	--	--	--	--	--	--	HODL	--	--	--	--	10.00	7.80
CRM	--	--	--	--	80.00	10.01	HOOD	--	--	--	--	15.00	31.91
CRPA	--	--	--	--	--	--	HPE	--	--	--	--	--	--
CRPU	--	--	--	--	--	--	HYBL	--	--	--	--	--	--
CRWD	--	--	--	--	20.00	55.85	HYEM	--	--	--	--	10.00	1.57
CSCO	--	--	--	--	5.00	62.61	HYG	--	--	--	--	15.00	-0.85
CSKRUS	--	--	--	--	--	--	HYLA	--	--	--	--	10.00	1.77
CSPX	--	--	--	--	30.00	5.34	HYLD	--	--	--	--	5.00	--
CUSS	--	--	--	--	--	--	I500	--	--	--	--	--	--
CVS	--	US\$ 0.01	--	--	10.00	18.04	IAU	--	--	--	--	5.00	-6.62
CVX	--	US\$ 0.75	--	--	15.00	5.39	IB01	--	--	--	--	--	--
D26A	--	--	--	--	5.00	0.17	IBB	--	--	--	--	--	--
D28A	--	--	--	--	--	--	IBDZ	--	--	--	--	--	--
DAL	--	--	--	--	20.00	7.28	IBIT	--	--	--	--	80.00	-2.73
DAPP	--	--	--	--	--	--	IBKR	--	--	--	--	--	--
DBEU	--	--	--	--	--	--	IBM	--	US\$ 0.20	--	--	40.00	29.17
DEFSUS	--	--	--	--	--	--	IBTA	--	--	--	--	5.00	--
DELL	--	--	--	--	30.00	99.51	ICLO1	--	--	--	--	--	--
DFNS	--	--	--	--	--	--	ID27	--	--	--	--	--	--
DGCB	--	--	--	--	--	--	ID29	--	--	--	--	--	--
DIA	--	--	--	--	15.00	-0.17	ID30	--	--	--	--	--	--
DIS	--	US\$ 0.01	--	--	30.00	2.66	ID32	--	--	--	--	--	--
DPST	--	--	--	--	--	--	ID34	--	--	--	--	35.00	-0.34
DTCR	--	--	--	--	35.00	5.32	IDTM	--	--	--	--	--	--
DTLA	--	--	--	--	--	--	IDTP	--	--	--	--	--	--
DUST	--	--	--	--	--	--	IEF	--	--	--	--	10.00	-0.88
DXJ	--	--	--	--	--	--	IEFA	--	--	--	--	--	--
ECH	--	--	--	--	10.00	-7.89	IEMB	--	--	--	--	--	--
ECOPETUS	--	--	--	--	--	--	IEMG	--	--	--	--	5.00	6.54
EEM	--	--	--	--	80.00	9.02	IEUS	--	--	--	--	--	--
EFA	--	--	--	--	50.00	4.32	IGLA	--	--	--	--	--	--
EIMI	--	--	--	--	25.00	6.89	IGM	--	--	--	--	5.00	--
EIMU	--	--	--	--	--	--	IGSB	--	--	--	--	--	--
EIS	--	--	--	--	--	--	IGV	--	--	--	--	35.00	20.07
EMB	--	--	--	--	10.00	-1.30	IHI	--	--	--	--	--	--
EMCA	--	--	--	--	25.00	0.19	IHYA	--	--	--	--	40.00	1.50
EMCR	--	--	--	--	--	--	IHYU	--	--	--	--	5.00	--
EMGA	--	--	--	--	--	--	IJPD	--	--	--	--	5.00	4.42
ENPH	--	--	--	--	5.00	43.89	IJR	--	--	--	--	--	--
EPI	--	--	--	--	--	--	ILF	--	--	--	--	10.00	-3.76
EPU	--	--	--	--	55.00	5.38	IMBA	--	--	--	--	--	--
ESGV	--	--	--	--	--	--	INCM	--	--	--	--	--	--
ETHA	--	--	--	--	30.00	-17.78	INDA	--	--	--	--	--	--
ETHU	--	--	--	--	15.00	-17.94	INTC	--	--	--	--	85.00	26.20
ETN	--	--	--	--	--	--	IOO	--	--	--	--	--	--
EUDF	--	--	--	--	--	--	IQLT	--	--	--	--	5.00	--
EUFN	--	--	--	--	5.00	15.66	ISAC	--	--	--	--	15.00	5.55
EWG	--	--	--	--	--	--	ISAUUS	--	--	--	--	--	--
EWJ	--	--	--	--	5.00	7.41	ISEU	--	--	--	--	5.00	5.19
EWY	--	--	--	--	30.00	--	IU28	--	--	--	--	--	--
EWZ	--	--	--	--	15.00	-12.38	IUAA	--	--	--	--	--	--
EXITOUS	--	--	--	--	--	--	IUAG	--	--	--	--	--	--
EZU	--	--	--	--	5.00	6.85	IUFS	--	--	--	--	--	--
F	--	US\$ 0.01	--	--	10.00	28.48	IUIT	--	--	--	--	--	--
FAS	--	--	--	--	5.00	3.26	IUQA	--	--	--	--	10.00	6.17
FCX	--	US\$ 0.10	--	--	70.00	12.07	IUQD	--	--	--	--	--	--
FDX	--	US\$ 0.10	--	--	15.00	13.50	IUSG	--	--	--	--	--	--
FEGE	--	--	--	--	--	--	IUVD	--	--	--	--	--	--
FEZ	--	--	--	--	30.00	5.69	IUVL	--	--	--	--	--	--
FLBL	--	--	--	--	--	--	IVE	--	--	--	--	--	--
FLCB(8)	--	--	--	--	--	--	IVV	--	--	--	--	10.00	10.11
FLCO(8)	--	--	--	--	--	--	IVVM	--	--	--	--	5.00	--
FLGV	--	--	--	--	--	--	IWB	--	--	--	--	--	--
FLHY	--	--	--	--	--	--	IWF	--	--	--	--	5.00	331.49
FLIN	--	--	--	--	--	--	IWM	--	--	--	--	45.00	5.67
FLJP(8)	--	--	--	--	--	--	IWO	--	--	--	--	--	--
FLQL(8)	--	--	--	--	--	--	IWQU	--	--	--	--	40.00	3.41
FLXC(8)	--	--	--	--	--	--	IYR	--	--	--	--	25.00	0.54
FLXI(8)	--	--	--	--	--	--	IYW	--	--	--	--	--	--

Nemónico Symbol	Acciones en Circulación(*) Shares in Circulation	Valor Nominal Par Value \$/	Capitalización Bursátil (**) Market Cap. \$/	Valor Contable Book Value	Frec. Freq. %	Rendim. Mensual Profitability	Nemónico Symbol	Acciones en Circulación(*) Shares in Circulation	Valor Nominal Par Value \$/	Capitalización Bursátil (**) Market Cap. \$/	Valor Contable Book Value	Frec. Freq. %	Rendim. Mensual Profitability
JAAA	--	--	--	--	--	--	R1GR	--	--	--	--	--	--
JAAA1	--	--	--	--	--	--	R2US	--	--	--	--	--	--
JEIA	--	--	--	--	--	--	REGN	--	--	--	--	--	--
JEPG	--	--	--	--	--	--	REMX	--	--	--	--	15.00	0.72
JEPI	--	--	--	--	25.00	-2.83	RSP	--	--	--	--	65.00	2.16
JEP11(8)	--	--	--	--	--	--	RYLD	--	--	--	--	--	--
JEPQ	--	--	--	--	30.00	4.25	SBUX	--	--	--	--	5.00	-0.83
JEPQ1(8)	--	--	--	--	--	--	SCHD	--	--	--	--	20.00	6.79
JEQA	--	--	--	--	--	--	SDHA	--	--	--	--	10.00	2.25
JETS	--	--	--	--	15.00	14.01	SDIA	--	--	--	--	20.00	0.31
JGLO	--	--	--	--	--	--	SDIG	--	--	--	--	5.00	--
JNJ	--	US\$ 1.00	--	--	5.00	-2.28	SDVY	--	--	--	--	20.00	-1.83
JNUG	--	--	--	--	--	--	SEA	--	--	--	--	--	--
JPEA	--	--	--	--	10.00	2.39	SGDJ	--	--	--	--	--	--
JPM	--	US\$ 1.00	--	--	30.00	-0.85	SHLD	--	--	--	--	10.00	-16.77
JREE	--	--	--	--	--	--	SHOP	--	--	--	--	15.00	-15.92
JREG	--	--	--	--	--	--	SHY	--	--	--	--	30.00	-1.19
JREU	--	--	--	--	--	--	SIL	--	--	--	--	20.00	-2.44
K	--	--	--	--	--	--	SILJ	--	--	--	--	5.00	14.16
KBWB	--	--	--	--	--	--	SLB	--	--	--	--	15.00	5.44
KHC	--	US\$ 0.01	--	--	--	--	SLON	--	--	--	--	--	--
KO	--	US\$ 0.25	--	--	20.00	10.78	SLV	--	--	--	--	65.00	4.93
KOLD	--	--	--	--	--	--	SLVR	--	--	--	--	5.00	33.19
KRE	--	--	--	--	5.00	--	SMCI	--	--	--	--	25.00	71.60
KWEB	--	--	--	--	--	--	SMH	--	--	--	--	80.00	18.89
LABU	--	--	--	--	5.00	14.75	SMIN	--	--	--	--	--	--
LIT	--	--	--	--	10.00	0.22	SMT/JUK	--	US\$ 0.05	--	--	--	--
LLY	--	--	--	--	45.00	29.05	SNDKUS	--	--	--	--	5.00	--
LMT	--	--	--	--	5.00	2.12	SOXL	--	--	--	--	75.00	104.38
LQD	--	--	--	--	--	--	SOXX	--	--	--	--	55.00	22.98
LQDA	--	--	--	--	30.00	--	SPDW	--	--	--	--	--	--
LODE	--	--	--	--	--	--	SPEQ	--	--	--	--	--	--
LVHD(8)	--	--	--	--	--	--	SPG	--	--	--	--	--	--
MA	--	--	--	--	10.00	-2.07	SPGB	--	--	--	--	--	--
MAGS	--	--	--	--	30.00	4.90	SPHB(8)	--	--	--	--	--	--
MCD	--	US\$ 0.01	--	--	40.00	-4.33	SPHQ	--	--	--	--	5.00	4.01
MCHI	--	--	--	--	--	--	SPHY	--	--	--	--	--	--
MELI	--	--	--	--	70.00	-5.76	SPSM	--	--	--	--	--	--
META	--	--	--	--	95.00	1.91	SPXL	--	--	--	--	35.00	17.07
METU	--	--	--	--	20.00	-18.16	SPXS1(8)	--	--	--	--	--	--
MGK	--	--	--	--	30.00	-78.13	SPY	--	--	--	--	100.00	5.63
MINEROUS	--	--	--	--	--	--	SPYG	--	--	--	--	5.00	12.28
MMM	--	US\$ 0.01	--	--	--	--	SPYI	--	--	--	--	5.00	3.41
MOAT	--	--	--	--	10.00	-0.48	SPYL	--	--	--	--	5.00	11.76
MRK	--	US\$ 0.50	--	--	5.00	1.50	SPYM	--	--	--	--	10.00	4.96
MRNA	--	--	--	--	15.00	-8.91	SOQQ	--	--	--	--	--	--
MS	--	US\$ 0.01	--	--	10.00	23.31	SRET	--	--	--	--	--	--
MSFT	--	--	--	--	95.00	8.80	SRLN	--	--	--	--	--	--
MSFU	--	--	--	--	25.00	-5.57	SSO	--	--	--	--	15.00	6.94
MSTR	--	--	--	--	15.00	-2.90	STYC	--	--	--	--	5.00	--
MU	--	US\$ 0.10	--	--	85.00	88.10	STZ	--	US\$ 0.01	--	--	--	--
MUU	--	--	--	--	30.00	366.26	T	--	US\$ 1.00	--	--	5.00	-5.43
N100	--	--	--	--	--	--	TDIV	--	--	--	--	--	--
NDIA	--	--	--	--	--	--	TECL	--	--	--	--	5.00	78.13
NEE	--	--	--	--	10.00	-5.14	TERPELUS	--	--	--	--	--	--
NEM	--	US\$ 1.60	--	--	45.00	-1.74	TGT	--	US\$ 0.0833	--	--	5.00	-2.93
NFLX	--	--	--	--	65.00	-8.54	TISA	--	--	--	--	--	--
NFXL	--	--	--	--	--	--	TIP	--	--	--	--	5.00	--
NKE	--	--	--	--	45.00	2.00	TLH	--	--	--	--	--	--
NLR	--	--	--	--	40.00	-9.10	TLT	--	--	--	--	35.00	-0.64
NOBL	--	--	--	--	--	--	TLTW	--	--	--	--	--	--
NUGT	--	--	--	--	60.00	-4.65	TMF	--	--	--	--	15.00	-15.66
NVDA	--	--	--	--	95.00	6.87	TMO	--	US\$ 1.00	--	--	--	--
NVDL	--	--	--	--	50.00	1.64	TMUS	--	--	--	--	15.00	-12.65
ON	--	--	--	--	5.00	--	TQQQ	--	--	--	--	50.00	31.57
ORCL	--	US\$ 0.01	--	--	80.00	36.66	TSLA	--	--	--	--	90.00	16.01
ORCX	--	--	--	--	10.00	32.09	TSLI	--	--	--	--	15.00	35.99
OXY	--	--	--	--	25.00	-6.62	TTD	--	--	--	--	--	--
PANW	--	--	--	--	65.00	39.28	UAE	--	--	--	--	--	--
PAVE	--	--	--	--	5.00	12.91	UAL	--	--	--	--	30.00	8.93
PDD	--	--	--	--	55.00	-11.94	UBER	--	--	--	--	75.00	-4.05
PEIUS	--	--	--	--	--	--	UCO	--	--	--	--	10.00	5.52
PEP	--	--	--	--	10.00	-8.18	UDVD	--	--	--	--	--	--
PFAVALUS	--	--	--	--	--	--	UNH	--	US\$ 0.01	--	--	70.00	4.66
PFCIBEUS	--	--	--	--	--	--	UPRO	--	--	--	--	25.00	11.89
PFCORFUS	--	--	--	--	--	--	UPS	--	US\$ 0.01	--	--	--	--
PFDVIUS	--	--	--	--	--	--	URA	--	--	--	--	45.00	-4.21
PFE	--	--	--	--	45.00	-2.25	USD1	--	--	--	--	--	--
PFGARGUS	--	--	--	--	--	--	USMV	--	--	--	--	--	--
PFSUR AUS	--	--	--	--	--	--	USO	--	--	--	--	20.00	-3.36
PG	--	US\$ 1.00	--	--	20.00	-2.83	UUP	--	--	--	--	--	--
PLTR	--	--	--	--	75.00	2.34	V	--	--	--	--	45.00	0.64
PLTU	--	--	--	--	5.00	-30.80	VB	--	--	--	--	--	--
PROMIGUS	--	--	--	--	--	--	VCIT	--	--	--	--	--	--
PSKY	--	--	--	--	--	--	VDPA	--	--	--	--	5.00	--
PYPL	--	--	--	--	50.00	-10.61	VDTA	--	--	--	--	--	--
QCOM	--	--	--	--	20.00	40.20	VEA	--	--	--	--	25.00	2.83
QGRW	--	--	--	--	--	--	VGK	--	--	--	--	10.00	9.29
QGRW1	--	--	--	--	5.00	--	VGT	--	--	--	--	15.00	10.65
QMFE	--	--	--	--	--	--	VHYA	--	--	--	--	--	--
QQQ	--	--	--	--	95.00	10.46	VJPU	--	--	--	--	--	--
QQQM	--	--	--	--	55.00	12.01	VNLA	--	--	--	--	--	--
QTUM	--	--	--	--	20.00	22.88	VOO	--	--	--	--	70.00	6.60
QUAL	--	--	--	--	5.00	1.36	VT	--	--	--	--	25.00	6.00
QYLD	--	--	--	--	5.00	3.07							

Nemónico Symbol	Acciones en Circulación(*) Shares in Circulation	Valor Nominal Par Value S/	Capitalización Bursátil (**) Market Cap. S/	Valor Contable Book Value	Frec. Freq. %	Rendim. Mensual Profitability
VTI	--	--	--	--	10.00	11.84
VTV	--	--	--	--	25.00	0.98
VUAA	--	--	--	--	--	--
VWO	--	--	--	--	20.00	3.89
VWRA	--	--	--	--	--	--
VXUS	--	--	--	--	20.00	5.07
VZ	--	US\$ 0.10	--	--	10.00	3.76
WFC	--	US\$ 1.67	--	--	--	--
WIAU	--	--	--	--	5.00	--
WMT	--	US\$ 0.10	--	--	10.00	2.95
WPM	--	--	--	--	15.00	0.27
XAR	--	--	--	--	--	--
XBI	--	--	--	--	5.00	4.84
XEOU	--	--	--	--	10.00	--
XLC	--	--	--	--	5.00	0.18
XLE	--	--	--	--	30.00	-2.96
XLF	--	--	--	--	50.00	0.17
XLI	--	--	--	--	30.00	1.16
XLK	--	--	--	--	65.00	20.52
XLP	--	--	--	--	20.00	-0.27
XLRE	--	--	--	--	5.00	3.77
XLU	--	--	--	--	45.00	-3.22
XLV	--	--	--	--	20.00	2.54

Nemónico Symbol	Acciones en Circulación(*) Shares in Circulation	Valor Nominal Par Value S/	Capitalización Bursátil (**) Market Cap. S/	Valor Contable Book Value	Frec. Freq. %	Rendim. Mensual Profitability
XLY	--	--	--	--	5.00	1.20
XMED	--	--	--	--	--	--
XNTK	--	--	--	--	--	--
XOM	--	US\$ 1.00	--	--	15.00	-2.10
XYLD	--	--	--	--	5.00	3.25
XYZ	--	--	--	--	--	--
YINN	--	--	--	--	5.00	-9.85
ZAP	--	--	--	--	10.00	--
ZM	--	--	--	--	5.00	13.23
ZTS	--	--	--	--	--	--

NOTAS:

(*) Para el presente reporte se considera como "Acciones en Circulación", además de las acciones efectivamente entregadas, a las acciones liberadas una vez producida la fecha de corte, así como a las acciones provenientes de aumentos de capital por aportes una vez producida su suscripción.

(**) La Capitalización Bursátil de los títulos sin cotización al cierre de mes, ha sido calculada con el V.N. respectivo. En el caso de juniors y otros valores extranjeros sin V.N., se utiliza como referencia la cotización en su mercado de origen.

n.d. : No disponible, se ha solicitado al emisor actualizar su información relativa al número de acciones en circulación.

(S) Valor suspendido.

(1) NO SE CUENTA CON INFORMACIÓN SOBRE LA EMPRESA Y SUS VALORES. EL EMISOR NO VIENE CUMPLIENDO CON SUS DEBERES DE INFORMACIÓN.

(2) Acciones y/o cuotas parcialmente pagadas.

(3) Incluye el número total de acciones suscritas, aún no entregadas.

(4) Acciones suscritas con derechos diferenciados aún no entregadas.

(5) Pendiente reducción del número de acciones.

(6) Pendiente reducción mediante amortización de acciones (devolución de aportes).

(7) No incluye acciones en tesorería a ser amortizadas.

(8) Valores deslistados en el transcurso del mes.

(9) Acciones y/o cuotas de participación temporalmente diferenciadas unificadas en el transcurso del mes.

(10) En proceso de liquidación.

(11) Valores en trámite de deslistado.

(12) Mediante Resolución SBS N° 01484-2022 (04-May-22) se restituyó el proceso de liquidación de la financiera conforme a lo estipulado en la Resolución SBS N° 5855-2019, el cual fue suspendido temporalmente por Resolución SBS N° 1984-2020 (11-Ago-20). La SBS dispuso la reducción del capital (a S/ 0.01) por cancelación de la pérdida total al 31-Dic-2019 (Resolución SBS N° 914-2021 del 26-Mar-21).

(13) Mediante Resolución SBS N° 03376-2024 se declaró la disolución de la financiera, iniciándose el respectivo proceso de liquidación.

(14) No considera 2,111,369 acciones cuya conversión a la Clase "A" (no listada) fue acordada en JGA del 29-Ene-2026 y a la fecha se encuentra pendiente de formalización.

Renta Variable

Sociedades Agentes de Bolsa	Mercado Secundario				Colocación Primaria				Total			
	(S/)	Partic. %	Oper.		(S/)	Partic. %	Oper.		(S/)	Partic. %	Oper.	
			Com	Ven			Com	Ven			Com	Ven
CREDECORP S.A.B.	680,017,112.10	22.80	4,627	5,371	0.00	0.00	0	0	680,017,112.10	22.80	4,627	5,371
SEMINARIO y CIA. S.A.B.	592,888,745.62	19.88	2,848	3,215	0.00	0.00	0	0	592,888,745.62	19.88	2,848	3,215
SCOTIA BOLSA S.A.B.	416,743,993.41	13.97	87	458	0.00	0.00	0	0	416,743,993.41	13.97	87	458
GRUPO CORIL S.A.B.	357,568,252.78	11.99	2,678	1,959	0.00	0.00	0	0	357,568,252.78	11.99	2,678	1,959
LARRAIN VIAL SAB S.A	234,617,753.80	7.87	2,524	5,083	0.00	0.00	0	0	234,617,753.80	7.87	2,524	5,083
INTELIGO S.A.B.	183,755,672.36	6.16	723	1,159	0.00	0.00	0	0	183,755,672.36	6.16	723	1,159
BBVA S.A.B.	139,989,109.10	4.69	374	869	0.00	0.00	0	0	139,989,109.10	4.69	374	869
BTG PACTUAL PERU S.A. SAB	121,352,256.80	4.07	826	1,752	0.00	0.00	0	0	121,352,256.80	4.07	826	1,752
KALLPA SAB S.A.	94,302,626.59	3.16	12,592	6,873	0.00	0.00	0	0	94,302,626.59	3.16	12,592	6,873
SAB SURA	66,308,317.50	2.22	519	723	0.00	0.00	0	0	66,308,317.50	2.22	519	723
RENTA 4 SAB S.A.	38,595,135.81	1.29	1,426	1,677	0.00	0.00	0	0	38,595,135.81	1.29	1,426	1,677
INVERSION y DESARROLLO S.A.B.	15,965,578.72	0.54	514	579	0.00	0.00	0	0	15,965,578.72	0.54	514	579
CARTISA PERU S.A.B.	13,763,509.26	0.46	650	966	0.00	0.00	0	0	13,763,509.26	0.46	650	966
MAGOT S.A.B. S.A.C.	9,854,035.51	0.33	386	421	0.00	0.00	0	0	9,854,035.51	0.33	386	421
Inviu Peru SAB SAC	8,877,252.93	0.30	311	119	0.00	0.00	0	0	8,877,252.93	0.30	311	119
PROM E INV. INVESTA S.A.B.	5,876,918.79	0.20	224	55	0.00	0.00	0	0	5,876,918.79	0.20	224	55
BNB VALORES PERU SAB	2,069,902.31	0.07	41	50	0.00	0.00	0	0	2,069,902.31	0.07	41	50
ACRES SAB S.A.	493,694.38	0.02	16	41	0.00	0.00	0	0	493,694.38	0.02	16	41
TRADEK S.A. S.A.B.	9,773.80	0.00	5	1	0.00	0.00	0	0	9,773.80	0.00	5	1
	2,983,049,641.57				0.00				2,983,049,641.57			

Renta Fija

Sociedades Agentes de Bolsa	Negociación Continua				Mercado de Dinero				MIENM				Colocación Primaria				Total			
	(S/)	Parti c. %	Oper.		(S/)	Parti c. %	Oper.		(S/)	Parti c. %	Oper.		(S/)	Parti c. %	Oper.		(S/)	Parti c. %	Oper.	
			Com	Ven			Com	Ven			Com	Ven			Com	Ven				
CREDECORP S.A.B.	20,949,851.76	59.43	23	23	0.00	0.00	0	0	0.00	0.00	0	0	0.00	0.00	0	0	20,949,851.76	59.43	23	23
SCOTIA BOLSA S.A.B.	11,863,228.45	33.66	7	7	0.00	0.00	0	0	0.00	0.00	0	0	0.00	0.00	0	0	11,863,228.45	33.66	7	7
BBVA S.A.B.	1,392,925.95	3.95	4	4	0.00	0.00	0	0	0.00	0.00	0	0	0.00	0.00	0	0	1,392,925.95	3.95	4	4
INTELIGO S.A.B.	834,904.47	2.37	3	3	0.00	0.00	0	0	0.00	0.00	0	0	0.00	0.00	0	0	834,904.47	2.37	3	3
BNB VALORES PERU SAB	208,287.12	0.59	1	1	0.00	0.00	0	0	0.00	0.00	0	0	0.00	0.00	0	0	208,287.12	0.59	1	1
	35,249,197.75				0.00				0.00				0.00				35,249,197.75			

Operaciones de Reporte y Otros

Sociedades Agentes de Bolsa	Reporte Renta Variable				Reporte Renta Fija				Préstamo de Valores				Total			
	(S/)	Parti c. %	Oper.		(S/)	Parti c. %	Oper.		(S/)	Parti c. %	Oper.		(S/)	Parti c. %	Oper.	
			Com	Ven			Com	Ven			Com	Ven			Com	Ven
SEMINARIO y CIA. S.A.B.	69,668,970.63	66.26	66	66	0.00	0.00	0	0	0.00	0.00	0	0	69,668,970.63	60.00	66	66
CREDECORP S.A.B.	12,496,633.06	11.88	33	33	10,967,087.30	100.00	0	0	0.00	0.00	0	0	23,463,720.36	20.21	60	60
CARTISA PERU S.A.B.	8,446,776.73	8.03	25	25	0.00	0.00	0	0	0.00	0.00	0	0	8,446,776.73	7.27	25	25
KALLPA SAB S.A.	4,140,572.87	3.94	13	13	0.00	0.00	0	0	0.00	0.00	0	0	4,140,572.87	3.57	13	13
RENTA 4 SAB S.A.	2,266,832.60	2.16	4	4	0.00	0.00	0	0	0.00	0.00	0	0	2,266,832.60	1.95	4	4
INVERSION y DESARROLLO S.A.B.	1,770,915.58	1.68	25	25	0.00	0.00	0	0	0.00	0.00	0	0	1,770,915.58	1.53	25	25
INTELIGO S.A.B.	1,725,019.63	1.64	10	10	0.00	0.00	0	0	0.00	0.00	0	0	1,725,019.63	1.49	10	10
MAGOT S.A.B. S.A.C.	1,573,060.37	1.50	14	14	0.00	0.00	0	0	0.00	0.00	0	0	1,573,060.37	1.35	14	14
GRUPO CORIL S.A.B.	1,436,506.65	1.37	3	3	0.00	0.00	0	0	0.00	0.00	0	0	1,436,506.65	1.24	3	3
SAB SURA	1,201,789.33	1.14	6	6	0.00	0.00	0	0	0.00	0.00	0	0	1,201,789.33	1.03	6	6
BBVA S.A.B.	425,441.72	0.40	1	1	0.00	0.00	0	0	0.00	0.00	0	0	425,441.72	0.37	1	1
	105,152,519.17				10,967,087.30				0.00				116,119,606.47			

Los volúmenes transados por intermediario han sido calculados de la siguiente forma: / Volumes traded by broker have been calculated as follows:

a.- Operaciones al Contado: Los montos de las transacciones en los que el intermediario compra y/o vende. / a) Cash transactions: Amounts of transactions where the broker buys and/or sells.

b.- Operaciones de Reporte: Los montos del intermediario reportante y/o reportado, tanto para la operación al contado como para la operación a plazo. / b) Repo transactions: Amounts of the reporter and/or reportee; both, for cash and forward transactions.

Las operaciones realizadas en moneda extranjera han sido convertidas a Soles utilizando el tipo de cambio diario del sistema de negociación BVL/Foreign currency transactions are expressed in Soles, at the daily trading system exchange rate

COTIZACIONES DE LOS VALORES MÁS NEGOCIADOS

Mayo 2026

QUOTATIONS OF THE MOST TRADED SHARES

May 2026

VOLCABC1

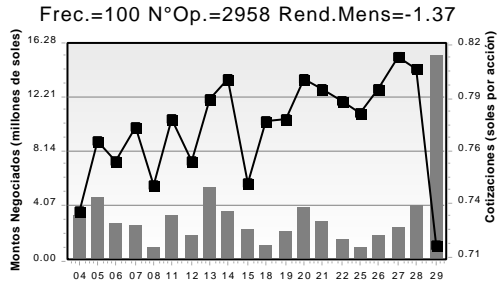

MINSUR11

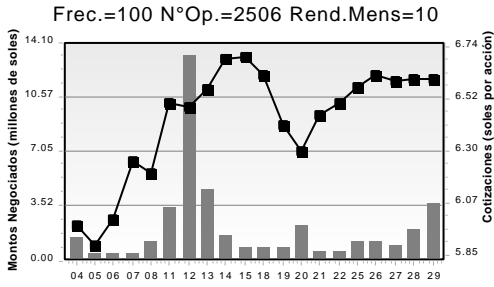

AUNA

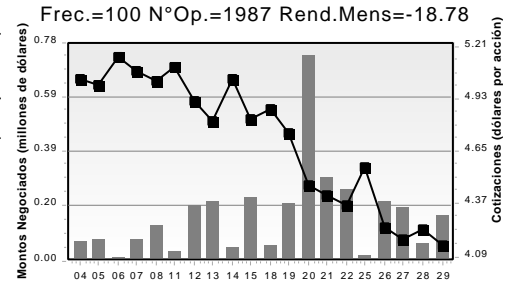

FERREYC1

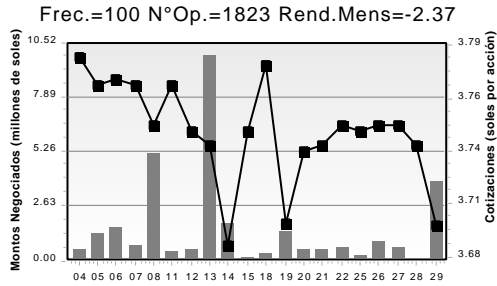

CREDITC1

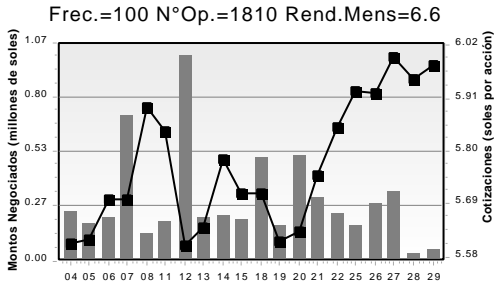

BBVAC1

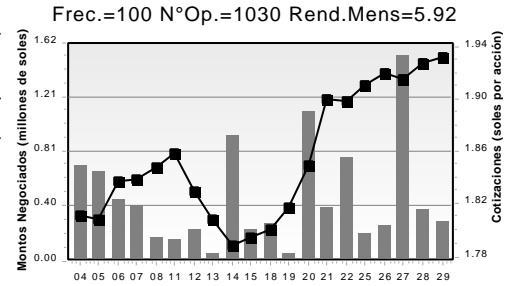

PML

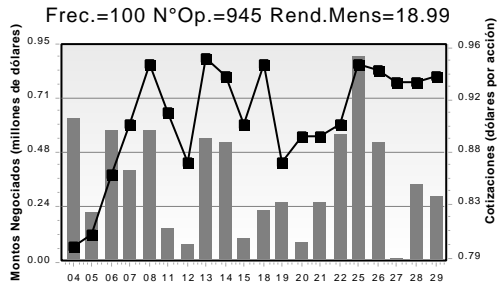

INRETC1

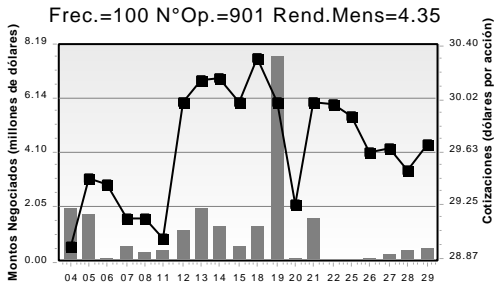

ORYGENC1

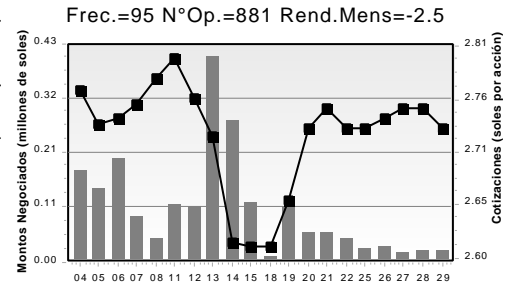

NEXAPEC1

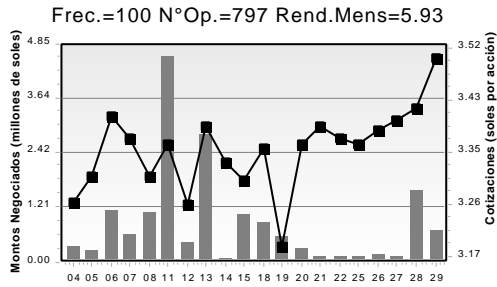

ALICORC1

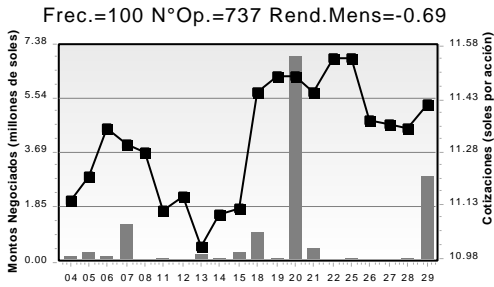

BVN

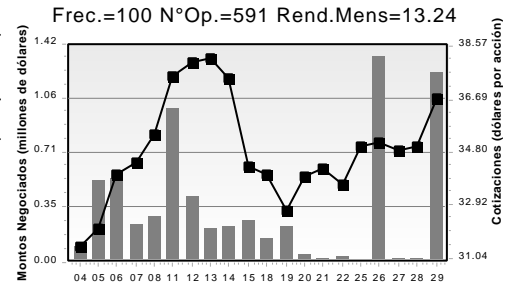

IPCHBC1

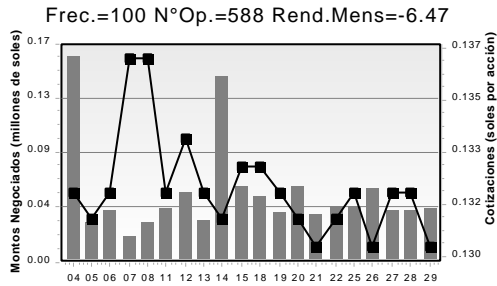

BAP

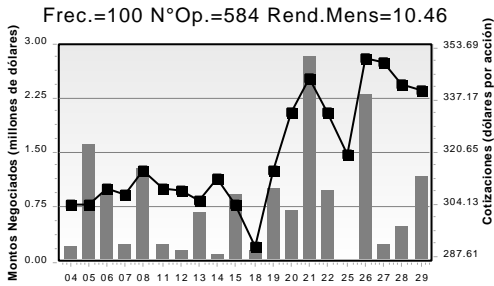

PPX

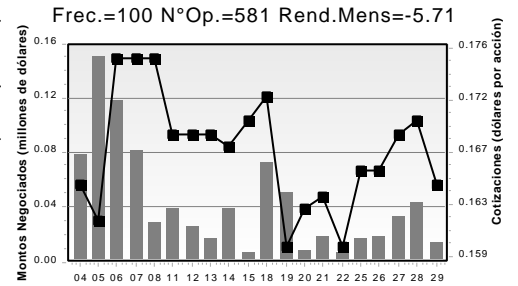

FIBPRIME

Frec.=90 N°Op.=631 Rend.Mens=5.86

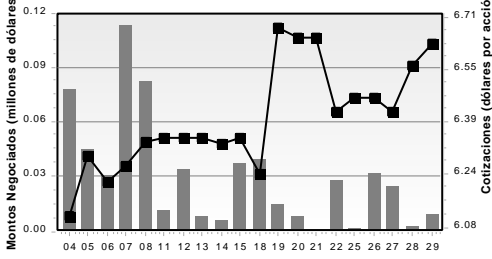

NVDA

Frec.=95 N°Op.=557 Rend.Mens=6.87

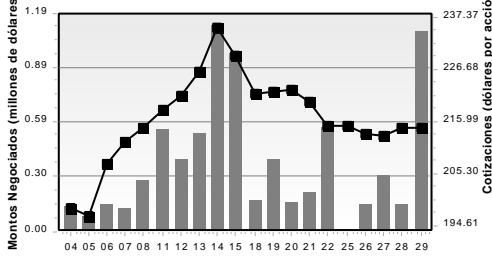

ENGIEC1

Frec.=100 N°Op.=500 Rend.Mens=1.66

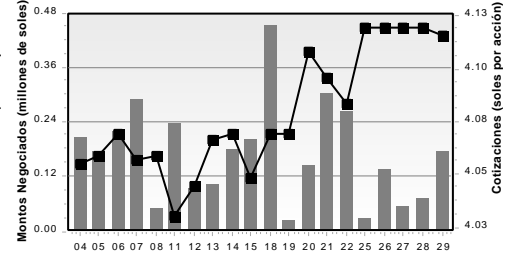

SPY

Frec.=100 N°Op.=421 Rend.Mens=5.63

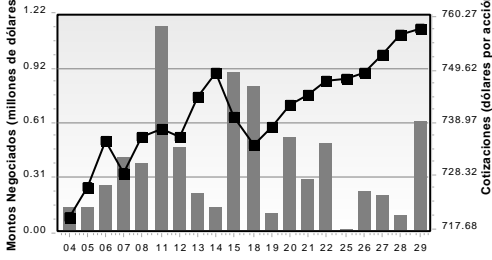

BACKUS11

Frec.=95 N°Op.=364 Rend.Mens=2.65

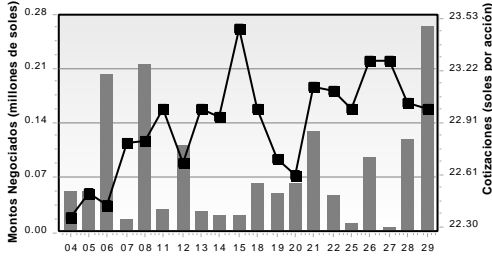

ATACOCB1

Frec.=95 N°Op.=360 Rend.Mens=13.33

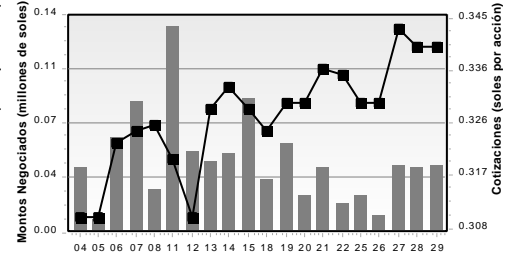

MSFT

Frec.=95 N°Op.=351 Rend.Mens=8.8

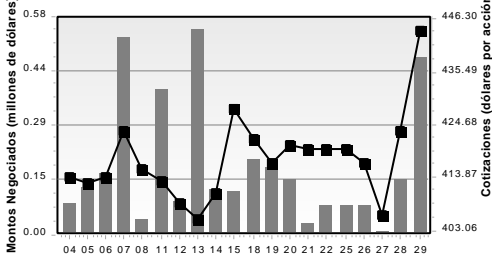

UNACEMC1

Frec.=90 N°Op.=307 Rend.Mens=4.02

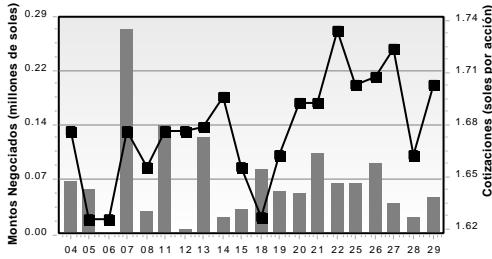

CVERDEC1

Frec.=95 N°Op.=270 Rend.Mens=7.05

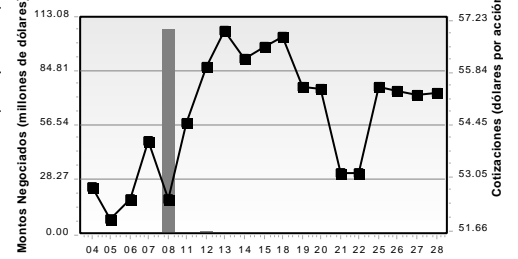

ESTADOS FINANCIEROS NO AUDITADOS AL 31 DE MARZO DE 2026 DE EMPRESAS INSCRITAS

N° de empresas que han remitido información en la fecha = 0

→ = Nueva información (recibida entre las 16:30 horas del día anterior y las 16:30 horas de la fecha)

	Simple	Consolidado
Habitat	15-Abr (1,3)	
Integra	15-Abr (1,3)	
Prima	15-Abr (1,3)	14-May (22)
Profuturo	07-Abr (1,3)	

BANCOS Y FINANCIERAS

	Simple	Consolidado
Afin Banco	23-Abr (1,3)	
Banco BCI Peru	28-Abr (1,3)	
Banco de Comercio	15-Abr (1,3)	14-May (2)
Banco de la Nación	17-Abr (1,3)	
Banco GNB	23-Abr (1,3)	
Banco Ripley Perú	29-Abr (1,3)	
Banco BBVA Perú	23-Abr (1,3,4)	30-Abr (2)
Bank of China (Perú)	27-Abr (1,3)	
Bco. de Crédito	22-Abr (1,3)	22-Abr (2,22)
Bco. Falabella Perú	21-Abr (1,3)	15-May (26)
Bco. Pichincha	21-Abr (1,3)	
Bco. Inter. de Finanzas - BanBif	28-Abr (1,3)	
Bco. Santander Perú	23-Ene (1)	
Citibank del Perú	28-Abr (1,3)	
Compartamos Banco	24-Abr (1,3)	24-Abr (2)
ICBC Perú Bank	30-Abr (1,3)	
INTERBANK	21-Abr (1,3)	11-May (19)
Mibanco	16-Abr (1,3)	22-Abr (8,22)
Santander Consumer Bank	23-Abr (1,3)	
Scotiabank Perú	24-Abr (1,3)	14-May (2)
COFIDE	30-Abr (1,3)	
Fondo Mivivienda	30-Abr (1,3)	
CRAC los Andes	23-Abr (1,3)	
CMAC Arequipa	22-Abr (1,3)	
CMAC Cusco	28-Abr (1,3)	
CMAC Huancayo	28-Abr (1,3)	
Empresa de Crédito Alternativa		
Emp. Créditos Santander Consumo Perú	23-Abr (1,3)	23-Abr (2)
Financiera Confianza	23-Abr (1,3)	
Financiera Credinka - En Liquidación		
Financiera Efectiva	22-Abr (1,3)	
Financiera Proempresa	28-Abr (1,3)	
Financiera Qapaq	23-Abr (1,3)	
Financiera TFC - En Liquidación		
Infinance XP S.A.	23-Abr (1,3)	
Mitsui Auto Finance	30-Abr (1,3)	
Santander Financiamientos	20-Abr (1,3)	
Total Servicios Financieros Emp. C.	30-Abr (1,3)	

AGRARIAS

	Simple	Consolidado
Agro Pucallá		
Agro Industrial Paramonga	30-Abr (1)	
Agroindustria Laredo	30-Abr (1)	30-Abr (2)
Agroindustrias San Jacinto	30-Abr (1)	15-May (2)
Cartavio	30-Abr (1)	
Casa Grande	30-Abr (1)	15-May (2)
Central Azuc. Chucarapi	30-Abr (1)	30-Abr (2)
Emp Agríc. Gan. Salamanca		
Emp. Agr. Azuc. Andahuasi	29-Abr (1)	12-May (2)
Emp. Agraria Chiquitoy	28-Abr (1)	
Emp. Agrícola La Unión		
Emp. Agrícola San Juan	22-Abr (1)	
Agrícola Cayalti	30-Abr (1)	14-May (2)
Emp. Agroind. Pomalca	29-Abr (1)	
Emp. Agroind. Tumbán		
Emp. Azuc. El Ingenio		
Soc. Fanupe Vichayal	30-Abr (1)	

SERVICIOS

	Simple	Consolidado
EGESUR	24-Abr (1)	
Electro Dunas	30-Abr (1)	15-May (31)
Electro Puno	29-Abr (1)	
Electro Sur Este	29-Abr (1)	
Electroperu	29-Abr (1)	
Electrosur	30-Abr (1)	
Enel Generación Piura	30-Abr (1)	
Engie Energía Perú	29-Abr (1,4)	29-Abr (1)
Hidrandina	30-Abr (1)	
Integratel Perú S.A.A.	30-Abr (1)	30-Abr (2)
Luz del Sur	30-Abr (1)	15-May (2)
Orygen Perú	30-Abr (1)	15-May (2)
Peruana de Energía	30-Abr (1)	15-May (2)
Pluz Energía Perú	29-Abr (1)	
Red de Energía del Perú	30-Abr (1)	
San Gabán	24-Abr (1)	
SEAL	27-Abr (1)	
SEDAPAL	30-Abr (1)	
Shougang Gener. Eléctrica	29-Abr (1)	
TC Siglo 21		

SEGUROS

	Simple	Consolidado
Augustar Seguros y Reaseguros	30-Abr (1,3)	
Avía Perú	28-Abr (1,3)	

	Simple	Consolidado
BNP Paribas Cardif	29-Abr (1,3)	
Cesce Perú S.A. Cia. de Seguros	23-Abr (1,3)	
Chubb Perú	30-Abr (1,3)	
Creocer Seguros	22-Abr (1,3)	
Insur Cia. de Seguros	30-Abr (1,3)	
Intersuero Cia. de Seg.	21-Abr (1,3)	11-May (19)
La Positiva Seg. y Reaseg.	30-Abr (1,3)	15-May (2)
La Positiva Vida Seg. y Reaseg.	30-Abr (1,3)	15-May (24)
Liberty Seguros	22-Abr (1,3)	
Mapfre Perú Cia. de Seg	24-Abr (1,3)	15-May (2)
Pacifico Cia. de Seg. y Reaseg.	28-Abr (1,3)	28-Abr (2,22)
Protecta Cia. de Seguros	21-Abr (1,3)	
Qualitas Cia. de Seguros	21-Abr (1,3)	22-Abr (6)
Rimac Seguros y Reaseguros	28-Abr (1,3)	15-May (2)
Vivir Seguros Cia. de Seg.	30-Abr (1,3)	

INDUSTRIALES

	Simple	Consolidado
Agrícola y Gan. Chavín de Huantar		
Agroindustrias AIB	28-Abr (1)	
ALICORP	29-Abr (1,4)	29-Abr (2)
Austral Group	30-Abr (1)	
Camposur Inc		
Cementos Pacasmayo	24-Abr (1)	24-Abr (2)
Cervecería San Juan	30-Abr (1)	12-May (2,20)
Cia. Universal Textil - En Liquid.	16-Abr (1)	
Corporación Aceros Arequipa	28-Abr (1)	28-Abr (2)
Credittex	30-Abr (1)	15-May (2,29)
Emp. Editora El Comercio	30-Abr (1)	15-May (2)
Etemit	30-Abr (1)	
ETNA	21-Abr (1)	
Hidrostral	30-Abr (1)	
IEQSA	29-Abr (1)	
INDECO	29-Abr (1)	12-May (2)
Industria Textil Piura		
Laive	30-Abr (1)	
Leche Gloria	30-Abr (1)	15-May (2)
Manufactura "Récord"		
Michell y Cia.	30-Abr (1)	
Pesquera Exalmar	29-Abr (1)	15-May (2)
Petróleos del Perú - Petoperú	30-Abr (1)	
QUIMPAC	30-Abr (1)	15-May (2)
Surpacc		
SIDERPERU	30-Abr (1)	
Tex. San Cristóbal		
UCP Backus	30-Abr (1)	13-May (2)
Yura	30-Abr (1)	15-May (2,30)

DIVERSAS

	Simple	Consolidado
A. Jaime Rojas Rep. Generales		
Activo Inmobiliario Peruano	04-May (1)	04-May (2)
Administradora Jockey Plaza	30-Abr (1)	18-May (2)
Aenza	30-Abr (1)	30-Abr (2)
AI Inversiones Palo Alto	30-Abr (1)	15-May (2)
Andino Investment Holding	30-Abr (1)	12-May (2)
Assa Inmobiliaria		
Azzara Trading	30-Abr (1)	13-May (2)
Bolsa de Valores de Lima	23-Abr (1)	23-Abr (9)
Bosques Amazónicos	28-Abr (1)	28-Abr (2)
CAVALI ICLV	23-Abr (1)	23-Abr (9)
Centenario Desarrollo Urbano	30-Abr (1)	15-May (2,25)
Colca Capital FTE		
Consortio Cementero del Sur	30-Abr (1)	15-May (2)
Copen Inversiones	30-Abr (1)	15-May (2)
Corp. Cervezur	23-Abr (1)	15-May (2)
Credicorp Capital Perú	30-Abr (1)	30-Abr (2,22)
Desarrollos Siglo XXI		
Dunas Energía	30-Abr (1)	15-May (2)
Energía del Pacífico	30-Abr (1)	
Experta Travel	30-Abr (1)	15-May (2,4)
Ferreycorp	29-Abr (1)	23-Abr (2)
Filamentos Industriales	30-Abr (1,16)	
Fossal	30-Abr (1)	18-May (2)
Factotal Peru	30-Abr (1)	13-May (2)
Futura Consorcio Inmobiliario	30-Abr (1)	
GR Holding	29-Abr (1)	15-May (2)
Grupo BVL	23-Abr (1)	23-Abr (2)
H2Olimos	30-Abr (1)	
Hermes Transportes Blindados	30-Abr (1,3)	15-May (2)
Inca Rail	29-Abr (1,4)	
INCIMMET		
Inmobiliaria IDE	30-Abr (1)	(21)
Inmobiliaria SIC	30-Abr (1)	15-May (27)
Inverfal Perú	30-Abr (1)	15-May (2)
Inverperú Inmobiliaria	30-Abr (1)	15-May (2)
Inversiones Centenario	30-Abr (1)	15-May (2)
Inversiones Corporativas A1	30-Abr (1)	
INVERTUR	28-Abr (1)	28-Abr (2)
Inversiones Portuarias Chancay	30-Abr (1)	
J.P. Morgan Bco. de Inversión	28-Abr (1,3)	

	Simple	Consolidado
Los Portales	30-Abr (1)	30-Abr (2,32)
Perú Holding de Turismo	30-Abr (1)	15-May (2)
PVT		
RBC		
Red Vial 5	30-Abr (1)	30-Abr (13)
Saga Falabella	30-Abr (1)	15-May (2,26)
Solución EAH	22-Abr (1,3)	22-Abr (8,22)
Syrus Distribution Perú		
Tradi	30-Abr (1)	
UNACEM Corp.	29-Abr (1)	15-May (2)

MINERAS

	Simple	Consolidado
Buenaventura	29-Abr (1)	29-Abr (2)
Castrovirreyna - En Liquid.		
Nexa Resources Atacocha	06-May (1)	06-May (17,18)
Nexa Resources Perú	06-May (1)	06-May (2,17)
Cia. Minera Santa Luisa	29-Abr (1)	
Compañía Minera Poderosa	29-Abr (1)	13-May (2)
Fosfatos del Pacífico	30-Abr (1)	18-May (33)
Minera Andina de Explorac.	30-Abr (1)	15-May (2)
Minsur	30-Abr (1)	15-May (2)
Morococha	30-Abr (1)	15-May (2)
Perubar	29-Abr (1)	
Shougang Hierro Perú	25-Abr (1)	
Soc. Minera Cerro Verde	24-Abr (1)	(7)
Sociedad Minera Corona	28-Abr (1)	
Sociedad Minera El Brocal	21-Abr (1)	
SPCC - Suc. Perú	30-Abr (1)	30-Abr (10)
Volcan Cia Minera	23-Abr (1)	23-Abr (2)

EMPRESAS DEL EXTERIOR

	Simple	Consolidado
Auna		
Credicorp	14-May (1)	14-May (2)
Holding Bursátil Regional		
InRetail Perú Corp.	30-Abr (1)	11-May (2)
Interco Financial Services (IFS)	11-May (1)	11-May (2)
Minera IRL Limited	28-Abr (1)	15-May (2,28)
Ricó Limited		
SCC		30-Abr (10)
Silver Mountain Resources Inc.		(23)
Stracon Group Holding		
Telefónica		(21)

JUNIORS

	Simple	Consolidado
Cerro de Pasco Resources Inc.		
Element 29 Resources Inc.		
Panoro Minerals Ltd.		
PPX Mining Corp.		
Regulus Resources Inc.		

FONDOS DE INVERSION Y BURSATILES

	Simple	Socied. Adm.
Cori Inst. Financieros 5 - F.I.	29-Abr (1)	29-Abr (1)
Cori Inst. Financieros 7 - F.I.	29-Abr (1)	29-Abr (1)
Cori ICMPI - Fondo de Inversión	29-Abr (1)	29-Abr (1)
Cori ICMPI2 - Fondo de Inversión	29-Abr (1)	29-Abr (1)
Cori ICMPI4 - Fondo de Inversión	29-Abr (1)	29-Abr (1)
Cori ICMPI5 - Fondo de Inversión	29-Abr (1)	29-Abr (1)
Cori ICMPI6 - Fondo de Inversión	29-Abr (1)	29-Abr (1)
Cori ICMPI9 - Fondo de Inversión	29-Abr (1)	29-Abr (1)
Cori ICMPI10 - Fondo de Inversión	29-Abr (1)	29-Abr (1)
Cori ICMPI13 - Fondo de Inversión	29-Abr (1)	29-Abr (1)
Cori ICMPI16 - Fondo de Inversión	29-Abr (1)	29-Abr (1)
Cori ICMPI17 - Fondo de Inversión	29-Abr (1)	29-Abr (1)
Cori Renta Prime Soles - Fondo de Inv.	29-Abr (1)	29-Abr (1)
Cori Renta Prime Soles 2 - Fondo de Inv.	29-Abr (1)	29-Abr (1)
Cori Renta Prime Soles 3 - Fondo de Inv.	29-Abr (1)	29-Abr (1)
Cori Renta Prime Soles 4 - Fondo de Inv.	29-Abr (1)	29-Abr (1)
Cori Renta Prime Soles 5 - Fondo de Inv.	29-Abr (1)	29-Abr (1)
Cori Renta Prime Soles 11 - Fondo de Inv.	29-Abr (1)	29-Abr (1)
Cori Renta Prime Soles 12 - Fondo de Inv.	29-Abr (1)	29-Abr (1)
Cori Renta Prime Soles 13 - Fondo de Inv.	29-Abr (1)	29-Abr (1)
Cori Renta Prime Soles 14 - Fondo de Inv.	29-Abr (1)	29-Abr (1)
Cori Renta Prime Soles 15 - Fondo de Inv.	29-Abr (1)	29-Abr (1)
Cori Renta Prime Soles 16 - Fondo de Inv.	29-Abr (1)	29-Abr (1)
Cori Renta Prime Soles 17 - Fondo de Inv.	29-Abr (1)	29-Abr (1)
Cori Renta Prime Soles 18 - Fondo de Inv.	29-Abr (1)	29-Abr (1)
Cori Renta Prime Soles 19 - Fondo de Inv.	29-Abr (1)	29-Abr (1)
Cori Renta Prime Soles 20 - Fondo de Inv.	29-Abr (1)	29-Abr (1)
Cori Renta Prime Soles 21 - Fondo de Inv.	29-Abr (1)	29-Abr (1)
Fondo Bursátil Van Eck El Dorado Perú ETF		30-Abr (1)
Fer Soberano Van Eck El Dorado ID ETF		30-Abr (1)
Yaku Fondo de Inversión Soles	30-Abr (1)	30-Abr (1)
Yaku Fondo de Inversión Dólares	30-Abr (1)	30-Abr (1)

PATRIM. FIDEICOMETIDOS

	Fondo Fideic.	Socied. Adm.
Scotia Sociedad Titulizadora	28-Abr (11)	28-Abr (1)
Grupo Cori Sociedad Titulizadora	30-Abr (14)	30-Abr (1)
Credicorp Capital Soc. Titulizadora	20-Abr (5)	30-Abr (1,15,22)
Internacional de Títulos Soc. Titulizadora	30-Abr (12)	30-Abr (1,19)

- Remitieron el Informe de Gerencia y Notas a los EE.FF.
- Remitieron Notas a los EE.FF.
- Remitieron Estado de Situación Financiera y Estado de Resultados en formato de la SBS, los cuales pueden ser consultados a través de Bolsa News - Hechos de Importancia.
- Posteriormente remitieron un nuevo ejemplar de su Información Financiera, que reemplaza al presentado anteriormente.
- Fideicomiso de Titulización para Inversión en Renta de Bienes Raíces - FIBRA Credicorp.
- 30-Abr-26: Patrimonio Fideicomiso - D. Leg. N° 861, Título XI, LT Carhuamayo-Cajamarca - ATN
- Patrimonio Fideicomiso - D. Leg. N° 861, Título XI, Inmuebles Panamericanos, 2do. Prog. Emisión de Bonos Titulizados Grupo Patio - Crystal Realty - Patrimonio en Fideicomiso - D. Leg. N° 861
- Remitieron los EE.FF. y Notas al 31-Mar-2026 de su matriz Qualitas Controladora, S.A.B. de C.V. y Subsidiarias.
- Con fecha 23-Abr-2026 remitieron como HI la nota de prensa de su matriz Freeport-McMoRan sobre sus resultados al 31-Mar-2026, la cual contiene inf. financiera consolidada (en inglés). Con fecha 08-May-2026 remitieron el Formulario 100-Q de su matriz Freeport-McMoRan (en inglés). Con fecha 27-May-2026 remitieron la traducción al español del Formulario 10-Q de su matriz matriz Freeport-McMoRan.
- EE.FF. y Notas de Banco de Crédito y Subsidiarias que consolidan, entre otros, a Mibanco y Solución EAH.
- EE.FF. y Notas de Grupo BVL S.A.A. y Subsidiarias que consolidan, entre otros, a Bolsa de Valores de Lima y Cavali S.A. ICLV.
- Con fecha 28-Abr-2026 Southern Copper Corp. remitió, como HI, una nota de prensa sobre sus resultados al 1er. Trm/26 que incluye EE.FF. Intermedios Consolidados. Asimismo, el 30-Abr-2026 remitieron el Formulario 10-Q con información financiera consoli-

- data al 31-Mar-2026 (doc. en inglés).
- Patrimonio en Fideicomiso - D. Leg. N° 861, Título XI - Plaza Norte
- Patrimonio Fideicomiso Scotiabank - Centro Comercial Alcega Open Plaza y Centro Comercial Los Jardines Open Plaza - D.S. N° 093-2002-EF, Título XI
- Patrimonio Fideicomiso Scotiabank - Reduser y Tesur - D. Leg. N° 861, Título XI
- (12) Patrimonio en Fideicomiso - D. Leg. N° 861, Título XI - Primer Programa - Bonos de Titulización Colegios Peruano.
- EE.FF. Consolidados y Notas de Aenza S.A.A. y Subsidiarias que consolidan, entre otros, a Red Vial 5.
- (14) Patrimonio en Fideicomiso - D. Leg. N° 861, Título XI - Fideicomiso de Titulización para Inversión en Renta de Bienes Raíces - FIBRA PRIME.
- EEFF de Credicorp Capital Perú y Subs que consolidan, entre otros, a Credicorp Capital Sociedad Titulizadora S.A.
- Posteriormente, remitieron las Notas a los EE.FF. que reemplaza al presentado anteriormente.
- EE.FF. de Nexa Resources Perú S.A.A. y Subs. que consolidan, entre otros, a Nexa Resources Atacocha S.A.A.
- Con fecha 06-May-2026 Nexa Resources Perú S

ESTADOS FINANCIEROS AUDITADOS Y MEMORIAS AL 31 DE DICIEMBRE DEL 2025 DE EMPRESAS INSCRITAS

Nº de empresas que han remitido información en la fecha = 0

➔ = Nueva información (recibida entre las 16:30 horas del día anterior y las 16:30 horas de la fecha)

	Simples		Consolidado		Memoria	
	Fecha	Eventos	Fecha	Eventos	Fecha	Eventos
Habitat	31-Mar	(2)			31-Mar	(2)
Integra	28-Ene	(2)			28-Ene	(2,5)
Prima	27-Mar	(2)	31-Mar	(12)	27-Mar	(2)
Profuturo	25-Feb	(2)			25-Feb	(2)

BANCOS Y FINANCIERAS

	Simples		Consolidado		Memoria	
	Fecha	Eventos	Fecha	Eventos	Fecha	Eventos
Allfin Banco	30-Mar	(2)			30-Mar	(2)
Banco BCI Peru	26-Mar	(2)			26-Mar	(2)
Banco de Comercio	31-Mar	(2)	31-Mar	(2)	31-Mar	(2)
Banco de la Nación	27-Mar	(2)			27-Mar	(2)
Banco GNB	19-Feb	(2)			19-Feb	(2)
Banco Ripley Perú	30-Mar	(2)			30-Mar	(2)
Banco BBVA Perú	26-Mar	(2)	26-Mar	(2)	26-Mar	(2)
Bank of China (Perú)	26-Mar	(2)			25-Mar	(2)
Boo. de Crédito	31-Mar	(2)	31-Mar	(2,12)	31-Mar	(2)
Boo. Falabella Perú	17-Mar	(2)	29-Abr	(34)	17-Mar	(2)
Boo. Pichincha	18-Mar	(2)			18-Mar	(2)
Boo. Inter. de Finanzas - BanBif	26-Mar	(2)			26-Mar	(2)
Boo. Santander Perú	25-Mar	(2)			25-Mar	(2)
Citibank del Perú	30-Mar	(2)			30-Mar	(2)
ICBC Perú Bank	31-Mar	(2)	04-May	(35)	31-Mar	(2)
INTERBANK	25-Mar	(2)	31-Mar	(21)	25-Mar	(2)
Mibanco	30-Mar	(2)	31-Mar	(12)	29-Abr	(2,4)
Scottiabank Perú	24-Feb	(2)	25-Mar	(2)	24-Feb	(2)
COFIDE	31-Mar	(2)			31-Mar	(2)
Compartamos Banco	27-Mar	(2)	27-Mar	(2)	27-Mar	(2)
Fondo MiVivienda	30-Mar	(2)			30-Mar	(2)
CRAC los Andes	31-Mar	(2)			31-Mar	(2)
CMAC Arequipa	30-Mar	(2)			30-Mar	(2)
CMAC Cusco	12-Mar	(2)			12-Mar	(2)
CMAC Huancayo	20-Mar	(2,4)			20-Mar	(2,4)
Santander Consumer Bank	26-Mar	(2)			26-Mar	(2)
Emp. Créd. Santander Consumo Perú	23-Mar	(2)	23-Mar	(2)	23-Mar	(2)
Empresa de Crédito Alternativa	26-Mar	(2)			26-Mar	(2)
Financiera Conianza	09-Mar	(2)			26-Mar	(2)
Financiera Credinka						
Financiera Efectiva	11-Mar	(2)			11-Mar	(2)
Financiera Proempresa	25-Feb	(2)			25-Feb	(2)
Financiera Qapaq	10-Mar	(2)			10-Mar	(2)
Financiera TFC - En Liquidación						
Infianca XP	26-Mar	(2)			26-Mar	(2)
Mitsui Auto Finance	31-Mar	(2)			31-Mar	(2)
Santander Financiamientos	01-Abr	(2)			01-Abr	(2)
Total Servicios Financieros Emp. C.	11-Mar	(2)			11-Mar	(2)

AGRARIAS

	Simples		Consolidado		Memoria	
	Fecha	Eventos	Fecha	Eventos	Fecha	Eventos
Agro Pucallá						
Agro Industrial Paramonga	19-Mar	(2)			19-Mar	(2)
Agroindustrial Laredo	27-Feb	(2)	26-Mar	(2)	27-Feb	(2)
Agroindustrias San Jacinto	23-Feb	(2)	26-Mar	(2)	23-Feb	(2)
Carlavio	23-Feb	(2)			23-Feb	(2)
Casa Grande	23-Feb	(2)	25-Mar	(2)	23-Feb	(2)
Central Azuc. Chucarapi	30-Mar	(2)	30-Mar	(2)	30-Mar	(2)
Emp. Agríc. Gan. Salamancá						
Emp. Agr. Azuc. Andahuasi	26-Feb	(2)	29-Abr	(2)	26-Feb	(2)
Emp. Agraria Chiquitoy	09-Mar	(2)			09-Mar	(2)
Emp. Agrícola La Unión						
Emp. Agrícola San Juan	20-Mar	(2,4)			20-Mar	(2,4)
Agrícola Cayallí	31-Mar	(2)	30-Abr	(2)	31-Mar	(2)
Emp. Agrícola Pomaica	31-Mar	(2)			31-Mar	(2)
Emp. Agrícola Tumán						
Emp. Azuc. El Ingénio	19-Mar	(2)			19-Mar	(2)
Soc. Fanupe Vichayal						

SERVICIOS

	Simples		Consolidado		Memoria	
	Fecha	Eventos	Fecha	Eventos	Fecha	Eventos
EGESUR	26-Mar	(2)			26-Mar	(2)
Electro Dunas	23-Mar	(2)	26-Mar	(26)	23-Mar	(2)
Electro Puno	26-Mar	(2,4)			26-Mar	(2)
Electro Sur Este	26-Mar	(2)			26-Mar	(2)
Electroperu	27-Mar	(2)			27-Mar	(2)
Electrosur	30-Mar	(2)			30-Mar	(2)
Enel Generación Piura	17-Mar	(2)			17-Mar	(2)
Engie Energía Peru	25-Feb	(2)	26-Mar	(2)	25-Feb	(2)
Hidroandina	19-Mar	(2)			19-Mar	(2)
Luz del Sur	27-Feb	(2)	26-Mar	(2)	27-Feb	(2)
Oxygen Perú	30-Mar	(2)	27-Feb	(2)	30-Mar	(2)
Peruana de Energía	27-Mar	(2)	27-Mar	(2)	27-Mar	(2)
Pluz Energía Perú	26-Mar	(2)			26-Mar	(2)
Red de Energía del Perú	26-Mar	(2,4)			26-Mar	(2,4)
San Gabán	27-Mar	(2)			27-Mar	(2)
SEAL	31-Mar	(2)			31-Mar	(2)
SEDAPAL						
Shougang Gener. Eléctrica	26-Feb	(2)			26-Feb	(2)
TC Siglo 21						
Integrated Perú	31-Mar	(2)	31-Mar	(2)	31-Mar	(2)

SEGUROS

	Simples		Consolidado		Memoria	
	Fecha	Eventos	Fecha	Eventos	Fecha	Eventos
Augustar Seguros y Reaseguros	13-Mar	(2)			13-Mar	(2)
Avia Perú	25-Mar	(2)			25-Mar	(2)
BNP Paribas Cardif	30-Mar	(2)			30-Mar	(2)

Cesce Perú S.A. Cia. de Seguros			12-Feb	(2)	
Chubb Perú	01-Abr	(2,4)			01-Abr
Creces Seguros	26-Mar	(2)			26-Mar
Insur Cia. de Seguros	20-Mar	(2)	31-Mar	(21)	20-Mar
Interseguro Cia. de Seg.	26-Mar	(2,4)			26-Mar
La Positiva Seg. y Reaseg.	13-Feb	(2)	11-Mar	(2)	13-Feb
La Positiva Vida Seg. y Reaseg.	13-Feb	(2)	11-Mar	(17)	13-Feb
Liberty Seguros	30-Mar	(2)			30-Mar
Mapfre Perú Cia de Seg (ant. Mapfre Vida)	28-Ene	(2)	18-Mar	(2)	28-Ene
Pacifico Cia. de Seg. y Reaseg.	24-Mar	(2)	24-Mar	(2,12)	24-Mar
Protección Cia. de Seguros y Reaseg.	24-Feb	(2)			24-Feb
Qualitas Cia. de Seguros	27-Mar	(2)			27-Mar
Rimac Seguros y Reaseguros	24-Mar	(2)	24-Mar	(2)	24-Mar
Vivir Seguros Cia de Seg.	31-Mar	(2)			31-Mar

INDUSTRIALES

	Simples		Consolidado		Memoria	
	Fecha	Eventos	Fecha	Eventos	Fecha	Eventos
Agrícola y Gan. Chavín de Huantar	15-Abr	(2)			15-Abr	(2)
Agroindustrias AIB	19-Mar	(2)			19-Mar	(2)
ALICORP	03-Mar	(2)	31-Mar	(2)	03-Mar	(2,4)
Austral Group	30-Mar	(2)			30-Mar	(2)
Camposur Inc						
Cementos Pacasmayo	12-Feb	(2)	24-Mar	(2)	12-Feb	(2)
Cerveceria San Juan	03-Mar	(2)	28-Abr	(2,33)	03-Mar	(2)
Cia. Universal Textil - E. Liquid.	19-Mar	(2)			19-Mar	(2)
Corporación Aceros Arequipa	23-Feb	(2)	23-Mar	(2)	23-Feb	(2)
Crediflex	27-Mar	(2)	27-Abr	(2,25)	27-Mar	(2)
Emp. Editora El Comercio	05-Mar	(2)	19-Mar	(2)	05-Mar	(2)
Elernit	19-Mar	(2,36)			19-Mar	(2,7)
ETNA	25-Mar	(2)			25-Mar	(2)
Hydrostal	27-Mar	(2)			27-Mar	(2)
IEQSA	27-Mar	(2)			27-Mar	(2)
INDECO	24-Mar	(2)	24-Mar	(2)	24-Mar	(2)
Industria Textil Piura						
Laive	11-Mar	(2)			11-Mar	(2)
Leche Gloria	19-Mar	(2)	31-Mar	(2)	19-Mar	(2)
Manufactura "Récord"					31-Mar	(1)
Michell y Cia.	27-Mar	(2)			27-Mar	(2)
Pesquera Exalmar	30-Mar	(2)	30-Abr	(2)	30-Mar	(2)
Petróleos del Perú - Petroperú						
QUIMPAC	10-Mar	(2)	15-Abr	(2)	10-Mar	(2)
SIDERPERU	27-Mar	(2)			27-Mar	(2)
SURPACK	15-Abr	(2)			15-Abr	(2)
Tel. San Cristóbal						
UCP Backus	07-Abr	(2)	28-Abr	(2)	07-Abr	(2)
Yura	27-Mar	(2)	31-Mar	(2,30)	27-Mar	(2)

DIVERSAS

	Simples		Consolidado		Memoria	
	Fecha	Eventos	Fecha	Eventos	Fecha	Eventos
A. Jaime Rojas Rep. Generales	15-Abr	(2)			15-Abr	(2)
Activo Inmobiliario Peruano	18-Feb	(2)	16-Mar	(2)	18-Feb	(2,7)
Administradora Jockey Peru	27-Mar	(2)			27-Mar	(2)
Aenza	27-Feb	(2)	26-Mar	(2)	27-Feb	(2)
Al Inversiones Palo Alto	01-Abr	(2)	30-Abr	(2)	01-Abr	(2)
Andino Investment Holding	03-Mar	(2)	20-Mar	(2)	03-Mar	(2)
Asa Inmobiliaria	31-Mar	(2)			31-Mar	(2)
Azzaro Trading	20-Mar	(2,23)	28-Abr	(2)	20-Mar	(2)
Bolsa de Valores de Lima	17-Mar	(2)	31-Mar	(11)	17-Mar	(2)
Bosques Amazónicos	31-Mar	(2,4)	31-Mar	(2)	31-Mar	(2,4)
CAVALI ICLV	17-Mar	(2)	23-Mar	(11)	17-Mar	(2)
Centro de Desarrollo Urbano	31-Mar	(2,36)	31-Mar	(2,36)	31-Mar	(2)
Colca Capital FTE	14-Abr	(2)			14-Abr	(2)
Consorcio Cementero del Sur	19-Mar	(2)	31-Mar	(2)	19-Mar	(2)
Cop. Inversiones	31-Mar	(2)	30-Abr	(2)	31-Mar	(2)
Corp. Cervezur	26-Mar	(2)	26-Mar	(2)	26-Mar	(2)
Credicorp Capital Perú	31-Mar	(2)	31-Mar	(2,12)	31-Mar	(2)
Desarrollos Siglo XXI						
Diviso Grupo Financiero						
Dunas Energía	26-Mar	(2)	26-Mar	(2)	26-Mar	(2)
Energía del Pacifico	13-Mar	(2)			13-Mar	(2)
Expertia Travel	19-Mar	(2)	30-Abr	(2)	19-Mar	(2)
Ferreycorp	25-Mar	(2)	25-Mar	(2)	25-Mar	(2)
Filamentos Industriales	31-Mar	(2,32)			31-Mar	(2)
Fossal	23-Feb	(2)	24-Mar	(2)	23-Feb	(2)
Factolperu	30-Mar	(2)	30-Mar	(2)	30-Mar	(2)
Futura Consorcio Inmobiliario	04-Mar	(2)			04-Mar	(2)
GF Holding	31-Mar	(2)	31-Mar	(2)	31-Mar	(2,8)
Grupo BVL	23-Mar	(2)	23-Mar	(2)	23-Mar	(2)
H2Olnos	31-Mar	(2)			31-Mar	(2)
Hermes Transportes Blindados	26-Mar	(2)	26-Mar	(2)	26-Mar	(2)
Inca Rail	26-Mar	(2)	26-Mar	(2)	26-Mar	(2)
INCIMMET	15-Abr	(2)			15-Abr	(2)
Inmobiliaria IDE	07-Abr	(2)	(33)		07-Abr	(2)
Inmobiliaria SIC	27-Feb	(2)	25-Mar	(24)	27-Feb	(2)
Inverfal Perú	18-Feb	(2)	29-Abr	(2)	18-Feb	(2)
InverPerú Inmobiliaria S.A.A.	24-Mar	(2,36)	24-Mar	(2,36)	24-Mar	(2)
Inversiones Centenario	24-Mar	(2)			24-Mar	(2)
Inversiones Corporativas A1	30-Mar	(2)	30-Mar	(2)	30-Mar	(2)
INVERTUR	26-Mar	(2)			26-Mar	(2)
Inversiones Portuarias Chancay	27-Mar	(2)			27-Mar	(2)
J.P. Morgan Eco. de Inversión	25-Mar	(2)	25-Mar	(2,31)	25-Mar	(2)
Los Portales						

Perú Holding de Turismo			06-Mar	(2)	
PVT					
RBC					
Red Vial 5			26-Mar	(16)	26-Mar
Saga Falabella	27-Feb	(2)	01-Abr	(2,34)	27-Feb
Solución EAH	31-Mar	(2)	31-Mar	(12)	31-Mar
Syrus Distribution Peru	30-Mar	(2)			30-Mar



PERÚ

Ministerio
de Economía y Finanzas

SMV
Superintendencia del Mercado
de Valores

"Decenio de la Igualdad de Oportunidades para Mujeres y Hombres"
"Año de la Esperanza y el Fortalecimiento de la Democracia"

ANEXO N° 1
AVISO DE CONVOCATORIA
SUPERINTENDENCIA DEL MERCADO DE VALORES
SELECCIÓN DE LA ENTIDAD VALORIZADORA ENCARGADA DE
DETERMINAR EL PRECIO MÍNIMO A SER TOMADO EN CUENTA POR EPSILON
BIDCO S.A.C. EN LA OFERTA PÚBLICA DE ADQUISICIÓN SOBRE LAS
ACCIONES COMUNES EMITIDAS POR ORYGEN PERÚ S.A.A.

1. OBJETO

Seleccionar a una persona jurídica que cuente con la experiencia, el personal técnico y la infraestructura necesaria para determinar el precio mínimo a ser tomado en cuenta en la **OFERTA PÚBLICA DE ADQUISICIÓN** sobre **LAS ACCIONES COMUNES** emitidas por **ORYGEN PERÚ S.A.A.** en cumplimiento de lo dispuesto por el Reglamento de Oferta Pública de Adquisición y de Compra de Valores por Exclusión, aprobado por Resolución CONASEV N° 009-2006-EF/94.10, y sus normas modificatorias.

2. CONDICIONES PARA SER ENTIDAD VALORIZADORA

Pueden actuar como entidades valorizadoras las sociedades de auditoría, bancos, bancos de inversión, agentes de intermediación o empresas de consultoría, especializadas en actividades de valorización de empresas, cuya experiencia les permita asumir el proceso propuesto. Los agentes de intermediación no podrán participar en las ofertas en las que hayan realizado esta labor de valorización.

No podrán actuar como entidades valorizadoras aquellas que por sí mismas o a través de sus directores, gerentes o personal técnico encargado de la valorización:

- a. Tengan vinculación con los obligados a realizar la oferta respectiva o con los titulares de valores cuya tenencia conjunta sea igual o superior al cinco por ciento (5%) del total de los valores materia de la oferta.
- b. Sean accionistas, directores, gerentes o asesores del ofertante o de los demás obligados a realizar la oferta.
- c. Tengan o hayan tenido en los dos (2) últimos años cualquier tipo de relación con la empresa, sea comercial, profesional, personal, familiar o de otra índole, según sea el caso, que haya generado o que pueda generar un conflicto de intereses en el desempeño de su labor.

3. VENTA DE BASES, CONSULTAS Y ABSOLUCIÓN

Las bases del proceso de selección serán puestas a la venta a los interesados que las soliciten entre los días **28 de mayo** y **04 de junio de 2026** en el horario de **09:00 a 17:00 horas** salvo por el **último día** que será de **09:00 a 12:00 horas** en la Oficina de Trámite Documentario de la SMV ubicada en Av. Paseo de la República 3617, Piso 8, San Isidro, Lima.

Las consultas se efectuarán por escrito hasta las **12:00** horas del día **04 de junio de 2026** en la Oficina de Trámite Documentario de la SMV ubicada en Av. Paseo de la República 3617, Piso 8, San Isidro, Lima.

La absolución de las consultas se efectuará en el plazo señalado en el cronograma del proceso de selección, en un documento único. Éste formará parte de las bases y



PERÚ

Ministerio
de Economía y Finanzas

SMV
Superintendencia del Mercado
de Valores

*“Decenio de la Igualdad de Oportunidades para Mujeres y Hombres”
“Año de la Esperanza y el Fortalecimiento de la Democracia”*

será comunicado a todas las entidades valorizadoras participantes vía la Página Institucional de la SMV en la Plataforma Digital Única del Estado Peruano para Orientación al Ciudadano (www.gob.pe/smv), la página web y el Boletín Diario de la Bolsa de Valores de Lima, sin indicación de la entidad valorizadora que formuló la consulta.

4. LUGAR Y FECHA PARA LA RECEPCIÓN DE PROPUESTAS

Los sobres con las propuestas deberán ser presentados el día **09 de junio de 2026** en el horario de **09:00** a **09:40** horas, con una tolerancia de (10) diez minutos hasta las **09:50 horas** en la Oficina de Trámite Documentario de la SMV ubicada en Av. Paseo de la República 3617, Piso 8, San Isidro, Lima.

5. APERTURA DE SOBRES

La apertura de los Sobres N° 1 se realizará el día **09 de junio de 2026** a las **10:00** horas en la Av. Paseo de la República 3617, Piso 11, San Isidro, Lima.

La sustentación de las propuestas técnicas de las entidades valorizadoras se realizará a partir de las **15:00** horas en la Av. Paseo de la República 3617, Piso 11, San Isidro, Lima, respetando el orden de ingreso de las propuestas aceptadas.

La apertura de los Sobres N° 2 se realizará el día **12 de junio de 2026** a las **10:00** horas en la Av. Paseo de la República 3617, Piso 11, San Isidro, Lima.

6. PROCLAMACIÓN DE LA ENTIDAD VALORIZADORA GANADORA

El resultado del proceso de selección se dará a conocer el día **12 de junio de 2026** a partir de las **13:00** horas en la Av. Paseo de la República 3617, San Isidro, Lima. Ese mismo día se publicará el resultado del proceso de selección en el local de la SMV. Asimismo, dicho resultado será publicado el día hábil siguiente en la Página Institucional de la SMV en la Plataforma Digital Única del Estado Peruano para Orientación al Ciudadano (www.gob.pe/smv) y en el Boletín Diario de la Bolsa de Valores de Lima.

7. PLAZO PARA DETERMINAR EL PRECIO MÍNIMO

La determinación del precio mínimo a ser tomado en cuenta en la **OFERTA PÚBLICA DE ADQUISICIÓN** sobre **LAS ACCIONES COMUNES** emitidas por **ORYGEN PERÚ S.A.A.** se deberá realizar dentro de los treinta (30) días de rueda siguientes a la fecha de su designación. Este plazo podrá ser prorrogado por única vez y hasta por un plazo de quince (15) días de rueda adicionales, a juicio del «Comité de Selección para la Entidad Valorizadora y Determinación del Precio» (previa solicitud fundamentada de parte de la entidad valorizadora).

Este plazo no será prorrogado cuando el sustento de la solicitud sea la no entrega de información por parte del emisor a la entidad valorizadora ganadora o la objeción del emisor sobre algún punto del informe de valorización.

Sin perjuicio de ello, existe responsabilidad del obligado a realizar la oferta el proporcionar a la entidad valorizadora la información que le requiera para realizar el proceso de valorización.

28 de mayo de 2026

**PERÚ****Ministerio
de Economía y Finanzas****SMV**
Superintendencia del Mercado
de Valores*“Decenio de la Igualdad de Oportunidades para Mujeres y Hombres”
“Año de la Esperanza y el Fortalecimiento de la Democracia”***ANEXO Nº 2
CRONOGRAMA DEL PROCESO DE SELECCIÓN**

ACTIVIDAD	FECHA	HORA	LUGAR
1. Convocatoria	Desde el 28 de mayo hasta el 04 de junio de 2026		Boletín Diario de la Bolsa de Valores de Lima, Registro Público del Mercado de Valores de la SMV e invitaciones directas.
2. Venta de Bases	Del 28 de mayo al 04 de junio de 2026	De 09:00 a 17:00 horas salvo por el último día que será de 09:00 a 12:00 horas	Oficina de Trámite Documentario de la SMV ubicada en Av. Paseo de la República 3617, Piso 8, San Isidro, Lima.
3. Recepción de consultas	Desde el 28 de mayo hasta el 04 de junio de 2026	De 09:00 a 17:00 horas , salvo por el último día que será de 09:00 a 12:00 horas	Oficina de Trámite Documentario de la SMV ubicada en Av. Paseo de la República 3617, Piso 8, San Isidro, Lima.
4. Absolución de consultas	08 de junio de 2026		Página Institucional de la SMV en la Plataforma Digital Única del Estado Peruano para Orientación al Ciudadano (www.gob.pe/smv), Boletín Diario de la Bolsa de Valores de Lima.
5. Recepción de Propuestas, Sobres Nº 1 y Nº 2	09 de junio de 2026	De 09:00 a 09:40 horas, con una tolerancia de (10) diez minutos hasta las 09:50	Oficina de Trámite Documentario de la SMV ubicada en Av. Paseo de la República 3617, Piso 8, San Isidro, Lima.
6. Apertura de los Sobres Nº 1	09 de junio de 2026	10:00 horas	Av. Paseo de la República 3617, Piso 11, San Isidro, Lima.
7. Sustentación de Propuesta Técnica	09 de junio de 2026	15:00 horas	Av. Paseo de la República 3617, Piso 11, San Isidro, Lima.
8. Apertura de los Sobres Nº 2 y Adjudicación	12 de junio de 2026	A partir de las 10:00 horas	Av. Paseo de la República 3617, Piso 11, San Isidro, Lima; Boletín Diario de la Bolsa de Valores de Lima y en la Página Institucional de la SMV en la Plataforma Digital Única del Estado Peruano para Orientación al Ciudadano (www.gob.pe/smv).



CAVALI
x NUAM



x NUAM

COMUNICADO

La Bolsa de Valores de Lima S.A. y CAVALI S.A. ICLV informan al mercado que, con fecha 17 de abril de 2026, la Superintendencia del Mercado de Valores emitió la Resolución N° 041-2026-SMV/02 la cual amplía la suspensión de la autorización de funcionamiento de Diviso Bolsa Sociedad Agente de Bolsa S.A por 60 días hábiles adicionales, salvo que se acredite la información solicitada.

Se adjunta y [vincula](#) la resolución para más información.

Lima, 24 de abril de 2026.



AVISO

Cambio de Horario de Negociación para los Valores de Renta Variable

Se pone en conocimiento del público en general que a partir del **lunes 27 de abril del 2026** se modificará el horario de negociación para los valores de renta variable, conforme a lo siguiente:

Segmento Continuo:

Pre-Apertura:	De 08:15 a 08:25 horas
Subasta de Apertura:	De 08:25 a 08:29 horas ⁽¹⁾
Negociación Regular:	De 08:30 a 14:50 horas ^(*)
Subasta de Cierre	De 14:50 a 14:59 horas ⁽¹⁾
After Market:	De 15:00 a 15:05 horas ⁽²⁾

(*) Los cuatro (04) últimos minutos previos al término de la Negociación Regular se negociará mediante aplicación automática con una banda del 7%.

Segmento Subasta:

Pre-Apertura:	De 08:15 a 08:30 horas
Subasta Apertura:	De 08:30 a 08:58 horas ⁽³⁾
Segunda Subasta:	De 09:00 a 09:58 horas ⁽³⁾
Tercera Subasta:	De 10:00 a 10:58 horas ⁽³⁾
Cuarta Subasta:	De 11:00 a 11:58 horas ⁽³⁾
Quinta Subasta:	De 12:00 a 12:58 horas ⁽³⁾
Sexta Subasta:	De 13:00 a 13:58 horas ⁽³⁾
Séptima Subasta:	De 14:00 a 14:58 horas ⁽³⁾

Segmento Global y Dual Listing:

Cancelación de propuestas:	De 08:15 a 08:30 horas
Negociación Regular:	De 08:30 a 15:00 horas

- (1) La hora de finalización de la subasta de apertura y subasta de cierre para Acciones y Valores Representativos de Derechos sobre Acciones del segmento Continuo está sujeta a un rango aleatorio que se extiende hasta 60 segundos después de la hora indicada.
- (2) La fase de negociación a precio de cierre solo se activará si el monto negociado en la subasta de cierre iguala o supera el equivalente a 20,000 USD.
- (3) La hora de finalización de las subastas para Acciones y Valores Representativos de Derechos sobre Acciones del segmento Subasta está sujeta a un rango aleatorio que se extiende hasta 120 segundos después de la hora indicada.