

Boletín Diario

Miércoles 31 de Mayo de 2023

Año XXIV - N° 6108

Miércoles 31 de Mayo de 2023
Año XXIV - N° 6108

Indices de Cotizaciones - S&P/BVL

Índice (Retorno Total S/)	Cierre	Variación %			
		Día	Mes	Año	Año USD
S&P/BVL PERU GENERAL	21,178.83	0.08	-2.95	-0.71	2.88
S&P/BVL PERU SELECT	537.01	0.79	-3.66	-3.45	0.04
S&P/BVL Peru General ESG	879.56	0.31	-2.96	-2.92	0.60
S&P/BVL Lima 25	29,367.42	0.62	-3.14	-2.49	1.04
S&P/BVL Peru Select 20% Capped	212.83	0.60	-5.05	-2.41	1.12
S&P/BVL Peru Select 20% Capped ESG Tilted	224.41	0.77	-2.46	2.54	6.25
S&P/BVL Enhanced Dividend	207.13	-0.26	-5.39	0.53	4.17
S&P/BVL Peru Smallcap	161.60	0.58	-4.03	-7.75	-4.41
S&P/BVL Ingenius	634.99	-1.24	8.23	31.87	36.61
S&P/BVL Consumer	1,247.43	1.28	0.65	1.12	4.78
S&P/BVL Financials	926.50	-0.84	-0.66	-3.00	0.51
S&P/BVL Industrials	226.77	-0.03	-2.24	-7.45	-4.10
S&P/BVL Mining	392.47	-0.87	-10.69	-0.23	3.38
S&P/BVL Public Services	1,099.50	0.00	-2.42	42.02	47.16
S&P/BVL Electric	1,073.38	0.00	-2.42	42.02	47.16
S&P/BVL Construction	218.03	0.41	-0.86	-9.89	-6.63

SP/BVL Peru Select - Intraday



Negociación y Capitalización

Segmento	Neg. Día (S/)	N° Op. Día	Neg. Mes (S/)	Neg. Año (S/)
Renta Variable	78,946,668	569	502,328,294	2,265,284,223
Renta Fija	0	0	137,042,445	775,862,482
Colocación Primaria	0	0	1,769,807	3,602,954
Op. Reporte y Préstamo	1,646,080	7	62,687,750	272,761,395
Total Mercado	80,592,747	576	703,828,296	3,317,511,054

Capitalización Total del Mercado	Millones Soles	Millones Dólares
	542,596.18	147,685.41

Alzas y Bajas de Hoy

Subieron: 18 Bajaron: 17 Se mantuvieron: 11

Mayores Alzas

Mercado	Valores	Anterior		Cierre (S/)	Variación
		Fecha	Cotización (S/)		
Local	CORAREI1	29/05	1.15	1.18	2.61%
	INRETC1	30/05	US\$ 32.70	US\$ 33.50	2.45%
	BBVAC1	30/05	1.68	1.72	2.38%
	CASAGRC1	29/05	10.28	10.50	2.14%
Extranjero	NUGT	30/05	US\$ 35.60	US\$ 37.84	6.29%
	AAPL	30/05	US\$ 177.10	US\$ 178.50	0.79%

Mayores Bajas

Mercado	Valores	Anterior		Cierre (S/)	Variación
		Fecha	Cotización (S/)		
Local	BACKUSI1	30/05	26.00	25.50	-1.92%
	HIDRA2C1	16/05	1.56	1.53	-1.92%
	SCCO	30/05	US\$ 66.91	US\$ 65.68	-1.84%
	ETFPERUD	30/05	US\$ 8.50	US\$ 8.37	-1.53%
Extranjero	HBM	30/05	US\$ 4.47	US\$ 4.24	-5.15%
	BAC	26/05	US\$ 28.15	US\$ 27.60	-1.95%
	C	26/05	US\$ 44.55	US\$ 43.90	-1.46%
	QCOM	30/05	US\$ 115.00	US\$ 113.82	-1.03%

Indices de Cotizaciones - Bolsas Mundiales

Bolsa	ÍNDICE Retorno Total	Moneda	Cierre	Variación %			
				Día	Mes	Año	Año USD
Nueva York	S&P 500	USD	8,967.16	-0.59	0.43	9.65	9.65
Nasdaq	Nasdaq 100	USD	16,995.56	-0.70	7.73	30.79	30.79
Toronto	S&P/TSX 60	CAD	3,769.62	-0.86	-5.31	2.07	1.87
B3 (Brasil)	IBOVESPA	BRL	108,335.07	-0.58	3.74	-1.28	3.23
BMV (México)	S&P/BMV IRT	MXN	81,637.24	-1.14	-3.79	9.96	21.28
Santiago	S&P IPSA	CLP	5,471.54	-2.17	1.02	3.97	9.11
Colombia	MSCI COLCAP*	COP	1,099.03	0.58	-8.32	-14.54	-6.87
Europa	Stoxx 600	EUR	260.49	-1.06	-2.33	8.77	8.61
Londres	FTSE 100	GBP	7,796.27	-1.01	-4.93	1.81	4.70
Frankfurt	Dax 30	EUR	15,664.02	-1.54	-1.62	12.50	12.33
Paris	CAC 40	EUR	21,340.42	-1.54	-3.86	12.33	12.16
Madrid	IBEX 35	EUR	29,512.50	-1.28	-1.89	12.07	11.91
Shanghái - Shenzhen	CSI 300	CNY	5,166.12	-0.97	-5.56	-1.63	-4.59
Tokio	Topix	JPY	3,537.93	-1.27	3.62	14.08	7.39

Tasas Efectivas Op. de Reporte y Tasas de Interés

Operaciones de Reporte	Tasa Efectiva Prom. S/ (%)	Tasa Efectiva Prom. USD (%)
O. R. Renta Variable	10.1637	7.4824
O. R. Instrumentos de Deuda	--	--

Tasas de Interés		Anterior (%)	Hoy (%)	Variación (%)
TAMEX	Tasa Act. Mon. Ext.	10.31	10.30	-0.01
TIPMEX	Tasa Pas. Mon. Ext.	1.72	1.73	0.01
TAMN	Tasa Act. Mon. Nac.	15.43	15.44	0.01
TIPMN	Tasa Pas. Mon. Nac.	3.79	3.76	-0.03

Cotizaciones de Metales y Tipo de Cambio

Metales	Anterior	Hoy	Var. Día %	Var. Mes %	Var. Año %
Oro (COMEX) US\$/Oz.	1,958.60	1,963.10	0.23	-1.36	7.88
Plata (COMEX) US\$/Oz.	23.13	23.58	1.95	-6.02	-1.17
Cobre (COMEX) US\$/Lb.	3.658	3.660	0.05	-5.58	-3.86
Zinc (LME) US\$/TM	2,287.77	2,229.75	-2.54	-15.87	-25.76
Plomo (LME) US\$/TM	2,064.75	2,011.53	-2.58	-7.45	-13.91
Estaño (LME) US\$/TM	25,867.00	25,700.91	-0.64	-2.64	3.82

Tipo de Cambio	Compra	Venta	Promedio
Dólar Interbancario Soles / Dólar	3.669	3.671	3.67
Euro Dólar / Euro	1.0687	1.069	1.0688
Yen Yen / Dólar	139.38	139.39	139.38

Montos Negociados y N° de Operaciones - Ult. 12 ruedas

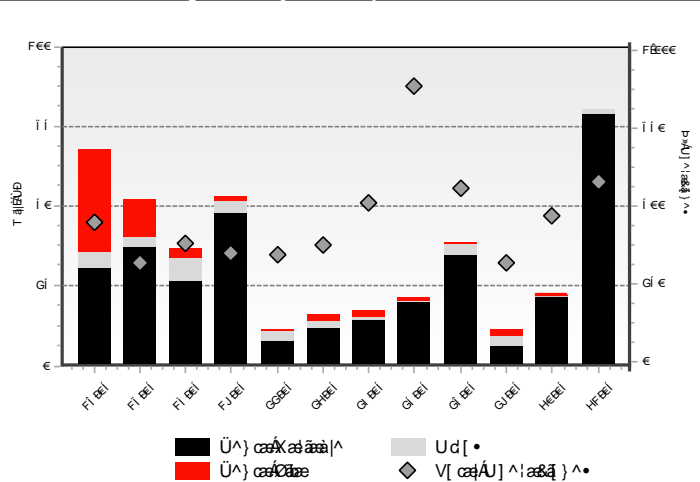

Contenido

Sección	Pág.	Sección	Pág.	Sección	Pág.
1. Horarios de Negociación	3	12. Entrega de Derechos	18	23. Cartera del índice S&P/BVL Peru General ESG	21
2. Resumen de Montos y Operaciones	3	13. Convocatorias	18	24. Retribuciones, contribuciones y comisiones	21
3. Presencia Bursátil Renta Variable	3	14. Cambios de Valor Nominal	18	25. Negociación de divisas	24
4. Presencia Bursátil Renta Fija	3	15. Procesos de suscripción de nuevas acciones	19	26. Notas al boletín	24
5. Mercado de Renta Variable	4	16. Reducción de Capital	19	Avisos: - <i>Aviso BVL: Segmento de Alta/Baja liquidez</i>	
6. Información adicional de valores	11	17. Cambio de razón social	19		
7. Certificados de suscripción preferente	15	18. Procesos de fusión-escisión	19		
8. Mercado de Renta Fija	15	19. Inscripciones y Retiros	19		
9. Colocación primaria	17	20. Obligaciones Pendientes de Vencimiento	20		
10. Operaciones de Reporte y Préstamo de Valores	17	21. Operaciones Extrabursátiles	21		
11. Mercado Alternativo de Valores – MAV	18	22. Negociación en bolsas extranjeras	21		

La información contenida en este documento es de carácter referencial, y es susceptible de ser revisada con posterioridad a su difusión. La Bolsa de Valores de Lima no asume responsabilidad alguna por los errores u omisiones contenidos en este material. Como consecuencia, la Bolsa de Valores de Lima no responde por los daños sean especiales, indirectos, incidentales, ulteriores o de cualquier naturaleza incluyendo sin limitación pérdidas en ingresos o utilidades, que pueden resultar del uso de este material. Se encuentra prohibida la reproducción de parte o la totalidad de la información contenida, con fines de comercialización, sin autorización expresa de la Bolsa de Valores de Lima.

1. Horarios de Negociación

Renta Variable Segmento de Alta Liquidez	Renta Variable Segmento de Baja Liquidez	Renta Variable Segmento de Val. Extranjeros	De 09:00 a 14:00 Mcd. Continuo Rta. Fija (propuestas, negociación y oper al cierre)
De 08:20 a 08:30 Subasta de Apertura	De 8:30 a 10:25 1ra Subasta Intermedia RV2	De 08:20 a 08:30 Subasta de Apertura	De 09:00 a 14:00 Oper. Mercado de Dinero
De 08:30 a 14:52 Negociación Regular	De 10:30 a 12:25 2da Subasta Intermedia RV2	De 08:30 a 15:00 Negociación Regular	De 09:00 a 15:10 Operaciones de Reporte y Préstamo Bursátil
De 14:52 a 15:00 Subasta de Cierre	De 12:30 a 14:30 Subasta de Cierre	De 15:02 a 15:10 Neg. a Precio de Cierre	
De 15:02 a 15:10 Neg. a Precio de Cierre	De 14:35 a 15:10 Neg. a Precio de Cierre		

2. Resumen de Montos y Operaciones

Rueda del día 31/05/2023

Segmento	Día			Mes			Año		
	S/	US\$	N° Op.	S/	US\$	N° Op.	S/	US\$	N° Op.
RENTA VARIABLE	78,946,667.56	21,487,933.47	569	502,328,294.47	136,188,705.10	10,202	2,265,284,223.25	600,291,273.90	46,213
Acciones	25,091,177.35	6,829,389.59	520	345,803,784.21	93,669,952.80	9,058	1,565,045,936.91	414,600,059.82	39,897
ADRs	1,284,649.26	349,659.57	29	21,004,660.34	5,694,338.84	723	110,984,631.04	29,384,771.62	4,390
Cert. Patrim. Fideicomiso	0.00	0.00	0	0.00	0.00	0	0.00	0.00	0
Cert. Participacion. FIBRAS	225.51	61.38	2	705,634.51	190,790.32	65	831,034.06	224,011.96	131
Unid. Partic. Fondos Bursátiles o ETF	5,074.46	1,381.18	2	45,654,745.84	12,407,765.08	52	84,337,737.48	22,586,196.05	364
Cert. Fondos de Inversión	52,565,540.98	14,307,441.75	16	89,159,469.57	24,225,858.06	304	504,084,771.12	133,496,204.91	1,429
Cert. Suscripc. Preferente	0.00	0.00	0	0.00	0.00	0	112.64	29.55	2
RENTA FIJA	0.00	0.00	0	137,042,444.87	37,164,837.04	82	775,862,482.16	204,676,862.45	383
Mercado Continuo	0.00	0.00	0	87,005,286.20	23,609,836.74	33	607,999,626.96	160,168,184.16	194
Mercado de Dinero	0.00	0.00	0	50,037,158.67	13,555,000.30	49	167,862,855.20	44,508,678.29	189
COLOCACION PRIMARIA	0.00	0.00	0	1,769,806.71	478,973.40	13	3,602,954.03	957,289.73	29
OPERACIONES PLAZO CON PRIMA	0.00	0.00	0	0.00	0.00	0	0.00	0.00	0
OPERACIONES DE REPORTE Y PRESTAMO	1,646,079.63	448,034.74	7	62,687,750.45	16,995,405.51	312	272,761,394.74	72,242,081.11	1,392
REP Renta Variable	1,646,079.63	448,034.74	7	57,539,642.13	15,603,753.88	285	244,583,750.70	64,801,391.44	1,247
REP Renta Fija	0.00	0.00	0	5,148,108.31	1,391,651.63	27	28,177,644.02	7,440,689.61	145
Préstamo de Valores	0.00	0.00	0	0.00	0.00	0	0.00	0.00	0
TOTAL MERCADO	80,592,747.19	21,935,968.21	576	703,828,296.50	190,827,921.05	10,609	3,317,511,054.18	878,167,507.19	48,017
Tipo de Cambio MILLENIUM: 3.6740	Número de sesiones realizadas			22			105		

3. Lista Diaria de Acciones y Otros Valores de renta variable que cumplen con tener Presencia Bursátil *

(Válido para el 01 de junio de 2023 con información al 31 de mayo de 2023)

Nemónico	Presencia Bursátil %	Nemónico	Presencia Bursátil %	Nemónico	Presencia Bursátil %	Nemónico	Presencia Bursátil %
FERREYC1	97.78	BBVAC1	79.44	INRETC1	66.67	TSLA	57.22
BVN	97.78	MINSURI1	77.78	ENDISPC1	65.00	AMZN	55.56
VOLCABC1	97.22	CREDITC1	74.44	CORAREI1	62.78	UNACEMC1	53.33
BAP	95.56	CVERDEC1	71.67	POMALCC1	62.22	SIDERC1	48.89
ALICORC1	89.44	HBM	70.56	BACKUS1	61.67		
IFS	88.33	CPACASC1	68.89	SPY	60.56		
SCCO	80.56	ENGEPEC1	66.67	CASAGRC1	57.78		

* Incluye acciones y valores representativos de acciones (ETFs, entre otros) inscritos por primera vez en los últimos 360 días calendario que cuenten con un Formador de Mercado de acuerdo a la regulación vigente, Ley N° 30341 (difundida el 12/09/2015) y su Reglamento: Decreto Supremo N° 382-2015-EF (difundido el 22/12/2015). Para mayor información y disclaimer adicionales consultar en <https://www.bvl.com.pe/mercado/movimientos-diarios/presencia-bursatil>

4. Lista Diaria de Valores de Renta Fija que cumplen con tener Presencia Bursátil

(Válido para el 01 de junio de 2023 con información al 31 de mayo de 2023)

Nemónico	Presencia Bursátil %	Nemónico	Presencia Bursátil %	Nemónico	Presencia Bursátil %	Nemónico	Presencia Bursátil %
FMV0BC1U	25.56	PACIF2BS2A	9.44	MIBAN4BS1A	7.78	ENGIE3BC3A	5.00
ALICO3BC2A	20.00	GNB1BS1A	8.33	COF4DBC10A	7.78		
INTER2BS3A	13.33	BN1BS1A	8.33	COFI3DBC9A	5.56		

5. Mercado de Renta Variable - Operaciones al Contado

Valores	Mo ne da	Anterior		Cotizaciones				Negociación del Día					Frec. de Cotiz.	Rendim. Bursátil 2023		
		Cotización Anterior	Fecha	Apertura	Cierre	Máxima	Mínima	Variac. Día %	Propuestas		Precio promedio	N° de Accs Negociadas			Monto Efectivo Negociado	N° de Oper.
									Compra	Venta						
A.F.P.																
HABITAC1	S/	
INTEGRC1	S/	
PRIMAC1	S/	
PROFUTC1	S/	
BANCOS Y FINANCIERAS																
ALFINAC1	S/	0.202	28/12/22	
ALFINBC1	S/	
AMERFIC1 (L)	S/	
BANCOMC1	S/	
BANFALC1	S/	
BBVAC1	S/	1.68	30/05/23	1.68	1.72	1.73	1.68	2.38%	1.71	1.72	1.71	231,618	396,656.48	31	95 %	9.57%
BCIPEC1 (14)	S/
BIFC1	S/
BOCPEC1	S/
BPICHC1	S/	0.500	30/12/21	0.500
BPICHPC1	S/	0.300	29/05/23	0.255	10 %	-14.29%
BRIPLEC1	S/
CITIBKC1	S/
CMAQPC1	S/
COFIDCC1 (ver HI)	S/
COMPFC1 (ver 14)	S/
CRANDEC1	S/	1.84	22/07/16
CREDITC1	S/	2.75	30/05/23	2.73	2.75	2.75	2.73	0.00%	2.73	2.75	2.74	6,208	17,032.05	8	80 %	14.49%
CSCOTIC1	S/
EFECTIC1	S/
FCONFIC1 (ver 17)	S/	72.69	22/11/22	72.69
FCREDIC1 (ver 15)	S/	2.00	09/02/17
FINOHC1	S/
FINTFCC1 (L, ver 16)	S/
FPROEMC1	S/	18.00	18/09/19
FPROEMP1	S/
GNBC1	S/
ICBCC1	S/
INTERBC1	S/	2.02	30/05/23	2.02	2.02	2.02	2.02	0.00%	2.02	2.05	2.02	9,577	19,345.54	2	10 %	-18.30%
MIBANC1	S/	2.15	05/08/21
MITSUFC1 (ver 14)	S/
QAPAQC1	S/
SANC1	S/
SCOTIAC1	S/	18.25	19/05/23	17.50	18.20	10 %	7.35%
TOTALSC1	S/
VFSECAC1	S/
VFSECBC1	S/
DIVERSAS																
ADCOMEC1	S/	0.400
AENZAC1 (ver 18)	S/	0.500	25/05/23	0.52	0.60	20 %	-39.76%
AGROKAC1	S/	6.90	10/11/22
AIHC1	S/	0.75	22/05/23	0.65	0.71	30 %	56.25%
AZZAROC1	S/
BVLC1	S/
CAVALIC1	S/	4.90	27/12/19
CINEPAC1	S/
CINEPBP1	S/
COCESUC1	S/	6.00	26/05/23	6.00	5 %	3.19%
COLPERC1	S/	26.28	03/06/16
CRECAPC1 (ver 15)	S/	2.50	27/03/23	2.45	-3.85%
DESXXIC1	S/
DIVIC1	S/	0.69	16/11/20
DUNENC1	S/
ENPACIC1	S/	0.230	24/01/23	15.00%
EXPERTC1	S/
FALABEC1	S/	0.500	03/03/22	0.471
FERREYC1	S/	2.07	30/05/23	2.07	2.05	2.07	2.05	-0.97%	2.05	2.08	2.05	2,936,301	6,021,025.75	77	100 %	-2.05%

Valores	Mo ne da	Anterior		Negociación del Día											Frec. de Cotiz.	Rendim. Bursátil 2023	
		Cotización Anterior	Fecha	Cotizaciones				Variac. Día %	Propuestas		Precio promedio	N° de Accs Negociadas	Monto Efectivo Negociado	N° de Oper.			
				Apertura	Cierre	Máxima	Mínima		Compra	Venta							
FOSSALC1 (ver 16)	S/	0.76	27/03/23	0.490	-5.00%
FTOTALC1 (ver 18)	S/
FUTURAC1	S/	4.25	24/08/22
GBVLAC1 (ver HI, 14)	S/	2.80	10/05/23	2.79	2.85	5 %	9.58%
GBVLBC1 (ver HI, 14)	S/	2.44	25/08/22
GRHOLDC1	S/	1.00	06/08/21	0.70
HERMESC1 (F, ver 18)	S/	8.34	17/01/23	-6.40%
IIDEC1	S/
INCAIC1	S/
INVCENC1	S/	1.65	22/05/23	1.63	1.85	10 %	17.86%
INVCO2C1	S/
INVERTC1	S/	0.70	26/12/19
INVFALC1	S/	0.150	19/08/21	0.050
ISICC1	S/	2.80	13/10/21
JPMORGC1	S/
NESSUSC1	S/
PALOALC1	S/
PHTBC1 (ver 14)	S/	0.048	07/03/23	0.049	-4.00%
PORTAC1 (ver 18)	S/
PVTBC1	S/
RBCAC1	S/
RBCBC1	S/
RVIA5BC1	S/
SAGAC1	S/	9.80	14/10/21
SOLUCIC1	S/
TRADIC1	S/	0.360	31/10/16
UNACEMC1	S/	1.58	30/05/23	1.58	1.58	1.58	1.58	0.00%	1.59	1.60	1.58	22,205	35,089.58	4	85 %	-10.15%	
AGRARIAS																	
ANDAHUC1	S/	0.350	02/05/23	0.200	0.400	9.38%
ASJUANC1	S/	0.52	29/11/21	0.500
ASJUANC2 (ver HI)	S/
AUNIONC1	S/
CARTAVC1 (F, ver HI, 18)	S/	41.40	29/05/23	40.00	41.00	41.04	11	451.40	2	30 %	17.95%
CASAGRC1	S/	10.28	29/05/23	10.28	10.50	10.50	10.20	2.14%	10.49	10.50	10.36	25,679	266,002.05	49	95 %	32.91%	
CAYALTC1	S/	0.75	02/02/23	0.00%
CHIQUIC1	S/
CHUCARC1	S/	3.00	09/04/21
FANUPEC1	S/
GANSALC1	S/
INGENIC1	S/	3.00	22/02/23	0.00%
LAREDOC1	S/	20.96	27/03/23	18.50	20.00	13.30%
PARAMOC1	S/	12.00	26/12/22
POMALCC1	S/	0.280	30/05/23	0.263	0.280	80 %	-22.22%
PUCALAC1	S/	0.310	31/03/23	6.90%
SINTUC1 (F, ver 18)	S/	11.49	08/10/20
SNJACIC1	S/	7.20	30/05/23	7.20	5 %	2.86%
TUMANC1	S/	0.92	27/04/23	0.92	3.37%
INDUSTRIALES																	
AIBC1	S/
ALICORC1	S/	6.10	30/05/23	6.08	6.20	6.20	6.08	1.64%	6.06	6.30	6.20	779,199	4,829,428.20	122	95 %	-4.15%	
AUSTRAC1	S/	1.59	09/05/23	1.59	5 %	-4.79%
BACKUAC1 (ver 18)	S/	220.00	15/05/23	250.00	20 %	11.07%
BACKUAC2 (ver 18)	S/
BACKUBC1 (ver 18)	S/	233.00	24/05/23	10 %	6.31%
BACKUBC2 (ver 18)	S/
CAUCH2C1 (L)	S/	1.42	18/11/20
CORAREC1	S/	2.00	25/05/23	25 %	5.37%
CPACASC1	S/	3.92	30/05/23	3.97	3.97	3.97	3.97	1.28%	3.92	3.96	3.97	11,081	43,955.32	6	75 %	0.51%	
CRETEXC1	S/	0.77	24/03/23	-9.41%
EXALMC1	S/	1.96	30/05/23	1.91	2.00	30 %	-12.09%
LAIVEBC1	S/	0.78	23/04/20	0.150
PETROBC1	S/
PIURAC1	S/	0.040	04/02/21	0.040

Valores	Mo ne da	Anterior		Negociación del Día											Frec. de Cotiz.	Rendim. Bursátil 2023
		Cotización Anterior	Fecha	Cotizaciones				Variac. Día %	Propuestas		Precio promedio	N° de Accs Negociadas	Monto Efectivo Negociado	N° de Oper.		
				Apertura	Cierre	Máxima	Mínima		Compra	Venta						
QUIMPAC1	S/	1.00	23/06/22	0.90
SIDERC1	S/	1.35	29/05/23	1.35	1.35	1.35	1.35	0.00%	1.30	1.35	1.35	5,490	7,411.50	3	60 %	-16.15%
SNCRISC1 (L)	S/
SNJUANC1	S/	36.50	30/05/23	36.50	41.00	5 %	34.17%
UNITEXC1 (L)	S/	0.310	21/12/22	0.300
MINERAS																
ANDEXAC1 (ver 16)	S/
ANDEXBC1 (ver 16)	S/	0.500	16/08/22	0.480
ATACOAC1	S/	0.100	22/12/22
ATACOCB1	S/	0.062	24/05/23	0.060	0.063	0.06	23,913	1,506.52	2	10 %	-13.89%
BROCALC1	S/	5.50	21/04/23	5.50	-10.13%
BUENAVC1	S/	26.80	24/05/23	26.80	5 %	-3.03%
CASTROC1 (L)	S/	1.40
CVERDEC1	US\$	29.00	30/05/23	29.00	29.50	29.50	28.50	1.72%	28.51	29.50	29.32	4,546	133,300.50	13	95 %	1.29%
FOSPACC1 (ver 16)	S/
MINCORC1	S/	15.00	19/04/23	-34.41%
MOROCOC1	S/	0.88	18/04/23	-27.27%
NEXAPEPC1	S/	1.65	30/05/23	1.65	1.70	30 %	-17.50%
PODERC1 (ver 18)	S/	11.20	25/05/23	8.55	8.72	8.72	396	3,453.12	1	40 %	25.24%
SHPC1	S/	34.10	30/01/23	29.23	-6.58%
VOLCAAC1 (ver 14)	S/	1.50	26/05/23	1.60	10 %	0.00%
VOLCABC1 (ver 14)	S/	0.375	30/05/23	0.373	0.375	0.378	0.365	0.00%	0.368	0.378	0.37	1,315,602	486,843.98	41	100 %	-26.47%
SERVICIOS PUBLICOS																
EDUNASC1	S/	1.41	15/12/16	0.394
EGEPIBC1	S/	7.50	17/04/23	10.00	18.87%
EGESUBC1	S/
ELECPBC1	S/
ELESUDC1	S/
ENDISPC1	S/	3.40	30/05/23	3.40	3.40	3.40	3.40	0.00%	3.30	3.40	3.40	109,906	373,680.40	18	100 %	128.69%
ENGPEPC1 (ver 14,18)	S/	4.09	30/05/23	4.09	4.09	4.09	4.09	0.00%	4.07	4.09	4.09	3,098	12,658.02	5	95 %	18.81%
ENGIEC1	S/	5.05	30/05/23	5.00	5.10	50 %	3.74%
EPUNOBC1	S/
ESUREBC1	S/	1.21	06/04/21	0.96
HIDRA2C1	S/	1.56	16/05/23	1.53	1.53	1.53	1.53	-1.92%	1.49	1.54	1.53	9,957	15,234.21	4	25 %	13.66%
LUSURC1	S/	14.70	24/05/23	14.70	15.50	55 %	-0.96%
PERENAC1	S/
PERENBC1	S/	18.00	14/04/23	17.35	17.35	63	1,093.05	1	2.86%
SANGABC1	S/
SEALDC1	S/	2.95	22/05/23	2.78	10 %	9.02%
SEDAPBC1 (ver 16)	S/
SHOUGEC1	S/	1.00	16/02/17	0.53
TELCAAC1	S/
TELCABC1	S/
TELEFBC1	S/	0.450	09/03/23	0.450	0.75	0.00%
TELEFCC1	S/	1.75	27/10/17
SEGUROS																
AVLASGC1	S/
CARDIFC1	S/
CHUBSGC1	S/
CRECERC1	S/
INSURC1	S/
INTSEGC1	S/
LIBSEGC1	S/
MAPFSGC1	S/	11.62	31/01/22
OHIOC1	S/
PACIFIC1	S/	31.55	16/07/21
POSITIC1 (ver 17)	S/	0.68	12/05/23	0.95	0.70	3,811	2,667.70	1	5 %	-35.24%
POSITVC1	S/
PROTECC1	S/
QUALSGC1 (ver 15)	S/	0.160	27/03/19
RIMSEGC1	S/	0.72	29/05/23	0.72	15 %	8.65%
SECREXC1	S/
VIVSEGC1	S/	1.13	08/06/17
DIVERSAS DE INVERSIÓN																

Valores	Mo ne da	Anterior		Negociación del Día											Frec. de Cotiz.	Rendim. Bursátil 2023	
		Cotización Anterior	Fecha	Cotizaciones				Variac. Día %	Propuestas		Precio promedio	N° de Accs Negociadas	Monto Efectivo Negociado	N° de Oper.			
				Apertura	Cierre	Máxima	Mínima		Compra	Venta							
BAYERI1 (Ver HI, D)	S/	14.10	25/11/21
COCESUI1	S/	0.76	24/05/23	0.400	0.80	5 %	14.07%
CONCESI1	S/	3.30	24/05/23	2.90	10 %	-5.71%
ENPACII1	S/	0.250	19/06/19
FILAMEI1	S/	0.75	02/03/21	0.400
FOSSALI1 (ver 16)	S/	0.490
FUTURAI1	S/	2.00	17/02/23	-9.09%
IIDEI1	S/
INVCORI1	S/
MEPSAI1 (ver 15)	S/	1.38	15/06/18
INDUSTRIALES DE INVERSION																	
ALICORI1	S/	3.70	25/05/23	3.50	40 %	-1.31%
BACKUSI1 (ver 18)	S/	26.00	30/05/23	25.99	25.50	26.00	25.50	-1.92%	24.00	25.50	25.78	8,184	211,000.50	18	95 %	9.46%	
BACKUSI2 (ver 18)	S/
CAUCHOI1 (L)	S/	1.05	18/11/20	0.250
CIAREQI1	S/
CORAREI1	S/	1.15	29/05/23	1.18	1.18	1.18	1.18	2.61%	1.16	1.18	1.17	31,632	37,167.22	10	65 %	-14.15%	
CPACASI1	S/	3.50	12/04/23	0.00%
CRETEXI1	S/	0.77	24/03/23	-12.50%
ELCOMEI1 (ver 17)	S/	0.73	24/04/23	0.73	0.73	5,690	4,153.70	3	10.15%	
ETERNII1	S/	1.62	17/08/22	1.65	2.40
ETNAI1	S/	0.500	02/05/23	0.54	-9.09%
GLORIAI1	S/	6.80	29/05/23	6.81	7.30	25 %	-13.81%	
HIDROSI1	S/	0.300	02/03/23	0.280	36.36%
IEQSAI1	S/	0.310	15/07/21
INDECOI1	S/	3.70	24/04/23	7.25%
MICHEI1 (ver 14)	S/	6.99	11/10/22	2.30	6.45
PIURAI1	S/	0.020	04/02/21	0.009
QUIMPAI1	S/	1.00	31/05/22	0.90
RECORDI1	S/	0.93	09/09/22
SNJUANI1	S/	37.14	30/05/23	37.16	20 %	25.74%	
UNITEXI1 (L)	S/	0.55	10/05/23	0.500	15 %	56.70%	
MINERAS DE INVERSION																	
BROCALI1	S/	3.40	25/05/23	3.40	20 %	-10.53%	
BUENAVI1	S/	15.00	20/03/23	-6.25%
CASTROI1 (L)	S/	0.200
LUISAI1	S/	172.00	04/05/23	172.00	5 %	-1.30%	
MINCORI1	S/	10.00	19/05/23	8.50	9.00	30 %	-20.63%	
MINSURI1	S/	3.52	30/05/23	3.54	3.54	3.54	3.54	0.57%	3.45	3.54	3.54	3,189	11,294.72	5	95 %	-0.28%	
MOROCOI1	S/	0.86	22/05/23	0.84	0.86	25 %	10.26%	
NEXAPEI1	S/	1.43	18/05/23	1.42	10 %	-20.56%	
PERUBAI1	S/	3.79	11/04/22	2.09
SPCCPI1	S/	59.00	29/05/23	60.00	60.01	15	900.15	1	30 %	9.44%	
SPCCPI2	S/	66.90	10/02/23	-3.04%
VALORES EMITIDOS EN EL EXTERIOR																	
BAP	US\$	130.13	30/05/23	130.00	128.88	130.00	127.30	-0.96%	127.65	130.00	128.71	4,694	604,179.65	16	95 %	0.28%	
IFS	US\$	21.30	30/05/23	21.00	21.31	21.31	21.00	0.05%	21.21	22.30	21.19	1,765	37,401.30	20	100 %	-5.99%	
INRETC1	US\$	32.70	30/05/23	33.20	33.50	33.50	33.20	2.45%	33.20	33.22	53,629	1,781,699.30	6	70 %	4.14%	
INTCOBC1	US\$
MIRL	US\$	0.036	15/05/23	0.025	0.030	30 %	-33.33%	
SCCO	US\$	66.91	30/05/23	65.67	65.68	65.68	65.67	-1.84%	65.67	69.42	65.67	398	26,137.17	2	90 %	9.53%	
JUNIORS																	
AGMR	US\$	0.290	19/09/22	0.290
ALT (S)	US\$	0.014	15/06/22	0.020
ATCU (ver 17)	US\$	0.105	17/05/23	0.380	0.400	20 %	-8.70%	
BCM	US\$	0.400	02/12/22
ECU	US\$
PML	US\$	0.113	16/05/23	0.110	10 %	24.18%	
PPX	US\$	0.019	09/05/23	0.013	0.019	0.01	48,650	632.45	1	5 %	-5.00%	
REG	US\$	0.93	15/03/21
RIO	US\$	0.460	23/05/22
TK	US\$	0.170	19/10/22
TORO	US\$	0.57	13/01/21
CERTIFICADO SUSCRIPCIÓN PREFERENTE																	

Valores	Mo ne da	Anterior		Negociación del Día											Frec. de Cotiz.	Rendim. Bursátil 2023
		Cotización Anterior	Fecha	Cotizaciones				Variac. Día %	Propuestas		Precio promedio	N° de Accs Negociadas	Monto Efectivo Negociado	N° de Oper.		
				Apertura	Cierre	Máxima	Mínima		Compra	Venta						
CSFPFCRED	S/
AMERICAN DEPOSITARY RECEIPTS																
BVN	US\$	6.66	30/05/23	6.60	6.77	6.86	6.60	1.65%	6.76	6.99	6.78	51,304	347,721.57	27	100 %	-8.77%
CPAC	US\$	5.20	29/11/22
TEF	US\$	4.05	11/05/23	4.15	4.08	475	1,938.00	2	5 %	18.42%
FONDOS BURSATILES																
ETPPERUD	US\$	8.50	30/05/23	8.37	8.37	8.37	8.37	-1.53%	8.37	8.53	8.37	165	1,381.18	2	95 %	-1.30%
FONDOS DE INVERSIÓN																
FIACWCF1	US\$	1,180.56	01/12/22
FICCOMP10	US\$	105.63	30/05/23	25 %	2.68%
FICOCMP1	US\$	371.02	30/05/23	376.59	371.09	376.59	371.09	0.02%	376.51	271	102,033.89	2	65 %	2.89%
FICOCMP2	US\$	377.31	30/05/23	55 %	2.93%
FICOCMP4	US\$	166.28	29/05/23	15 %	2.36%
FICOCMP5	US\$	125.45	30/05/23	60 %	4.66%
FICOCMP6	US\$	117.59	30/05/23	35 %	2.73%
FICOCMP9	US\$	107.70	30/05/23	35 %	2.71%
FICOIF5	US\$	3.50	30/05/23	50 %	2.64%
FICOIF7	US\$	314.66	29/05/23	25 %	2.46%
FICORPS	S/	128.72	30/05/23	130.00	128.75	130.00	128.75	0.02%	129.37	97,899	12,665,246.25	5	100 %	3.29%
FICORPS2	S/	121.01	30/05/23	122.18	121.03	122.18	121.03	0.02%	121.61	96,800	11,771,594.00	2	100 %	3.27%
FICORPS3	S/	119.24	30/05/23	120.49	119.26	120.49	119.26	0.02%	119.87	77,855	9,332,839.22	3	100 %	2.85%
FICORPS4	S/	119.19	30/05/23	120.35	119.22	120.35	119.22	0.03%	119.79	96,800	11,595,414.00	2	100 %	3.27%
FICORPS5	S/	115.56	30/05/23	116.78	115.58	116.78	115.58	0.02%	116.18	58,750	6,825,575.00	2	100 %	2.86%
FILXGARF	US\$	20.80	18/01/23	0.00%
FILXGLAH	US\$	112.60	31/05/21
FIBRAS																
FIBCCAP	US\$	77.00	18/05/23	70.00	10 %	0.33%
FIBPRIME (14)	US\$	6.82	25/05/23	6.82	6.82	9	61.38	2	45 %	-7.08%

5.1. Valores Listados por Agente Promotor

Valores y Agente Promotor	Mo ne da	Anterior		Negociación del Día											Frec. de Cotiz.	Rendim. Bursátil 2023	
		Cotización Anterior	Fecha	Cotizaciones				Variac. Día %	Propuestas		Precio Promedio	N° de Accs Negociadas	Monto Efectivo Negociado	N° de Oper			
				Apertura	Cierre	Máxima	Mínima		Compra	Venta							
Acciones																	
SBUX	ANS	US\$	106.11	16/05/23	106.10	5 %	6.11%	
AAL	BVL	US\$	14.66	30/05/23	25 %	-0.95%	
AAPL	BVL	US\$	177.10	30/05/23	178.11	178.50	178.50	178.11	0.79 %	175.00	40	7,128.30	2	55 %	37.84%
ADBE	BVL	US\$	420.70	30/05/23	25 %	22.80%	
AMZN	BVL	US\$	121.00	26/05/23	120.30	119.90	120.50	119.12	-0.91 %	120.00	120.89	697	83,482.71	6	80 %	43.51%
AXP	BVL	US\$	158.00	14/03/23	5.54%	
BA	BVL	US\$	212.30	12/04/23	204.50	204.50	204.50	204.50	11	2,249.50	1	5 %	5.96%
BAC	BVL	US\$	28.15	26/05/23	27.60	27.60	27.60	27.60	-1.95 %	27.60	28.25	270	7,452.00	1	50 %	-12.66%
BLK	BVL	US\$	696.00	17/04/23	18.97%	
BRK/B	BVL	US\$	324.00	18/04/23	5.59%	
C	BVL	US\$	44.55	26/05/23	43.96	43.90	43.96	43.90	-1.46 %	663	29,125.30	5	20 %	-2.94%
CAT	BVL	US\$	223.00	29/03/23	1.66%	
CCL	BVL	US\$	11.25	23/05/23	5 %	20.19%	
CSCO	BVL	US\$	49.00	18/05/23	5 %	2.19%	
DAL	BVL	US\$	40.00	09/03/23	-9.54%	
DIS	BVL	US\$	88.71	25/05/23	88.70	30 %	-9.02%	
F	BVL	US\$	11.81	02/05/23	3.96%	
GM	BVL	US\$	33.59	30/05/23	5 %	-0.59%	
GOOG	BVL	US\$	125.15	25/05/23	35 %	41.65%	
IBM	BVL	US\$	121.65	10/05/23	5 %	-19.42%	
JNJ	BVL	US\$	166.00	19/09/22	
JPM	BVL	US\$	139.53	02/05/23	135.98	135.98	135.98	135.98	140.00	50	6,799.00	1	5 %	3.16%
KO	BVL	US\$	59.74	30/05/23	59.74	5 %	-5.92%	
META	BVL	US\$	260.00	26/05/23	273.00	4	1,057.10	2	65 %	116.87%
MRK	BVL	US\$	107.06	01/02/23	-0.96%	
MS	BVL	US\$	98.00	21/02/23	15.47%	
MSFT	BVL	US\$	332.00	30/05/23	329.60	330.10	330.10	329.60	-0.57 %	330.10	206	67,947.86	3	75 %	39.11%
PARA	BVL	US\$	15.73	30/05/23	15 %	-6.09%	
PFE	BVL	US\$	36.40	18/05/23	37.49	5 %	-32.20%	
PG	BVL	US\$	145.00	24/03/23	11.23%	
PYPL	BVL	US\$	62.00	30/05/23	62.00	61.97	62.00	61.97	-0.05 %	62.00	637	39,476.00	3	45 %	-11.47%
T	BVL	US\$	15.16	25/05/23	20 %	-15.02%	
V	BVL	US\$	230.70	22/05/23	235.00	15 %	11.91%	
VZ	BVL	US\$	35.08	30/05/23	20 %	-7.68%	
WFC	BVL	US\$	40.65	25/04/23	-13.71%	
WMT	BVL	US\$	149.00	28/04/23	4.20%	

Valores y Agente Promotor	Mo no da	Anterior		Negociación del Día										Frec. de Cotiz.	Rendim. Bursátil 2023		
		Cotización Anterior	Fecha	Cotizaciones				Variac. Día%	Propuestas		Precio Promedio	N° de Accs Negociadas	Monto Efectivo Negociado			N° de Oper	
				Apertura	Cierre	Máxima	Mínima		Compra	Venta							
WPM	BVL	US\$	44.78	21/03/23	-10.44%
XOM	BVL	US\$	110.70	02/05/23	0.27%
FCX	CON	US\$	35.80	15/05/23	5 %	-4.53%
TSLA	CON	US\$	200.51	30/05/23	197.00	200.00	200.00	197.00	-0.25 %	177	35,077.50	8	80 %	66.25%
ABX	CRE	US\$	17.92	19/05/23	17.39	5 %	2.40%
BKR	CRE	US\$	37.46	08/04/22
BMY	CRE	US\$	72.70	28/12/22
CRM	CRE	US\$	218.90	30/05/23	218.71	218.71	218.71	218.71	-0.09 %	48	10,498.08	1	45 %	62.97%
CVS	CRE	US\$	72.58	02/05/23	-26.83%
FDX	CRE	US\$	226.11	30/05/23	15 %	29.58%
GE	CRE	US\$	101.68	23/05/23	5 %	49.53%
GILD	CRE	US\$	79.20	02/11/22
GOOGL	CRE	US\$	123.35	30/05/23	122.98	122.98	122.98	122.98	-0.30 %	122.98	125.70	23	2,828.54	1	75 %	39.28%
GS	CRE	US\$	339.06	21/04/23	2.75%
HBM	CRE	US\$	4.47	30/05/23	4.15	4.24	4.24	4.15	-5.15 %	4.15	4.38	4,373	18,290.05	8	65 %	-16.86%
HD	CRE	US\$	326.40	11/01/23	2.32%
INTC	CRE	US\$	29.98	30/05/23	15 %	16.20%
KHC	CRE	US\$	40.95	28/12/22
LVS	CRE	US\$	54.46	20/01/23	16.52%
LW	CRE	US\$	82.54	15/08/22
MA	CRE	US\$	377.15	23/05/23	10 %	11.22%
MMC	CRE	US\$	169.15	22/11/22
MRNA	CRE	US\$	138.50	27/02/23	-34.05%
MU	CRE	US\$	73.85	26/05/23	10 %	35.50%
NEE	CRE	US\$	75.98	11/05/23	5 %	-5.95%
NEM	CRE	US\$	43.90	19/05/23	5 %	-8.54%
NKE	CRE	US\$	121.02	20/03/23	30.47%
QCOM	CRE	US\$	115.00	30/05/23	113.82	113.82	113.82	113.82	-1.03 %	105.25	400	45,528.00	1	20 %	6.87%
SPG	CRE	US\$	118.80	22/11/22
SWK	CRE	US\$	87.00	19/09/22
TGT	CRE	US\$	156.35	18/10/22
TMO	CRE	US\$	592.00	02/02/23	3.83%
TMUS	CRE	US\$	141.07	16/12/22
UNH	CRE	US\$	493.90	03/05/23	480.00	-9.06%
ZM	CRE	US\$	72.74	22/02/23	9.80%
NFLX	ITG	US\$	394.63	30/05/23	395.00	35 %	33.79%
NVDA	ITG	US\$	412.50	30/05/23	380.00	402.00	75 %	191.01%
Fondos Bursátiles																	
IWM	BNB	US\$	174.60	30/05/23	15 %	-5.76%
ACWI	BVL	US\$	91.16	24/05/23	5 %	6.56%
AGG	BVL	US\$	97.20	22/11/22
ARKF	BVL	US\$	16.27	26/10/22
ARKG	BVL	US\$	33.98	28/09/22
BOTZ	BVL	US\$	27.52	30/05/23	5 %	32.24%
BSV	BVL	US\$	76.39	26/08/22
BTCCU	BVL	US\$	4.99	11/04/23	4.85	11.38%
CIBR	BVL	US\$	41.30	21/03/23
COPX	BVL	US\$	38.90	10/05/23	5 %	8.48%
DRIV	BVL	US\$	20.94	05/07/22
EEM	BVL	US\$	39.02	19/05/23	20 %	13.07%
EFA	BVL	US\$	71.78	24/05/23	25 %	8.76%
EMB	BVL	US\$	84.74	16/05/23	10 %	-17.63%
EMCA	BVL	US\$	5.39	28/02/23	7.58%
EPU	BVL	US\$	31.31	20/04/23	6.86%
ESGD	BVL	US\$	58.62	22/09/22
ETHHU	BVL	US\$	8.57	31/05/22
EUFN	BVL	US\$	17.52	24/03/23	1.57%
EWG	BVL	US\$	21.17	04/10/22
EWJ	BVL	US\$	54.72	05/12/22
EWZ	BVL	US\$	30.00	15/05/23	10 %	14.07%
FAS	BVL	US\$	50.49	24/03/23	-37.40%
FEZ	BVL	US\$	45.45	23/05/23	5 %	15.09%
FINX	BVL	US\$	23.15	01/09/22
FXI	BVL	US\$	27.01	24/05/23	5 %	-1.13%
GDX	BVL	US\$	34.60	18/04/23	34.60	16.30%
GDXJ	BVL	US\$	37.90	23/05/23	5 %	22.57%
GLD	BVL	US\$	180.00	25/05/23	25 %	8.07%
HDV	BVL	US\$	102.97	28/10/22
HYEM	BVL	US\$	17.66	25/05/23	5 %	-19.40%
HYG	BVL	US\$	75.05	19/04/23	1.83%
IBB	BVL	US\$	136.90	27/01/23	10.85%
ICLN	BVL	US\$	21.00	30/11/22
IEF	BVL	US\$	98.68	15/12/22
IGV	BVL	US\$	314.60	25/05/23	10 %	17.48%
IHI	BVL	US\$	55.60	16/05/23	5 %	-2.08%
ITA	BVL	US\$	103.61	08/08/22

Valores y Agente Promotor	Mo no da	Anterior			Negociación del Día									Frec. de Cotiz.	Rendim. Bursátil 2023		
		Cotización Anterior	Fecha	Cotizaciones				Variac. Día%	Propuestas		Precio Promedio	N° de Accs Negociadas	Monto Efectivo Negociado			N° de Oper	
				Apertura	Cierre	Máxima	Mínima		Compra	Venta							
IVE	BVL	US\$	157.02	03/02/23
IVV	BVL	US\$	404.85	04/05/23	5 %	6.54%
IYR	BVL	US\$	88.25	06/03/23	12.13%
JETS	BVL	US\$	18.35	03/04/23	14.47%
KRE	BVL	US\$	47.50	14/03/23	-33.59%
KWEB	BVL	US\$	32.36	08/02/23	7.22%
LIT	BVL	US\$	62.07	20/04/23	-2.01%
MCHI	BVL	US\$	48.61	24/03/23	7.16%
MGK	BVL	US\$	196.22	21/03/23
NOBL	BVL	US\$	89.12	31/08/22
NXTG	BVL	US\$	64.72	03/03/23	-12.26%
OIH	BVL	US\$	315.00	09/01/23	30.71%
PAVE	BVL	US\$	29.10	08/02/23	20.15%
QYLD	BVL	US\$	16.21	26/10/22
RAAX	BVL	US\$	25.21	21/04/23
SHY	BVL	US\$	81.37	27/12/22
SLV	BVL	US\$	21.50	23/05/23	10 %	1.65%	
SMH	BVL	US\$	147.85	30/05/23	10 %	-38.16%	
SOXX	BVL	US\$	489.60	30/05/23	25 %	33.99%	
SPHB	BVL	US\$	67.25	16/03/23	-7.95%
SPXL	BVL	US\$	73.00	13/04/23	-2.32%
SPYG	BVL	US\$	54.59	30/03/23	3.65%
SRET	BVL	US\$	21.16	15/03/23	20.65	20.65	20.65	20.65	220	4,543.00	1	5 %	136.81%
SRLN	BVL	US\$	42.48	06/09/22
SSO	BVL	US\$	50.00	10/05/23	5 %	10.62%
TAN	BVL	US\$	77.97	16/12/22
TIP	BVL	US\$	115.34	26/08/22
TQQQ	BVL	US\$	36.00	30/05/23	10 %	78.22%
UCO	BVL	US\$	21.21	20/03/23	-36.91%
UPRO	BVL	US\$	29.89	27/09/22
UUP	BVL	US\$	28.30	23/05/23	10 %	-1.50%	
VEA	BVL	US\$	45.25	30/05/23	5 %	17.17%	
VGK	BVL	US\$	50.03	02/11/22
VTI	BVL	US\$	204.65	24/05/23	5 %	9.44%	
VTV	BVL	US\$	137.90	23/05/23	10 %	-4.75%	
VUG	BVL	US\$	243.83	08/02/23	-3.91%
VVO	BVL	US\$	39.45	30/05/23	5 %	1.52%	
XBI	BVL	US\$	87.20	09/02/23	7.13%
XLE	BVL	US\$	84.90	27/02/23	76.45	76.45	76.45	76.45	270	20,641.50	1	5 %	-18.76%
XLF	BVL	US\$	31.75	24/05/23	31.75	5 %	-7.62%
XLK	BVL	US\$	166.01	30/05/23	10 %	23.98%	
XLP	BVL	US\$	74.15	13/01/23	-2.46%
XLV	BVL	US\$	130.45	18/05/23	10 %	-7.35%	
XLY	BVL	US\$	147.80	04/04/23	3.00%
DIA	CON	US\$	332.20	23/05/23	327.10	10 %	0.08%	
QQQ	CON	US\$	350.40	30/05/23	347.40	347.40	347.40	347.40	-0.86 %	335.00	1,065	369,981.00	1	40 %	29.76%
SIL	CON	US\$	30.06	29/03/23	22.00%
SPY	CON	US\$	419.73	30/05/23	415.00	422.00	1	419.73	1	80 %	9.62%
ARKK	CRE	US\$	36.00	13/03/23	15.57%
BRZU	CRE	US\$	89.15	04/10/22
ERNA	CRE	US\$
HEDJ	CRE	US\$	71.35	05/05/22
IBTA	CRE	US\$	5.21	26/05/23	10 %	0.19%	
JNUG	CRE	US\$	43.14	02/05/23	12.64%
SDIA	CRE	US\$	5.51	17/04/23	2.04%
SDS	CRE	US\$	39.90	02/05/23	-23.12%
SMTJUK	CRE	US\$	9.17	15/12/22
USMV	CRE	US\$	69.30	22/09/22
USO	CRE	US\$	68.70	30/12/22
VT	CRE	US\$	90.15	22/02/23	-4.18%
XLI	CRE	US\$	100.40	30/11/22
CBU0	ITG	US\$	141.23	30/05/23	5 %	-4.57%	
CBU7	ITG	US\$	126.95	04/01/23	-6.55%
CSPX	ITG	US\$	398.99	04/01/23	-13.07%
CUSS	ITG	US\$	450.81	07/03/23
EMCR	ITG	US\$	85.82	07/03/23	-0.79%
EZU	ITG	US\$	46.21	20/04/23	12.43%
GMF	ITG	US\$	100.50	06/07/22
IBDP	ITG	US\$
IBDQ	ITG	US\$
IBDR	ITG	US\$
IBHD	ITG	US\$	23.15	06/03/23	-0.04%
IBTE	ITG	US\$	23.79	06/03/23
IDTM	ITG	US\$	175.30	14/10/22
IDTP	ITG	US\$	228.00	04/01/23	-9.16%
IHYA	ITG	US\$	5.93	17/04/23	8.01%

Valores y Agente Promotor	Mo ne da	Anterior		Negociación del Día										Frec. de Cotiz.	Rendim. Bursátil 2023		
		Cotización Anterior	Fecha	Cotizaciones				Variac. Día%	Propuestas		Precio Promedio	N° de Accs Negociadas	Monto Efectivo Negociado			N° de Oper	
				Apertura	Cierre	Máxima	Mínima		Compra	Venta							
IQLT	ITG	US\$	33.25	04/01/23	-14.68%
ISAC	ITG	US\$	65.31	07/03/23	1.26%
IUAA	ITG	US\$	5.00	07/03/23	-6.19%
IUQA	ITG	US\$	9.81	07/03/23	12.76%
IUSG	ITG	US\$	86.72	06/03/23	-21.84%
IUVL	ITG	US\$	8.25	04/01/23	-15.38%
LQDA	ITG	US\$	5.28	28/02/23	5.81%
QUAL	ITG	US\$	126.12	25/05/23	5 %	5.37%
TIP5	ITG	US\$	5.20	15/11/22
UDVD	ITG	US\$	72.50	15/11/22
DUST	KAL	US\$	11.02	23/05/23	5 %	-34.21%
ECH	KAL	US\$	30.11	23/05/23	10 %	7.54%
NUGT	KAL	US\$	35.60	30/05/23	37.84	37.84	37.84	37.84	6.29 %	267	10,103.28	1	30 %	5.70%	
ADR																	
BBVA	CON	US\$	7.00	17/05/23	20 %	25.90%
BIDU	CRE	US\$	128.00	20/04/23	-11.72%
												Total USD	762,628.45	48			

5.2. Valores con Formador de Mercado

Empresa	Valor	Formador	Información del Formador de Mercado						Negociación sin Formador			
			Cantidad Mínima Diaria	Cantidad Mínima Operada Diaria	Propuestas		N° de Acciones	Monto Efectivo S/	N° de Oper.	N° de Acciones	Monto Efectivo S/	N° de Oper.
					Compra S/	Venta S/						
INRETAIL PERÚ CORP.	INRETC1(*)	BTG	500	1,500	535	US\$ 17,762.00	1	53,094	US\$ 1,763,937.30	5
VOLCAN COMPAÑIA MINERA S.A.A.	VOLCABC1	BTG	60,000	180,000	0.37	0.38	136,014	50,153.29	6	1,179,588	436,690.69	35
ALICORP S.A.A.	ALICORC1	CRE	2,875	11,500	6.05	5,000	30,983.90	5	774,199	4,798,444.30	117
CEMENTOS PACASMAYO S.A.A.	CPACASC1	CRE	3,160	6,320	3.92	4.02	5,621	22,284.32	2	5,460	21,671.00	4
ENGIE ENERGIA PERU S.A	ENGIEC1	CRE	2,000	4,000	5.00	5.10
FERREYCORP S.A.A.	FERREYC1	CRE	13,000	52,000	2.02	2.08	110,141	226,052.55	9	2,826,160	5,794,973.20	68
GRUPO BVL S.A.A.	GBVLAC1	CRE	5,000	10,000	2.72	2.90
HudBay Mineral Inc.	HBM	CRE	500	n.a.	US\$ 4.15	US\$ 4.38	3,003	US\$ 12,542.90	4	1,370	US\$ 5,747.15	4
FONDO BURSÁTIL VAN ECK EL DORADO PERÚ ETF	ETFPERUD	LAR	1,500	1,500	US\$ 8.37	US\$ 8.53	164	US\$ 1,372.68	1	1	US\$ 8.50	1
Total Negociado por Formadores de Mercado								S/	445,857.49	28		

(*) A solicitud del Formador de Mercado, se ha reducido su cantidad mínima y cantidad mínima operada de forma temporal hasta el 30 de junio.

5.3. Ventas Descubiertas

Operaciones en Moneda Nacional			Operaciones en Moneda Extranjera		
Valores	N° de Acciones Negociadas	Monto Efectivo S/	Valores	N° de Acciones Negociadas	Monto Efectivo US\$
.....

6. Información Adicional de Valores Inscritos por el Emisor

Sector / Valor	V. N. S/	ISIN	Ultimos Beneficios Entregados				Acuerdos Pendientes					
			Div. Efe S/	Ult día c der	Acc. Lib %	Ult día c der	Div. Efe S/	Ult día c der	Acc. Lib %	Ult día c der		
A.F.P.												
4 valores												
HABITAC1	1.00	PEP102501009	0.37049682	27/07/2022
INTEGRC1	100.00	PEP104001008	265.0191012	11/02/2022	6.318681318	13/04/2005
PRIMAC1	1,000.00	PEP106501005	1,520.997986	20/04/2023
PROFUTC1	1.00	PEP107001005	10.49301225	27/05/2022	6.423	25/03/2014
BANCOS Y FINANCIERAS												
37 valores												
ALFINAC1	1.00	PEP115001104	3.67068507	19/11/2020
ALFINBC1	1.00	PEP115004207
AMERFIC1 (L)	1.00	PEP168001001	0.0148422	07/08/2013	1.766142	20/06/2012
BANCOMC1	1.00	PEP119001001	4.71	23/06/2022	4.98	---	---
BANFALC1	1.00	PEP141501002	0.095735926	11/07/2019	2.0404395	10/09/2019
BBVAC1	1.00	PEP116001004	0.12953936	19/04/2023	9.228679	13/07/2022	10.363149	14/06/2023
BCIPEC1 (14)	2.15	PEP117001003
BIFC1	30.00	PEP121001007	0.889495	20/04/2023	13.302084	07/06/2022	10.377441	06/06/2023
BOCPEC1	1.00	PEP131201001
BPICHC1	1.00	PEP130001006	0.1462	27/03/2006	6.40251792	21/09/2020
BPICHPC1	1.00	PEP130004000	0.05	29/07/2020	8.294	17/07/2008
BRIPLEC1	1.00	PEP143001001	0.09935532	23/04/2020	7.3597	09/12/2020
CITIBK1	1.00	PEP141001003	0.2492803	17/11/2022	10.46099444	03/11/2010
CMAQPC1	1.00	PEP131501004	0.06241266	04/05/2023	4.488725	16/11/2022	6.241266	---	---
COFIDCC1 (ver HI)	1.00	PEP111001306	0.02857626	18/04/2017	0.70788	31/07/2019	1.13
COMPFC1 (ver 14)	22.6	PEP168201007	2.26502823	13/05/2011	20.99776026	03/07/2014
GRANDEC1	1.00	PEP169551004	21.15347135	06/11/2019
CREDITC1	1.00	PEP120001008	0.220953497324435	19/04/2023	7.58989743	09/08/2022	6.54390608	---	---
CSCOTIC1	6.30	PEP169201006	1.07598185968	11/05/2023	11.7860313280526	07/10/2020
EFECTIC1	1.00	PEP168301005	0.02285489	29/05/2023	8.38141763	29/09/2022	12.79631313	---	---
FCONFIC1 (ver 17)	53.75	PEP169401002	3.9297474	12/04/2023	0.53642198	13/07/2022	7.2979751	---	---

Sector / Valor	V. N. S/	ISIN	Ultimos Beneficios Entregados				Acuerdos Pendientes			
			Div. Efe S/	Ult día c der	Acc. Lib %	Ult día c der	Div. Efe S/	Ult día c der	Acc. Lib %	Ult día c der
FCREDIC1 (ver 15)	1.00	PEP168351000
FINOHC1	1.00	PEP168701006	1.73918687	09/09/2022	9.84754308	---
FINTFCC1 (L, ver 16)	1.00	PEP168501000	0.022465	14/05/2007	1.20274	19/11/2013
FPROEMC1	10.00	PEP168401003	0.61539869	20/08/2020	5.37566736	07/07/2022
FPROEMP1	10.00	PEP168402001	0.6769386	20/08/2020	5.9132457	07/07/2022
GNBC1	1.00	PEP169001000	0.04512135	09/11/2022	2.44266	25/02/2014
ICBCC1	1.00	PEP132801007
INTERBC1	1.00	PEP148001006	0.10801931	17/04/2023	9.713824	06/09/2022	8.641545	01/06/2023
MIBANC1	1.00	PEP133001003	0.1210900856	07/11/2019	7.35045877	17/08/2022
MITSUFC1 (ver 14)	1,000.00	PEP169101008	305.03721315	19/04/2022	9.9169033	08/08/2017
QAPAQAC1	1.00	PEP168601008
SANC1	1.00	PEP131001005	0.12255184	23/05/2023	5.1166339	10/08/2022	4.9020737	---
SCOTIAC1	10.00	PEP140001004	1.53494426	22/04/2022	2.3777584342	09/08/21	2.49166	---
TOTALSC1	100.00	PEP140501003	10.67161264546	03/05/2023	8.21199795	07/06/21
VFSECAC1	1.00	PEP169991101
VFSECBC1	1.00	PEP169994204
DIVERSAS										
46 valores										
ADCOMEC1	1.00	PEP713001001	1.99999929	26/08/2004
AENZAC1 (ver 18)	1.00	PEP736581005	0.046743895	18/04/2016	30.37205	02/06/2008
AGROKAC1	1.00	PEP713801004	\$ 0.5264	16/12/2021
AIHC1	1.00	PEP715001009	200.00	14/09/2018
AZZAROC1	1.00	PEP717001007	0.54231502	12/05/2022
BVLC1	1.00	PEP726451003	0.13206973	15/05/2023
CAVALIC1	1.00	PEP727201001	0.0732159	16/05/2023	4.082606	06/05/2015
CINOPAC1	1.00	PEP728401105	0.31008899	02/12/2019	305.331	25/08/2015
CINEPBP1	1.00	PEP728404208
COCESUC1	10.00	PEP730601007	\$ 0.102067869	19/04/2023	4.90	30/06/2005
COLPERC1	10.00	PEP763001000
CRECAPC1 (ver 15)	0.70	PEP726201002	0.322411	03/05/2022
DESXXIC1	1.00	PEP734601003	7.874949	08/02/2001
DIVIC1	0.40	PEP753901003	0.04	24/09/2013	49.85629	19/06/2008
DUNENC1	1.00	PEP734801009	0.07406063	21/04/2023
ENPACIC1	0.06	PEP735001005	\$ 0.035098053	12/05/2023	17.144626	22/01/2019
EXPERTC1	1.00	PEP735751005	0.036813912734177	13/01/2020
FALABEC1	0.10	PEP741001007	\$ 0.0075976086135275	19/01/2023	84.6819449218759	21/04/2010
FERREVC1	1.00	PEP736001004	0.13897244736	17/04/2023	7.3103302	25/07/2014
FOSSALC1 (ver 16)	1.00	PEP736211009
FTOTALC1 (ver 18)	1.00	PEP735801008	0.06573045	24/09/2021	14.54004611	22/10/2020
FUTURAC1	1.00	PEP736301008	\$ 0.06559784	05/08/2022	1.852	30/06/2009
GBVLAC1 (ver HI, 14)	0.89	PEP900001103	0.02742969	15/05/2023	154.73584516	25/07/2016	0.1603493041	01/06/2023
GBVLBC1 (ver HI, 14)	0.89	PEP900004206	0.02880118	15/05/2023	154.73584516	25/07/2016	0.1603493041	01/06/2023
GRHOLDC1	1.00	PEP738001002	0.1295382681	19/04/2023	38.674576	27/07/2017
HERMESC1 (F, ver 18)	1.00	PEP736681003	0.5730659025	07/12/2022
IIDEC1	1.00	PEP741601004	0.07153402	19/04/2023
INCRAC1	1.00	PEP741301001	0.935407872426	26/12/2019
INVCENC1	1.00	PEP728001004	0.045	17/07/2019	100.00	30/06/2017
INVCO2C1	1.00	PEP741931203
INVERTC1	1.00	PEP746001002	0.06261466	17/11/2022	42.9702557	20/09/1996
INVFALC1	0.10	PEP741901008	\$ 0.0019917325227	16/02/2023
ISICC1	1.00	PEP741731009
JPMORGC1	1.00	PEP737601000
NESSUSC1	1.00	PEP754101009	0.10946793	24/01/2020
PALOALC1	1.00	PEP713901002
PHTBC1 (ver 14)	0.50	PEP740001206	99.894453	12/12/2001
PORTAC1 (ver 18)	1.00	PEP730501009	0.15608529	11/04/2023	48.17411407	14/05/2018
PVTBC1	0.01	PEP756001207	100.00	31/07/1995
RBCAC1	0.01	PEP756702101	88.18	27/10/2008
RBCBC1	0.01	PEP756701202	88.18	27/10/2008
RVIA5BC1	1.00	PEP748501207	0.21220126	24/03/2023
SAGAC1	1.00	PEP757001008	0.4466866	10/08/2022	151.82460779	05/12/2011
SOLUCIC1	10,000.00	PEP757101006	2,587.44495396	24/04/2023	14.28968972	16/06/2015	7,366.482504604052	---
TRADIC1	1.00	PEP757411009	\$ 0.0100128286942	14/04/2023	6.07	26/05/2015
UNACEMC1	1.00	PEP761001002	0.02	15/05/2023	38.7156	12/04/2011
AGRARIAS										
19 valores										
ANDAHUC1	1.00	PEP770501000	0.00803762	11/06/2008	0.64301	24/10/2008
ASJUANC1	1.00	PEP770751001	0.02029663	27/06/2018	11.5998398	23/07/2008
ASJUANC2 (ver HI)	1.00	PEP770751027
AUNIONC1	1.00	PEP770851009
CARTAVC1 (F, ver HI, 18)	10.00	PEP771431009	6.57770768	24/10/2022	1.74975	24/06/2005	Div. en Accs.	---
CASAGRC1	10.00	PEP771461006	0.72416843	24/10/2022	5.417981258	15/02/2001	1.42459362	28/06/2023
CAYALTC1	1.00	PEP771501009
CHIQUIC1	5.00	PEP772251000	403.89398116	10/01/2023	49.0863	10/08/1998
CHUCARC1	24.00	PEP772301003	785.6136	01/04/1998
FANUPEC1	1.00	PEP773001008
GANSALC1	1.00	PEP774001007	2.733216896	25/04/2000

Sector / Valor	V. N. S/	ISIN	Ultimos Beneficios Entregados				Acuerdos Pendientes			
			Div. Efe S/	Ult día c der	Acc. Lib %	Ult día c der	Div. Efe S/	Ult día c der	Acc. Lib %	Ult día c der
INGENIC1	10.00	PEP775001006	47.229805	28/01/2013
LAREDOC1	16.56	PEP776001005	1.86	24/04/2023
PARAMOC1	10.00	PEP779001002	1.502811	20/04/2023	4.89987484	23/10/2008
POMALCC1	1.00	PEP779301006
PUCALAC1	10.00	PEP779351001
SINTUC1 (F, ver 18)	10.00	PEP780601007	1.03591257	24/10/2022	3.5881033288	12/02/2002
SNJAC1	10.00	PEP780851006	0.65019995	24/10/2022	41.44	15/01/2009	1.0543783	06/11/2023
TUMANC1	10.00	PEP781401000	5.5432808	06/09/2005	6.998000907
INDUSTRIALES										
20 valores										
AIBC1	1.00	PEP210001009	0.02915584	18/05/2018	13.9544	23/05/2011
ALICORC1	1.00	PEP214001005	0.278	19/04/2023	8.7156	12/06/2006
AUSTRAC1	1.50	PEP216501002	0.28	21/06/2022
BACKUAC1 (ver 18)	10.00	PEP218021108	14.09337256	19/04/2023	6.529359	20/06/2005
BACKUAC2 (ver 18)	10.00	PEP218021124
BACKUBC1 (ver 18)	10.00	PEP218024201	15.50270982	19/04/2023	6.529359	20/06/2005
BACKUBC2 (ver 18)	10.00	PEP218024227
CAUCH2C1 (L)	1.00	PEP431001200	0.05724466	17/04/2015
CORAREC1	1.00	PEP206011004	\$ 0.006113	18/04/2023	5.00004192	19/07/2013
CPACASC1	1.00	PEP239501005	0.42	15/11/2022	16.5428	21/06/2006
CRETEXC1	1.00	PEP266011001	0.07	19/04/2023	13.74154	28/06/2005
EXALMC1	1.00	PEP504001004	\$ 0.03248334	12/04/2023
LAIVBEC1	1.00	PEP425004202	0.15407	27/03/2023	9.5852	17/05/2006
PETROBC1	1.00	PEP496001202	3.79545115	20/01/2023
PIURAC1	1.00	PEP554001003	0.0833	29/04/2008	4.83935	16/06/2005
QUIMPAC1	1.00	PEP509011008	\$ 0.019872782	05/05/2023	13.3688267	11/09/2019
SIDERC1	1.00	PEP531001001	0.02857142857	14/04/2023
SNCRISC1 (L)	1.00	PEP527001007	0.01	24/02/2000	8.00	06/04/2001
SNJUANC1	1.00	PEP530001002	3.88388057	19/04/2023	6.48913	20/06/2005
UNITEXC1 (L)	1.00	PEP566011008	0.015	25/04/2012	4.8869	07/06/2005
MINERAS										
16 valores										
ANDEXAC1 (ver 16)	0.10	PEP607001109	0.04715991	05/12/2016	31.7737	17/06/2005
ANDEXBC1 (ver 16)	0.10	PEP607004202	0.04715991	05/12/2016	31.7737	17/06/2005
ATACOAC1	0.20	PEP608001108	0.012	09/06/2008	25.00	22/04/2008
ATACOBC1	0.20	PEP608004201	0.012	09/06/2008	25.00	22/04/2008
BROCALC1	7.00	PEP617001008	\$ 0.007	11/05/2022
BUENAVC1	10.00	PEP612001003	\$ 0.073	20/04/2023
CASTROC1 (L)	1.00	PEP614001001	0.02585327	17/05/2011	20.68718162	20/02/2013	17.60950947
CVERDEC1	\$ 2.83	PEP646501002	\$ 0.71417142237225	13/04/2023
FOSPACC1 (ver 16)	1.00	PEP617201004
MINCORC1	1.00	PEP616301003	\$ 0.41690492	02/11/2021	10.6961259	02/06/2008
MOROCOCC1	1.00	PEP624001009	0.12619	27/04/2018
NEXAPECC1	1.04	PEP620001003	\$ 0.15722	13/03/2019	19.19	09/06/2014
PODERC1 (ver 18)	1.00	PEP635001006	\$ 0.142	29/03/2023	32.23	25/05/2023
SHPC1	1.00	PEP639001002	4.8890867822	20/04/2023	185.592668	25/09/2012
VOLCAAC1 (ver 14)	0.87	PEP648011109	0.013	08/08/2018	9.00051945	23/04/2014
VOLCABC1 (ver 14)	0.87	PEP648014202	0.01365	08/08/2018	9.00051947	23/04/2014
SERVICIOS PÚBLICOS										
22 valores										
EDUNASC1	1.00	PEP701601002	0.03097767	20/04/2023
EGEPIBC1	1.00	PEP701751203	0.386222	11/05/2023	5.45844237	07/06/2001
EGESUBC1	1.00	PEP701401205	0.09192419	24/04/2023
ELECPBC1	1.00	PEP701561206	0.21977908	26/04/2023
ELESUDC1	1.00	PEP701611407	0.13884273	24/04/2023
ENDISPC1	1.00	PEP701011004	0.089171	14/04/2023	374.979381	15/05/2023
ENGEPEC1 (ver 14,18)	0.88	PEP700511004	0.10412	11/05/2023	10.59086181	28/09/2016
ENGIEC1	1.00	PEP702101002	\$ 0.024597480442	10/04/2023	168.112912819568	06/06/2014
EPUNOBC1	1.00	PEP701591203	0.31631185	15/05/2023	5.09	14/04/2014
ESUREBC1	1.00	PEP701581204	0.212409	21/04/2023	4.899999	24/05/2005
HIDRA2C1	1.00	PEP702001A04	0.16420142	24/04/2023	6.4229928	08/07/2005
LUSURC1	0.68	PEP702521001	0.349	18/05/2023
PERENAC1	10.00	PEP702901104	\$ 0.17392534	20/04/2023	16.1877	17/06/2005
PERENBC1	10.00	PEP702904207	\$ 0.17392534	20/04/2023	16.1877	17/06/2005
SANGABC1	1.00	PEP701541208	0.15131147	25/04/2023	3.905	30/03/2013
SEALDC1	1.00	PEP703551403	0.3666532	18/04/2023	4.899999	25/04/2005
SEDAPBC1 (ver 16)	1,000.00	PEP703401203	14.8663515	26/01/2023	2.2087	15/11/2013	14.464858055
SHOUGEC1	1.00	PEP703501002	0.05286839	21/04/21	50.119255	24/04/2013
TELCAAC1	1.00	PEP704501100
TELCABC1	1.00	PEP704501209
TELEFBC1	0.63	PEP705001209	0.02987519087218	15/08/2014	303.92011	15/09/1994
TELEFCC1	0.63	PEP705001308	0.02987519087218	15/08/2014	303.92011	15/09/1994
SEGUROS										
17 valores										
AVLASGC1	1.00	PEP660501003	0.17928701	21/03/2023	23.3374316	21/04/2023
CARDIFC1	1.00	PEP662501001	0.00000402	18/04/2023
CHUBSGC1	10.20	PEP661001003	1.172941	06/12/2022

Sector / Valor	V. N. S/	ISIN	Ultimos Beneficios Entregados				Acuerdos Pendientes			
			Div. Efe S/	Ult día c der	Acc. Lib %	Ult día c der	Div. Efe S/	Ult día c der	Acc. Lib %	Ult día c der
CRECERC1	1.00	PEP663701006	4.963776	01/09/2020
INSURC1	1.00	PEP664301004	0.814945536103228	31/07/2019	44.1455014426	15/09/2016
INTSEGC1	1.00	PEP664501009	0.104353456092026	20/04/2023	9.62743817775127	13/06/2022
LIBSEGC1	1.00	PEP668301000
MAPFSGC1	1.00	PEP668501005	0.080410125088564	03/03/2023	0.904613907246342	03/04/2023
OHIOC1	1.00	PEP669701000
PACIFIC1	10.00	PEP669501004	0.88	18/04/2023	6.16568	30/06/21	7.46692	--
POSITIC1 (ver 17)	1.00	PEP666501007	0.0844849	05/04/21	4.36623079	16/09/2022	9.80800037	--
POSITVC1	1.00	PEP666601005	0.0383131	26/03/2008	6.91222969	01/08/2022	6.691848	--
PROTECC1	1.00	PEP669901006	10.86481389	25/05/2023
QUALSGC1 (ver 15)	1.00	PEP661501002
RIMSEGC1	1.00	PEP672001000	0.042668	02/05/2023	8.00	01/12/2022	8.41	--
SECREXC1	1.00	PEP672501009	0.99004922	10/03/2023	58.49228	13/11/2020	33.16208	--
VIVSEGC1	1.00	PEP663501000	0.07698559	18/05/2018	10.76961857	12/07/2018
DIVERSAS DE INVERSIÓN										
10 valores										
BAYERI1 (Ver HI, D)	1.00	PEP726005007	24.4504457167	09/11/2021
COCESUI1	1.00	PEP730605008	\$ 0.010206787	19/04/2023	4.90	30/06/2005
CONCESH1	1.00	PEP729305008	0.500808611	21/07/21
ENPACI1	0.06	PEP735005006	\$ 0.035098053	12/05/2023	17.144626	22/01/2019
FILAMEI1	1.00	PEP736255006	0.045385755	05/01/2023	6.423	07/06/2005
FOSSALI1 (ver 16)	1.00	PEP736215000
FUTURAI1	1.00	PEP736305009	\$ 0.06559784	05/08/2022	1.852	30/06/2009
IIDEI1	1.00	PEP741605005	0.07153402	19/04/2023
INVCORI1	1.00	PEP741935006
MEPSAI1 (ver 15)	1.00	PEP752705009	0.0286141	03/06/2014	6.9288925	21/06/1999
INDUSTRIALES DE INVERSIÓN										
21 valores										
ALICORI1	1.00	PEP214005006	0.278	19/04/2023	8.7156	12/06/2006
BACKUSI1 (ver 18)	1.00	PEP218025000	1.40933726	19/04/2023	6.529359	20/06/2005
BACKUSI2 (ver 18)	1.00	PEP218025026
CAUCHOI1 (L)	1.00	PEP431005003	0.05724466	17/04/2015	12.36	06/06/2000
CIAREQI1	1.00	PEP259005002	0.50	15/08/2022	3.11026	14/06/2002	0.50	13/06/2023
CORAREI1	1.00	PEP206015005	\$ 0.006113	18/04/2023	5.00004192	19/07/2013
CPACASI1	1.00	PEP239505006	0.42	15/11/2022	16.5428	21/06/2006
CRETEXI1	1.00	PEP266015002	0.07	19/04/2023	13.74154	28/06/2005
ELCONEI1 (ver 17)	1.00	PEP294015008	0.00765102	14/04/2023	100.00	13/06/2013	\$ 0.00481234	13/06/2023
ETERNI1	1.00	PEP311005008	0.66911389169	06/07/2012	81.581557	25/04/2005
ETNAI1	1.00	PEP314005005	0.081434271831949	17/04/2019	1.7984371	04/06/2013
GLORIAI1	1.00	PEP361005007	1.347187183	21/07/21	49.506535	28/09/2012
HIDROSI1	1.00	PEP365005003	0.017560255	30/09/1998	12.31769	02/07/2012
IEQSAI1	1.00	PEP374005002	\$ 0.0024	28/04/2023	497.016978072	31/05/1996
INDECOI1	1.00	PEP395105005	\$ 0.09169408	27/04/2023	1.5738	03/05/2004
MICHEI1 (ver 14)	1.00	PEP452055002	0.17433704	30/12/2022
PIURAI1	1.00	PEP554005004	0.0833	29/04/2008	4.83935	16/06/2005
QUIMPAI1	1.00	PEP509015009	\$ 0.019872782	05/05/2023	13.3688267	11/09/2019
RECORDI1	1.00	PEP518005009	0.0041495	05/06/2019	4.90	21/06/2005
SNJUANI1	1.00	PEP530005003	3.88388057	19/04/2023	6.48913	20/06/2005
UNITEXI1 (L)	1.00	PEP566015009	0.015	25/04/2012	4.8869	07/06/2005
MINERAS DE INVERSIÓN										
11 valores										
BROCALI1	7.00	PEP617005009	\$ 0.007	11/05/2022	6.499	10/11/1999
BUENAVI1	10.00	PEP612005004	\$ 0.073	20/04/2023	8.80	26/03/1996
CASTROI1 (L)	1.00	PEP614005002	0.02585327	17/05/2011	20.68766691	20/02/2013	13.94167992
LUISAI1	1.00	PEP644005006	9.00	19/04/2023	56.082	05/03/1993
MINCORI1	1.00	PEP616305004	\$ 0.41704657	02/11/2021	11.5574063	02/06/2008
MINSURI1	1.00	PEP622005002	\$ 0.07284085	28/09/2022	155.6469892	31/12/2010
MOROCCI1	1.00	PEP624005000	0.12619	27/04/2018	4.8999998	14/06/2005
NEXAPEI1	1.00	PEP620005004	\$ 0.15722	13/03/2019	31.60	09/06/2014
PERUBAI1	1.00	PEP636005006	\$ 0.25896731	25/04/2008	4.90	17/06/2005
SPCCPI1	1.00	PEP642005008	2.07310729	08/05/2023	10.5065	28/03/1995	1.90	14/06/2023
SPCCPI2	1.00	PEP642005024	2.07310729	08/05/2023	1.90	14/06/2023
VALORES EMITIDOS EN EL EXTERIOR										
6 valores										
BAP	\$ 5.00	BMG2519Y1084	25.00	17/05/2023	10.00	31/03/1998
IFS	--	PAL2400671A3	\$ 1.18	26/04/2023
INRETC1	--	PAL1801171A1	\$ 0.82760989	04/05/2023
INTCOBC1	\$ 12.00	BSP5625X1041	\$ 0.20137428	06/06/2022	12.68	21/12/2005	\$ 0.2349198631	06/06/2023
MIRL	--	JE00B1HNYF12
SCCO	\$ 0.01	US84265V1052	\$ 1.00	05/05/2023
JUNIORS										
11 valores										
AGMR	--	CA8280421014
ALT (S)	--	CA0221431012
ATCU (ver 17)	--	CA0212641066
BCM	--	CA07380N1042

Sector / Valor	V. N. S/	ISIN	Ultimos Beneficios Entregados				Acuerdos Pendientes			
			Div. Efe S/	Ult día c der	Acc. Lib %	Ult día c der	Div. Efe S/	Ult día c der	Acc. Lib %	Ult día c der
ECU	--	CA28619M1059
PML	--	CA69863Q1037
PPX	--	CA69354U1003
REG	--	CA75915M1077	Div. en Accs	26/09/18
RIO	--	CA7672171021
TK	--	CA8875221001
TORO	--	CA74467P1053
ETFs										
1 valores										
ETFFERUD	--	PEP798008004	\$ 0.110741301059	29/11/2022
FONDOS DE INVERSIÓN										
17 valores										
FIACWCF1	\$ 1.000.00	PEP790209FD7	\$ 204.84536	28/06/21
FICOMP10	\$ 100.00	PEP790639FD5
FICOMP1	\$ 100.00	PEP790559FD5
FICOMP2	\$ 100.00	PEP790569FD4
FICOMP4	\$ 100.00	PEP790579FD3
FICOMP5	\$ 100.00	PEP790589FD1
FICOMP6	\$ 100.00	PEP790599FD1
FICOMP9	\$ 100.00	PEP790629FD6
FICOIF5	\$ 1.00	PEP790529FD8
FICOIF7	\$ 100.00	PEP790539FD7
FICORPS	100.00	PEP790669FS1
FICORPS2	100.00	PEP790669FS0
FICORPS3	100.00	PEP790679FS9
FICORPS4	100.00	PEP790689FS8
FICORPS5	100.00	PEP790699FS7
FILXGARF	\$ 20.00	PEP795809FD9
FILXGLAH	\$ 100.00	PEP795859FD4
FIBRAS										
2 valores										
FIBCCAP	\$ 97.36	PEP800507209	\$ 1.61	02/05/2023
FIBPRIME (14)	\$ 9.75506272	PEP800407103	\$ 0.10009876237	22/05/2023
A.D.R.										
3 valores										
BVN	--	US2044481040	\$ 0.073	20/04/2023
CPAC	--	US15126Q2084	\$ 0.5424954	15/11/2022
TEF	--	US8793822086	\$ 0.160252	12/12/2022	13/01/2011	\$ 0.16464	12/06/2023

7. Certificados de Suscripción Preferente

Nemónico	ISIN	Plazo de Negociación		Vigencia(último día)
		Inicio	Fin	
CSPFCRED	PEP1683561A8	16/05/2023	06/06/2023	09/06/2023

8. Mercado de Renta Fija - Operaciones al Contado

8.1. Mercado de Negociación Continua

8.1.1. Operaciones en Moneda Nacional

Valor	Anterior			Cotización	TRE	Montos Negociados		Num. de Op.	Frec.	Valor	Anterior			Cotización	TRE	Montos Negociados		Num. de Op.	Frec.
	Precio	TRE %	Fecha			Nominal	Efectivo				Precio	TRE %	Fecha			Nominal	Efectivo		
Bonos																			
Corporativos																			
ALIC1DBC1A	96.5504	21/10/2022	EDP4BC11A	79.8448	03/05/2022
ALICO3BC2A	96.1505	18/05/2023	28.3	EDP4BC12A	71.9447	19/07/2022
BBVA5BC2A	98.4712	24/05/2023	1.7	EDP4BC15A	93.8557	27/04/2023	1.7
BBVA7BC2A	98.4252	19/10/2022	EDP5BC10A	99.7493	18/05/2022
BBVA7BC2B	98.3960	24/11/2022	EDP5BC19A	100.5117	24/03/2023	1.7
BBVA7BC2C	94.3438	09/03/2023	1.7	EDP5BC20A	99.0642	18/01/2023
BPICH1BC1A	107.5523	09/06/2021	EDP5BC21A	114.6930	22/12/2020
CALID1BC2U	94.4516	13/04/2023	3.3	EDP5BC2A	98.4667	23/06/2022
CALID1BC5U	83.6224	17/01/2023	EDP6BC1A	93.4192	18/08/2022
CINEP2BC1A	93.5946	13/09/2022	EDP6BC2A	92.9719	06/02/2023
COAZ1BC1A	100.9092	11/02/2022	EDP6BC3A	92.0876	13/04/2023	6.7
COF4DBC10A	97.1213	16/05/2023	13.3	EDP6BC4A	88.2313	12/01/2023
COF4DBC10B	97.3603	25/05/2023	3.3	EDP6BC5A	80.5305	27/09/2022
COF4DBC11A	87.9107	24/08/2022	EDUN1DBC1A	84.0693	08/03/2022
COF3DBC9A	95.6292	16/05/2023	8.3	EDUN1DBC2A	88.7546	27/04/2023	1.7
COSAP1BC1A	103.2000	09/05/2017	ENGIE3BC1A	98.3935	28/03/2023	1.7
CPACA2BC1A	91.9180	08/03/2023	1.7	ENGIE3BC2A	98.1719	21/06/2022
CPACA2BC2A	88.9643	28/02/2023	ENGIE3BC3A	95.7896	11/04/2023	1.7
CTO1BC3U	104.0070	08/06/2022	ENGIE3BC3B	93.8981	01/03/2023
										FINOH2BC2A	90.3741	05/01/2023
										FMV0BC1U	98.9792	28/03/2023	5

Valor	Anterior			Cotización	TRE	Montos Negociados		Num. de Op.	Frec.
	Precio	TRE %	Fecha			Nominal	Efectivo		
FMV1BC4A	97.2902	11/05/2023	6.7
FMV1BC5A	90.2637	10/03/2023	1.7
FMV1BC6A	87.3833	06/03/2023	1.7
GLOR1BC4A	101.8900	22/08/2016
HERME1BC1A	97.9466	15/07/2022
INTER2BC5A	89.6494	20/09/2022
INVFA2BC1A	97.9129	24/03/2023	1.7
JPLAZ1BC2A	134.4929	22/03/2021
JPLAZ1BC3A	111.6103	30/05/2019
LUSUR3BC1A	98.5984	29/05/2023	1.7
LUSUR3BC2A	102.8200	13/03/2023	1.7
LUSUR3BC3A	90.4029	04/10/2022
LUSUR3BC4A	96.4053	30/01/2023
LUSUR3BC6A	88.1535	13/10/2022
LUSUR3BC7A	92.9664	26/09/2022
LUSUR3BC8A	94.4263	24/05/2023	1.7
LUSUR4BC1A	68.9952	19/07/2022
PAEPS1BC1A	86.0820	02/08/2022
PRIMX1BC2A	97.2971	19/09/2022
PRIMX1BC3A	111.0371	15/05/2020
PRIMX1BC4A	83.4420	20/01/2023
PRIMX2BC1A	95.5977	04/05/2023	3.3
PRIMX2BC2A	89.8712	01/03/2023
RVIA51BC2U	100.6011	18/08/2022
SAN1BC2U	84.5855	27/10/2022
SCOF5BC4A	93.0000	17/11/2022
TDP6BC11A	99.2169	30/01/2023
TDP6BC11B	99.0000	27/01/2022
TDP6BC15A	94.4442	09/03/2023	1.7
TDP6BC16A	94.3156	19/10/2021
TELE4BC19A	97.4647	24/09/2018
TELE4BC19B	98.4949	22/07/2019
VSOPF1BC1A	97.7681	07/03/2023	1.7
YURA4BC1A	105.0000	17/03/2022
YURA4BC3A	98.0000	17/03/2022
De Titulizacion									
SCO1TSCO1U	93.8923	10/02/2023
SCOT1TIP1U	105.5000	09/02/2022
SCOT1TIP2U	117.4238	03/11/2020
SCOT1TPN1A	87.5855	26/01/2023

Valor	Anterior			Cotización	TRE	Montos Negociados		Num. de Op.	Frec.
	Precio	TRE %	Fecha			Nominal	Efectivo		
SINT1TCP1A	86.2944	19/05/2023	3.3
Sector Público									
SB12AGO26	125.3403	13/03/2020
SB12AGO28	121.7044	28/08/2020
SB12AGO31	104.3181	20/09/2021
SB12AGO32	88.0087	02/03/2023
SB12AGO37	96.9141	04/10/2021
SB12AGO40	90.5345	19/04/2021
SB12FEB42	98.5321	16/06/2021
SB12FEB55	91.8163	18/10/2021
SB12SEP23	98.8161	26/07/2022
Subordinados									
BBVA1BS3A	86.4548	12/09/2022
BBVA2BS2A	85.6311	16/09/2022
BBVA2BS6A	89.4195	14/09/2022
BIF3BS2A	91.3437	01/02/2023
BIF3BS3A	81.4108	15/07/2022
BN1BS1A	99.0159	25/05/2023	5
CSCOT1BS1A	108.0000	04/03/2021
MIBAN2BS1B	95.2366	05/04/2023	3.3
MIBAN4BS1A	81.9312	21/02/2023
Instrumentos De Corto Plazo									
Certificados De Depósito									
BIF4CD3B	93.5506	13/04/2023	1.7
BR1PL6CD1B	93.2961	27/01/2023
BR1PL6CD1C	92.8112	27/01/2023
COMPF3CD2E	96.6706	16/05/2023	6.7
EFECT2CD1C	93.2740	03/02/2023
MIBAN4CD2B	97.6929	31/03/2023	3.3
MIBAN4CD2C	96.7568	25/04/2023	3.3
Instrumentos De Corto Plazo									
COFI3DCP2C	99.9260	13/12/2022
COFI3DCP2D	99.7021	17/05/2023	3.3
ECSCP2CP1A	98.6868	20/04/2023	1.7
ECSCP2CP1C	94.3329	28/03/2023	1.7
ECSCP2CP1D	93.5480	13/04/2023	3.3
LUSUR4CP1A	94.3580	07/03/2023	1.7
LUSUR4CP1C	92.6526	20/03/2023	1.7
Total								0	0.00 0

8.1.2. Operaciones en Moneda Extranjera

Valor	Anterior			Cotización	TRE	Montos Negociados		Num. de Op.	Frec.
	Precio	TRE %	Fecha			Nominal	Efectivo		
Bonos									
Corporativos									
ATRIA1BC1A	95.0000	25/08/2022
EGP3BC8A	117.8259	09/11/2020
ENGIE1BC3U	116.2152	11/10/2019
ENGIE1BC6A	100.9038	01/07/2022
JPLAZ1BC1A	102.7959	06/05/2022
REP2BC20A	109.1122	03/02/2022
REP3BC4A	111.5211	25/11/2021
XBAM1BC1A	100.0000	11/02/2022
De Titulizacion									
CRE1TATN2A	100.1532	01/12/2022
SCO1TRYT1A	97.8762	15/05/2023	1.7
SCO1TRYT2A	104.1681	16/02/2022
Subordinados									
BBVA2BS3A	97.8100	03/08/2022
BBVA3BS1U	99.5500	17/05/2023	1.7

Valor	Anterior			Cotización	TRE	Montos Negociados		Num. de Op.	Frec.
	Precio	TRE %	Fecha			Nominal	Efectivo		
BIF2BS2A	90.0000	13/07/2022
BIF2BS2B	92.3794	18/08/2022
BIF2BS3A	100.7474	16/12/2022
BIF2BS3B	101.3580	13/12/2022
BIF2BS3C	100.0000	08/03/2021
GNB1BS1A	93.8207	19/05/2022
INTER2BS3A	101.2368	03/05/2023	8.3
INTSE3BS1U	95.0000	04/04/2022
INTSE3BS2U	83.9248	30/09/2021
INTSE3BS3U	83.7726	29/04/2022
PACIF2BS2A	89.7590	23/09/2022
Total								0	0.00 0

8.2. Mercado de Dinero

Operaciones No Pactos											
Valor	TRE	Precio	Operaciones en Moneda Nacional			Valor	TRE	Precio	Operaciones en Moneda Extranjera		
			Monto S/		Núm. Oper.				Monto US\$		Núm. Oper.
			Nominal	Efectivo					Nominal	Efectivo	
.....	
.....	0.00	0.00	0	0.00	0.00	0

OPERACIONES DE PACTOS											
Valor	TRE	Precio	Operaciones en Moneda Nacional			Valor	TRE	Precio	Operaciones en Moneda Extranjera		
			Monto S/		Núm. Oper.				Monto US\$		Núm. Oper.
			Nominal	Efectivo					Nominal	Efectivo	
.....	
.....	0.00	0.00	0	0.00	0.00	0

8.3. Bonos Emitidos en el Extranjero Listados por Agente Promotor

Bonos Emitidos en el Extranjero Listados por Agente Promotor					
Empresas	ISIN	Denominación	Mercado donde se Negocia en el extranjero	V.N.	Agente Promotor
.....

9. Colocación Primaria

Fecha de Colocación	Valor	Operaciones en Moneda Nacional			Fecha de Colocación	Valor	Operaciones en Moneda Extranjera				
		Tasa %/Precio	Monto S/				Núm. Oper.	Tasa %/Precio	Monto US\$		Núm. Oper.
			Nominal	Efectivo					Nominal	Efectivo	
.....	

10. Operaciones de Reporte y Préstamo de Valores

10.1. Operaciones de Reporte con Valores de Renta Variable

Operaciones en Moneda Nacional	Número de Acciones Negociadas	Monto Efectivo Negociado		N° de Oper.	Tasa Efectiva Anual T.E.A. %								
		Al Contado S/	Al Plazo S/		A 30 días			A 60 días			De 90 días a más		
					Apertura	Cierre	Promedio	Apertura	Cierre	Promedio	Apertura	Cierre	Promedio
BBVAC1	34,950	53,823	54,533.06	1	10.5600	10.5600	10.5600
MINSUR1	3,287	11,274	11,567.62	1	10.6906	10.6906	10.6906
VOLCABC1	60,618	21,580	21,728.73	2	8.9000	8.9000	8.9000
.....	86,677.42	87,829.41	4	8.9000	10.5600	10.6906

Operaciones en Moneda Extranjera	Número de Acciones Negociadas	Monto Efectivo Negociado		N° de Oper.	Tasa Efectiva Anual T.E.A. %								
		Al Contado US\$	Al Plazo US\$		A 30 días			A 60 días			De 90 días a más		
					Apertura	Cierre	Promedio	Apertura	Cierre	Promedio	Apertura	Cierre	Promedio
AAL	14,707	187,514	188,714.20	1	7.4400	7.4400	7.4400
BVN	1,008	6,552	6,600.93	1	8.7305	8.7305	8.7305
VOLCABC1	55,600	5,560	5,595.58	1	7.4400	7.4400	7.4400
.....	199,626.25	200,910.71	3	7.8702	0.0000	0.0000

10.2. Operaciones de Reporte con Valores de Renta Fija

Operaciones en Moneda Nacional	Número de Acciones Negociadas	Monto Efectivo Negociado		N° de Oper.	Tasa Efectiva Anual T.E.A. %									
		Al Contado S/	Al Plazo S/		A 30 días			A 60 días			De 90 días a más			
					Apertura	Cierre	Promedio	Apertura	Cierre	Promedio	Apertura	Cierre	Promedio	
.....
.....	0.00	0.00	0	0.0000	0.0000	0.0000

Operaciones en Moneda Extranjera	Número de Acciones Negociadas	Monto Efectivo Negociado		N° de Oper.	Tasa Efectiva Anual T.E.A. %									
		Al Contado US\$	Al Plazo US\$		A 30 días			A 60 días			De 90 días a más			
					Apertura	Cierre	Promedio	Apertura	Cierre	Promedio	Apertura	Cierre	Promedio	
.....
.....	0.00	0.00	0	0.0000	0.0000	0.0000

10.3. Operaciones de Préstamo con Valores de Renta Variable

Operaciones en Moneda Nacional						Operaciones en Moneda Extranjera							
Nemónico	Número de Acciones	Monto Efectivo Negociado		Plazo días	Tasa Neg. %		Nemónico	Número de Acciones	Monto Efectivo Negociado		Plazo días	Tasa Neg. %	
		Al contado	A plazo		Fija	Variable			Al contado	A plazo		Fija	Variable
.....
.....	0.00	0.00	0.00	0.00

11. Mercado Alternativo de Valores – MAV

Segmento MAV	Día			Mes			Año		
	S/	US\$	N° Op.	S/	US\$	N° Op.	S/	US\$	N° Op.
Renta Variable	0.00	0.00	0	0.00	0.00	0	0.00	0.00	0
Renta Fija	0.00	0.00	0	501,528.50	136,544.65	2	2,533,818.14	671,477.10	11
Colocación Primaria	0.00	0.00	0	1,769,806.71	478,973.40	13	3,602,954.03	957,289.73	29
Total MAV	0.00	0.00	0	2,271,335.21	615,518.05	15	6,136,772.17	1,628,766.83	40

Segmento MAV	Moneda	Nemónico	Cot. Anterior	Fec. Anterior	Apertura	Cierre	Promedio	N° Val. Neg.	Monto Nominal	Monto Negociado	N° Oper.
Renta Variable
Mcto. de Negociación Continua
Mercado de Dinero - No Pacto
Mercado de Dinero - Pacto
Colocación Primaria

12. Entrega de Derechos

Valor	Derechos	Concepto y Ejercicio	Fecha de Acuerdo	Fecha de Corte	Fecha de Registro	Fecha de Entrega	Valor	Derechos	Concepto y Ejercicio	Fecha de Acuerdo	Fecha de Corte	Fecha de Registro	Fecha de Entrega
PROFUTC1	S/ 10.49301225 Efe.	(20) Res Acum	30/03/2022	27/05/2022	31/05/2022	30/05/2023	BIFC1	10.377441 % Accs.	(2) 2022	29/03/2023	06/06/2023	08/06/2023	09/06/2023
LAREDOC1	S/ 1.86 Efe.	(20) Res Acum. 2016	29/03/2023	24/04/2023	26/04/2023	En partes	INTCOBC1	US\$ 0.2349198631 Efe.	(20) 2022	30/03/2023	06/06/2023	08/06/2023	En partes
UNACEMC1	S/ 0.02 Efe.	(20) Res. Acum.	27/04/2023	15/05/2023	17/05/2023	31/05/2023	TEF	US\$ 0.16464 Efe.	(20) Reservas	31/03/2023	12/06/2023	14/06/2023	05/07/2023
BAP	S/ 25.00 Efe.	(20) 2022	27/04/2023	17/05/2023	19/05/2023	09/06/2023	CIAREQ1	S/ 0.50 Efe.	(20) Res Acum. 2022	20/03/2023	13/06/2023	15/06/2023	30/06/2023
LUSURC1	S/ 0.349 Efe.	(20) 2022	30/03/2023	18/05/2023	22/05/2023	30/05/2023	ELCOMIE1	US\$ 0.00481234 Efe.	(20) Res Acum. 2018	25/05/2023	13/06/2023	15/06/2023	30/06/2023
FIBPRIME	US\$ 0.10009876237 Efe.	(20) A Cta. 2023	05/05/2023	22/05/2023	24/05/2023	09/06/2023	BBVAC1	10.363149 % Accs.	(2) 2022	30/03/2023	14/06/2023	16/06/2023	23/06/2023
SANC1	S/ 0.12255184 Efe.	(20) 2022	29/03/2023	23/05/2023	25/05/2023	30/05/2023	SPCCP1	S/ 1.90 Efe.	(20) A Cta. 2023	29/05/2023	14/06/2023	16/06/2023	03/07/2023
PODERC1	32.23 % Accs.	(2) 2021	14/03/2023	25/05/2023	29/05/2023	31/05/2023	SPCCP2	S/ 1.90 Efe.	(20) A Cta. 2023	29/05/2023	14/06/2023	16/06/2023	03/07/2023
PROTECC1	10.86481389 % Accs.	(2) 2022	22/03/2023	25/05/2023	29/05/2023	01/06/2023	CASAGRC1	S/ 1.42459362 Efe.	(20) 2022	29/03/2023	28/06/2023	03/07/2023	10/07/2023
EFFECTIC1	S/ 0.02285489 Efe.	(20) Res Acum.2022	24/04/2023	29/05/2023	31/05/2023	01/06/2023	SNJACIC1	S/ 1.0543783 Efe.	(20) 2022	30/03/2023	06/11/2023	08/11/2023	22/11/2023
GBVLAC1	S/ 0.1603493041 Efe.	(14)	27/02/2023	01/06/2023	05/06/2023	09/06/2023							
GBVLBC1	S/ 0.1603493041 Efe.	(14)	27/02/2023	01/06/2023	05/06/2023	09/06/2023							
INTERBC1	8.641545 % Accs.	(2) 2022	28/03/2023	01/06/2023	05/06/2023	07/06/2023							

(02) Capitalización De Utilidades (14) Devolución Aportes En Efectivo (Con Cambio Vn) (20) Distribución De Utilidades

13. Convocatorias

13.1. Convocatorias a Juntas de Accionistas y/o Asambleas de Participes

Empresa	Convocatoria					Propuesta	
	Fecha	Hora	N° Convoc.	Tipo	Agenda(*)	Efec. (S/)	Accs (%)
COMPAÑIA UNIVERSAL TEXTIL S.A. - EN LIQUIDACIÓN	02/06/2023	15:00	1ra	Junta General De Accionistas	(01,03,25)	--	--
BEAR CREEK MINING CORPORATION	05/06/2023	N.D.	Única	Junta Obligatoria Anual De Accionistas	(08,09,10,25)	--	--
AENZA S.A.A.	12/06/2023	11:00	1ra	Junta Obligatoria Anual De Accionistas	(09,11,12,25)	--	--
AGRO INDUSTRIAL PARAMONGA S.A.A.	13/06/2023	10:00	1ra	Junta General De Accionistas	(06,25)	--	--
MICHELL Y CIA. S.A.	13/06/2023	11:30	Única	Junta General De Accionistas	(12)	--	--
PANORO MINERALS LTD.	21/06/2023	N.D.	Única	Junta Obligatoria Anual De Accionistas	(08,09,10,25)	--	--
PROFUTURO A.F.P.	26/06/2023	10:00	1ra	Junta General De Accionistas	(11,25)	--	--
ALTA COPPER CORP.	27/06/2023	N.D.	Única	Junta Obligatoria Anual De Accionistas	(24)	--	--
SILVER MOUNTAIN RESOURCES INC.	27/06/2023	VER HI	Única	Junta Obligatoria Anual De Accionistas	(24)	--	--

(*) (01) Modificación De Estatuto Social Por Variación De Cap. Social, Patrimonio Y/O Cta.Accs De Inversión.(03) Reducción De Capital. (06) Otras Modificaciones De Estatuto Social. (08) Elección Y/O Remoción De Directores. (09) Aprobación De Gestión Social (Efff. Y/O Memorias). (10) Designación De Auditores Externos. (11) Política De Dividendos. (12) Distribución Y/O Aplicación De Utilidades. (24) N.D. (25) Otros.

13.2. Convocatorias a Asambleas

Empresa	Emisión	Convocatoria		
		Fecha	Hora	Agenda(*)
ENGIE ENERGIA PERU S.A	1er. Programa de Bonos Corporativos	06/06/2023	09:30	(16,19,33)
ENGIE ENERGIA PERU S.A	6ta. Emisión del 1er. Programa de Bonos Corporativos	06/06/2023	12:00	(16,19,33)
ENGIE ENERGIA PERU S.A	3ra. Emisión del 1er. Programa de Bonos Corporativos	06/06/2023	11:00	(16,19,33)

(*) (16) Modificación Del Acto Marco Y/O Complementario. (19) Ratificación Y/O Cambio Del Representante De Los Obligacionistas. (33) Otros Temas

14. Cambios de Valor Nominal

Valor	Fecha JGA	V.N.	Empresa Emisora	Nuevo V.N.	Fecha de Corte	Fecha de cambio de VN	Fecha de registro y canje	Concepto
BCIPEC1	13/04/2023	S/ 1.30	BANCO BCI PERU S.A.	S/ 2.15	--	08/05/2023	--	Acuerdo de aumento de capital mediante aportes en efectivo con cambio de valor nominal.
GBVLAC1	27/02/2023	S/ 0.89	GRUPO BVL S.A.A.	S/ 0.73	01/06/2023	02/06/2023	05/06/2023	Acuerdo de reducción de capital con cambio de V.N (S/ 0.7298163119) y devolución de aportes (ver HI)
GBVLBC1	27/02/2023	S/ 0.89	GRUPO BVL S.A.A.	S/ 0.73	01/06/2023	02/06/2023	05/06/2023	Acuerdo de reducción de capital con cambio de V.N (S/ 0.7298163119) y devolución de aportes (ver HI)
COMPFC1	30/03/2023	S/ 22.60	COMPARTAMOS FINANCIERA S.A.	S/ 26.67	--	02/06/2023	--	Aumento de capital con cambio de V.N.
FIBPRIME	10/04/2023	US\$ 9.75506272	BBVA SOCIEDAD TITULIZADORA S.A.	US\$ 9.723173413	--	07/06/2023	--	Reducción de capital
PHTBC1	27/08/2018	S/ 0.50	PERU HOLDING DE TURISMO S.A.A.	S/ 0.10	N.D.	N.D.	N.D.	Acuerdo de JGA de reducción de capital
MICHE1	13/12/2022	S/ 1.00	MICHELL Y CIA. S.A.	S/ 1.00937460	--	N.D.	--	Acuerdo de JGA del 13-Dic-2022
MITSUFC1	31/03/2023	S/ 1,000.00	MITSUI AUTO FINANCA PERÚ S.A.	S/ 1,290.22	--	N.D.	--	Aumento de capital con cambio de V.N.
VOLCAAC1	31/03/2023	S/ 0.87	VOLCAN COMPAÑIA MINERA S.A.A.	S/ 0.66	N.D.	N.D.	N.D.	Cambio de valor nominal por reducción de capital
VOLCBC1	31/03/2023	S/ 0.87	VOLCAN COMPAÑIA MINERA S.A.A.	S/ 0.66	N.D.	N.D.	N.D.	Cambio de valor nominal por reducción de capital
ENGEPEC1	24/04/2023	S/ 0.88	ENEL GENERACIÓN PERÚ S.A.A.	S/ 1.00	N.D.	--	N.D.	Cambio de V.N. como consecuencia de fusión

15. Procesos de Suscripción de Nuevas Acciones

Valor	Fecha JGA	Aumento	Porcentaje de Suscripción	Fecha Corte	Fecha Registro	Fecha Entrega CSP	Prima de Suscripción	Primera Rueda		Segunda Rueda		Tercera Rueda		Derecho
								Del	Al	Del	Al	Del	Al	
FCREDIC1	26/04/2023	S/ 10,488,169	6.449865	12/05/2023	16/05/2023	16/05/2023	--	16/05/2023	09/06/2023	12/06/2023	15/06/2023	16/06/2023	21/06/2023	S-1

S-1 : Acciones con pleno derecho S-2 : Acciones diferenciadas S-3 : Acciones diferenciadas con menores derechos que las S-2

16. Reducción de Capital y/o Cuenta Acciones de Inversión

Valor	Fecha JGA	Reducción(%)	Empresa Emisora	Fecha de Corte	Fecha de Registro y Canje	Concepto
FINTFC1	26/03/2021	99.999999892	FINANCIERA TFC S.A. - EN INTERVENCIÓN	N.D	N.D	Reducción de capital por compensación de pérdidas
SEDAPBC1	21/09/2022	1.529329581	SERVICIO DE AGUA POTABLE Y ALCANTARILLADO DE LIMA - SEDAPAL	N.D	N.D	Reducción de capital con devolución de aportes
FOSPACC1	23/03/2023	34.01886	FOSFATOS DEL PACÍFICO S.A. - FOSPAC S.A.	N.D	N.D	Reducción de capital a fin de reestablecer el equilibrio patrimonial.
FOSSALC1	24/03/2023	34.7711	FOSSAL S.A.A.	N.D	N.D	Reducción de capital
FOSSALI1	24/03/2023	34.7711	FOSSAL S.A.A.	N.D	N.D	Reducción de la cuenta acciones de inversión
ANDEXAC1	29/03/2023	38.5821	MINERA ANDINA DE EXPLORACIONES S.A.A.	N.D	N.D	Restablecimiento del equilibrio entre el capital social y el patrimonio neto.
ANDEXBC1	29/03/2023	38.5821	MINERA ANDINA DE EXPLORACIONES S.A.A.	N.D	N.D	Restablecimiento del equilibrio entre el capital social y el patrimonio neto.

17. Cambio de Razón Social

Fecha de Acuerdo	Empresa Emisora	Nueva Razón Social	Fecha de Cambio	Observaciones
27/04/2023	CANDENTE COPPER CORP.	ALTA COPPER CORP.	19/05/2023	Cambio de razón social dentro de los planes de la compañía para el 2023
31/03/2011	FINANCIERA CONFIANZA S.A.A.	BANCONFIANZA S.A.A.	N.D.	Cambio de razón social por conversión a entidad bancaria/Supeditado a aprobación SBS
19/03/2014	EMPRESA EDITORA EL COMERCIO S.A.	VIGENTA INVERSIONES S.A.	N.D.	Acuerdo de JOA
13/07/2018	CAMPOSUR INC S.A.C.	CAMPOSUR INC S.A.	N.D.	Acuerdo de JGA
28/10/2022	LA POSITIVA SEGUROS Y REASEGUROS S.A.A.	LA POSITIVA SEGUROS Y REASEGUROS S.A.	N.D.	Acuerdo de JGA
02/05/2023	FT CAPITAL S.A.	FACTOTAL PERU S.A.	N.D.	Acuerdo de JGA

18. Procesos de Fusión-Escisión y Otras Formas de Reorganización

Valor	Fecha JGA	Mod	Nueva Empresa / Empresa Absorbente o Escindida / Empresa en Reorganización	Fecha Entrada en Vigencia	Fecha Inscr. Escr. Pública	Relación de Canje	Fecha de Corte	Fecha de Registro y Canje	Observaciones
PORTAC1	31/08/2018	(04)	LOS PORTALES S.A.	N.D	N.D	--	--	--	Transf. bloque patrimonial a Los Portales Estacionamientos (bloque CEGASA)
PORTAC1	31/08/2018	(04)	LOS PORTALES S.A.	N.D	N.D	--	--	--	Transf. bloque patrimonial a Los Portales Estacionamientos (bloque IPD)
AENZAC1	04/06/2019	(04)	AENZA S.A.A. (ANTES GRAÑA Y MONTERO S.A.A.)	N.D	N.D	--	--	--	Transfiere bloque patrimonial a Inversiones en Transportes S.A.C. (ver HI)
BACKUAC1	11/08/2021	(04)	UNION DE CERVECERIAS PERUANAS BACKUS Y JOHNSTON S.A.A.	01/09/2021	N.D	--	--	--	Transfiere bloque patrimonial a Backus Estrategia S.A.C.
BACKUBC1	11/08/2021	(04)	UNION DE CERVECERIAS PERUANAS BACKUS Y JOHNSTON S.A.A.	01/09/2021	N.D	--	--	--	Transfiere bloque patrimonial a Backus Estrategia S.A.C.
BACKUSI1	11/08/2021	(04)	UNION DE CERVECERIAS PERUANAS BACKUS Y JOHNSTON S.A.A.	01/09/2021	N.D	--	--	--	Transfiere bloque patrimonial a Backus Estrategia S.A.C
CARTAVC1	25/08/2022	(01)	CARTAVIO SOCIEDAD ANONIMA ABIERTA (CARTAVIO S.A.A.)	01/01/2023	N.D	--	--	--	Empresa absorbida: Empresa Agrícola Sintuco S.A. (ver HI)
SINTUC1	25/08/2022	(01)	CARTAVIO SOCIEDAD ANONIMA ABIERTA (CARTAVIO S.A.A.)	01/01/2023	N.D	1.83529537 (06)	N.D.	N.D.	Empresa absorbente: Cartavio S.A.A.
PODERC1	14/03/2023	(01)	COMPAÑIA MINERA PODEROSA S.A.	01/07/2023	N.D	--	--	--	Empresa absorbida: Promotora Mara S.A.C.
ENGEPEC1	24/04/2023	(01)	ENEL GENERACIÓN PERÚ S.A.A.	Ver H.I.	N.D	1.2876 (07)	N.D	N.D	Empresas absorbidas: EGP, Egelmarsac y Egepisac / Las acciones cambian de V.N. como consecuencia de la fusión

(01) FUSION POR ABSORCION (02) CONSTITUCION DE NUEVA EMPRESA (03) ESCISION (04) REORGANIZACION SIMPLE (05) REORGANIZACION MULTIPLE (06) ACCS. DE LA ANTIGUA EMPRESA (O EMPRESA ABSORBIDA) POR 1 ACC. DE LA NUEVA (O EMPRESA ABSORBENTE) (07) ACCS. DE LA NUEVA EMPRESA (EMPRESA ABSORBENTE O EMPRESA ESCINDIDA) POR 1 ACC. DE LA ANTIGUA (08) NUEVAS ACCS. DE LA EMPRESA ESCINDIDA POR 1 ACC. DE LA ANTIGUA (09) ACCS. DE LA EMPRESA ABSORBENTE DEL BLOQUE PATRIMONIAL POR 1 ACC. DE LA EMPRESA ESCINDIDA

19. Inscripciones y Retiros

19.1. Inscripciones: Acciones, ADS's, GDS's, Fondos de Inversión, Bonos

Código ISIN	Valor	Tipo	Empresa Emisora	Fecha de Inscripción	Observaciones
--	--	INSTRUMENTOS DE CORTO PLAZO	LUZ DEL SUR S.A.A.	23/05/2023	4to. Programa BC e ICP, 2da. Emisión / Resolución de Intendencia General SMV N° 055-2019-SMV/11.1
PEP01000C50	SB12AGO33	BONOS SECTOR PUBLICO - BONOS SOBERANOS	MINISTERIO DE ECONOMIA Y FINANZAS - REPUBLICA DEL PERU	01/06/2023	Bonos Soberanos 12AGO2033 / Artículo 18° Resolución SMV N° 031-2012-SMV/01

19.2. Retiros: Acciones, ADS's, GDS's, Fondos de Inversión, Bonos

Código ISIN	Valor	Tipo	Empresa Emisora	Fecha de Retiro	Observaciones
US4642883726	IGF	CUOTAS DE PARTICIPACION	ISHARES GLOBAL INFRASTRUCTURE ETF	09/05/2023	Art. 37-A de la Resolución SMV N° 031-2012-SMV/01
US4642888360	IHE	CUOTAS DE PARTICIPACION	ISHARES U.S. PHARMACEUTICALS ETF	09/05/2023	Art. 37-A de la Resolución SMV N° 031-2012-SMV/01
IE00B4BNMY34	ACN	ACCIONES CLASE A	ACCENTURE PLC	15/05/2023	Art. 37-A de la Resolución SMV N° 031-2012-SMV/01
US0326541051	ADI	ACCIONES COMUNES	ANALOG DEVICES, INC.	15/05/2023	Art. 37-A de la Resolución SMV N° 031-2012-SMV/01
US14040H1059	COF	ACCIONES COMUNES	CAPITAL ONE FINANCIAL CORPORATION	15/05/2023	Art. 37-A de la Resolución SMV N° 031-2012-SMV/01
US4612021034	INTU	ACCIONES COMUNES	INTUIT INC.	15/05/2023	Art. 37-A de la Resolución SMV N° 031-2012-SMV/01
US46137V4077	ERTH	CUOTAS DE PARTICIPACION	INVESCO MSCI SUSTAINABLE FUTURE ETF	15/05/2023	Art. 37-A de la Resolución SMV N° 031-2012-SMV/01
US46432F8427	IEFA	CUOTAS DE PARTICIPACION	ISHARES CORE MSCI EAFE ETF	15/05/2023	Art. 37-A de la Resolución SMV N° 031-2012-SMV/01
US4642873412	IXC	CUOTAS DE PARTICIPACION	ISHARES GLOBAL ENERGY ETF	15/05/2023	Art. 37-A de la Resolución SMV N° 031-2012-SMV/01
US5658491064	MRO	ACCIONES COMUNES	MARATHON OIL CORPORATION	15/05/2023	Art. 37-A de la Resolución SMV N° 031-2012-SMV/01
US6092071058	MDLZ	ACCIONES COMUNES CLASE A	MONDELEZ INTERNATIONAL, INC.	15/05/2023	Art. 37-A de la Resolución SMV N° 031-2012-SMV/01
US75513E1010	RTX	ACCIONES COMUNES	RAYTHEON TECHNOLOGIES CORPORATION	15/05/2023	Art. 37-A de la Resolución SMV N° 031-2012-SMV/01
US78409V1044	SPGI	ACCIONES COMUNES	S&P GLOBAL INC.	15/05/2023	Art. 37-A de la Resolución SMV N° 031-2012-SMV/01

Código ISIN	Valor	Tipo	Empresa Emisora	Fecha de Retiro	Observaciones
US81762P1021	NOW	ACCIONES COMUNES	SERVICENOW, INC.	15/05/2023	Art. 37-A de la Resolución SMV N° 031-2012-SMV/01
US9229086114	VBR	CUOTAS DE PARTICIPACION	VANGUARD SMALL-CAP VALUE ETF	15/05/2023	Art. 37-A de la Resolución SMV N° 031-2012-SMV/01
US9291601097	VMC	ACCIONES COMUNES	VULCAN MATERIALS COMPANY	15/05/2023	Art. 37-A de la Resolución SMV N° 031-2012-SMV/01
--	--	BONOS SUBORDINADOS	BANCO NUEVO MUNDO - EN LIQUIDACION	17/05/2023	2da. Emisión / Resolución de Intendencia General SMV N° 039-2023-SMV/11.1
--	--	BONOS DE ARREND. FINANCI.	BANCO NUEVO MUNDO - EN LIQUIDACION	17/05/2023	Latino Bonos, DL N° 299. Latino Leasing S.A. - 6ta. Emisión / Resolución de Intendencia General SMV N° 038-2023-SMV/11.1
--	--	BONOS DE ARREND. FINANCI.	BANCO NUEVO MUNDO - EN LIQUIDACION	17/05/2023	Latino Bonos, DL N° 299. Latino Leasing S.A. - 7ma. Emisión / Resolución de Intendencia General SMV N° 038-2023-SMV/11.1
US0255371017	AEP	ACCIONES COMUNES	AMERICAN ELECTRIC POWER COMPANY INC.	31/05/2023	Art. 37-A de la Resolución SMV N° 031-2012-SMV/01
US81369Y8865	XLU	CUOTAS DE PARTICIPACION	THE UTILITIES SELECT SECTOR SPDR® FUND	31/05/2023	Art. 37-A de la Resolución SMV N° 031-2012-SMV/01
--	--	BONOS DE ARREND. FINANCI.	ADMINISTRADORA DEL COMERCIO	N.D.	BAF FINSUR - Primera Emisión / Expediente de deslistado observado por SMV
PEP726005007	BAYERI1	ACCIONES DE INVERSIÓN	BAYER S.A.	N.D.	Condicionado a realización y liquidación de OPC. Resolución CONASEV N° 002-2003-EF/94.10.

19.3. Valores Vencidos

Código ISIN	Valor	Tipo	Empresa Emisora	Fecha de Vencimiento	Observaciones
PEP66950D022	PACIF1BS1A	BONOS SUBORDINADOS	PACÍFICO COMPAÑÍA DE SEGUROS Y REASEGUROS	17/05/2023	
PEP74190M026	INVFA1BC3A	BONOS CORPORATIVOS	INVERFAL PERÚ S.A.A.	25/05/2023	
PEP20950V540	CHAVI2CP2A	PAPELES COMERCIALES	AGRÍCOLA Y GANADERA CHAVÍN DE HUANTAR S.A.	25/05/2023	

20. Obligaciones Pendientes de Vencimiento

Operaciones de Reporte por Valor AI : 31/05/2023

Valor	Ventas Descubiertas	Reporte			Prestamo(*)			Total	Desmaterializado	% Desmat.
		Principal	Garantías	Total	Principal	Garantías	Total			
AAL	0	106,407	130,000	236,407	0	0	0	236,407	330,832	71.46 %
AAPL	0	75	143	218	0	0	0	218	124,950	0.17 %
AENZAC1	0	183,901	369,613	553,514	0	0	0	553,514	1,196,965,853	0.05 %
ALICORC1	0	16,197	58,639	74,836	0	0	0	74,836	769,227,069	0.01 %
ALICOR11	0	65,700	0	65,700	0	0	0	65,700	5,020,349	1.31 %
AMZN	0	83	224	307	0	0	0	307	145,137	0.21 %
ATACOBC1	0	1,471,953	1,444,572	2,916,525	0	0	0	2,916,525	408,683,397	0.71 %
BACKUSI1	0	12,666	10,746	23,412	0	0	0	23,412	33,046,715	0.07 %
BAP	0	15,848	11,439	27,287	0	0	0	27,287	9,391,563	0.29 %
BBVAC1	0	1,651,983	2,002,685	3,654,668	0	0	0	3,654,668	7,382,183,964	0.05 %
BROCALC1	0	47,517	0	47,517	0	0	0	47,517	145,630,060	0.03 %
BVN	0	157,060	105,809	262,869	0	0	0	262,869	10,241,737	2.57 %
C	0	303	309	612	0	0	0	612	144,806	0.42 %
CASAGRC1	0	98,529	63,732	162,261	0	0	0	162,261	80,572,396	0.20 %
CORAREI1	0	902,871	897,361	1,800,232	0	0	0	1,800,232	159,015,154	1.13 %
CPACASC1	0	169,407	317,789	487,196	0	0	0	487,196	420,468,283	0.12 %
CREDITC1	0	213,250	649,306	862,556	0	0	0	862,556	12,110,399,380	0.01 %
CVERDEC1	0	9,941	8,067	18,008	0	0	0	18,008	87,959,969	0.02 %
ENDISPC1	0	418,670	826,203	1,244,873	0	0	0	1,244,873	1,461,590,624	0.09 %
ENGEPEC1	0	31,009	85,372	116,381	0	0	0	116,381	798,376,571	0.01 %
FERREYC1	0	2,250,306	1,049,397	3,299,703	0	0	0	3,299,703	937,693,941	0.35 %
GBVLAC1	0	5,058,113	3,471,150	8,529,263	0	0	0	8,529,263	173,659,481	4.91 %
HBM	0	27,266	6,810	34,076	0	0	0	34,076	756,541	4.50 %
HIDRA2C1	0	69,217	31,500	100,717	0	0	0	100,717	32,733,143	0.31 %
IFS	0	5,399	6,138	11,537	0	0	0	11,537	68,321,423	0.02 %
INRETC1	0	848	1,242	2,090	0	0	0	2,090	46,032,750	0.00 %
LUSURC1	0	19,287	37,940	57,227	0	0	0	57,227	12,538,050	0.46 %
META	0	275	235	510	0	0	0	510	27,467	1.86 %
MINCORI1	0	44,600	108,989	153,589	0	0	0	153,589	3,866,223	3.97 %
MINSURI1	0	261,007	208,978	469,985	0	0	0	469,985	960,999,163	0.05 %
MSFT	0	102	80	182	0	0	0	182	17,348	1.05 %
PFE	0	426	0	426	0	0	0	426	63,769	0.67 %
QQQ	0	765	15	780	0	0	0	780	20,105	3.88 %
SCCO	0	713	835	1,548	0	0	0	1,548	2,270,274	0.07 %
SCOTIAC1	0	1,833	2,750	4,583	0	0	0	4,583	5,392,512	0.08 %
SIDERC1	0	166,246	533,994	700,240	0	0	0	700,240	698,610,248	0.10 %
UNACEMC1	0	479,878	460,339	940,217	0	0	0	940,217	680,269,050	0.14 %
VOLCABC1	0	13,616,041	8,322,156	21,938,197	0	0	0	21,938,197	2,404,354,809	0.91 %

Oper. de Reporte por Sociedad Agente de Bolsa AI : 31/05/2023

Sociedad Agente de Bolsa	Deuda Pendiente				TOTAL (Equiv. en soles)	Total Op. Reporte Pend.
	Oper. en M.N. (O.R. SI)		Oper. en M.E. (O.R. US\$)			
	Monto plazo (S/)	No Op.	Monto plazo (US\$)	No Op.		
DIVISO BOLSA SOCIEDAD AGENTE DE BOLSA S	8,858,972.48	46.00	1,870,236.33	34.00	15,730,220.80	80.00
SEMINARIO Y CIA S.A.B	893,167.66	20.00	3,320,824.41	53.00	13,093,876.62	73.00
CREDICORP CAPITAL S.A.B. S.A. - EX CRED	5,150,496.23	50.00	1,712,752.38	39.00	11,443,148.52	89.00
KALLPA SECURITIES SOCIEDAD AGENTE DE BO	3,632,011.25	29.00	2,001.58	1.00	3,639,365.05	30.00
SOCIEDAD AGENTE DE BOLSA SURA S.A.	1,401,694.48	20.00	372,852.67	5.00	2,771,555.20	25.00
INTELIGO SAB	1,651,482.36	17.00	89,737.82	7.00	1,981,179.11	24.00
INVERSION Y DESARROLLO S.A.B. S.A.	804,905.19	41.00	265,476.32	28.00	1,780,265.20	69.00

Sociedad Agente de Bolsa	Deuda Pendiente						TOTAL (Equiv. en soles)	Total Op. Reporte Pend.
	Oper. en M.N. (O.R. S/)			Oper. en M.E. (O.R. US\$)				
	Monto plazo (S/)	No Op.		Monto plazo (US\$)	No Op.			
MAGOT SAB S.A.C.	666,250.21	34.00		141,714.99	12.00		1,186,911.09	46.00
GRUPO CORIL SOCIEDAD AGENTE DE BOLSA S.	38,394.45	1.00		266,560.91	6.00		1,017,739.24	7.00
BBVA BOLSA SOCIEDAD AGENTE DE BOLSA S.A.	116,374.64	1.00		229,053.27	1.00		957,916.36	2.00
S.A.B. CARTISA PERU S.A.	415,291.67	16.00		131,387.86	17.00		898,010.67	33.00
RENTA 4 S.A.B. S.A.	0.00	0.00		41,179.84	6.00		151,294.73	6.00
PROMOTORES E INVERSIONES INVESTA S.A. S	42,902.09	1.00		5,986.26	1.00		64,895.61	2.00
TOTAL	23,671,942.71	276.00		8,449,764.64	210.00		54,716,378.20	486.00

21. Operaciones Extrabursátiles

Fecha Operación	Hora	Valor	SAB		Núm. de Accs. O Monto Nominal	Precio S/ ó %	Monto Efectivo	Fecha Recepción
			Comprador	Vendedor				
31/05/2023	04:30	GBVLAC1	DIVISO BOLSA SOCIEDAD AGENTE DE BOLSA S.A.	DIVISO BOLSA SOCIEDAD AGENTE DE BOLSA S.A.	75.500	US\$ 0.75	US\$ 56,625.00	31/05/2023

22. Negociación en Bolsas Extranjeras

Nemónico	Empresa	Mercado donde se Negocia	Cotizaciones					Volumen (N° de ADR'S O Acciones)	Var. Dia %	
			Anterior		Apertura US\$	Cierre US\$	Máxima US\$			Mínima US\$
			US\$	Fecha						
ACCIONES										
AGMR	Silver Mountain Resources Inc.	TSX Venture	0.14	30/05/2023	0.14	0.15	0.15	0.14	18,500	7.14
ALT	Alturas Minerals Corp.	TSX Venture	0.015	23/06/2022	0
ATCU	Alta Copper Corp.	TSX	0.427	30/05/2023	0.391	0.383	0.428	0.369	32,200	-10.15
BAP	Credicorp	NYSE	130.31	30/05/2023	129.02	129.45	129.66	127.25	443,138	-0.66
BCM	Bear Creek Mining Corporation	TSX Venture	0.39	30/05/2023	0.387	0.398	0.398	0.383	18,357	2.13
ECU	Element 29 Resources Inc.	TSX Venture	0.14	30/05/2023	0.133	0.133	0.133	0.133	61,127	-5.01
IFS	Intercorp Financial Services	NYSE	21.19	30/05/2023	21.11	21.25	21.31	20.99	17,138	0.28
MIRL	Minera IRL Ltd.	TSX Venture	0.026	18/05/2023	0.026	0.026	0.026	0.026	402,000	0.39
PML	Panoro Minerals Ltd.	TSX Venture	0.099	30/05/2023	0.10	0.092	0.10	0.092	8,772	-7.25
PPX	PPX Mining Corp.	TSX Venture	0.011	25/05/2023	0
REG	Regulus Resources Inc.	TSX Venture	0.58	30/05/2023	0.55	0.56	0.59	0.55	22,000	-3.58
RIO	RIO2 Ltd.	TSX Venture	0.14	30/05/2023	0.144	0.144	0.144	0.14	33,200	2.86
SCCO	Southern Peru Copper Corp.	NYSE	67.04	30/05/2023	66.28	66.77	66.88	65.43	511,157	-0.40
TK	Tinka Resources Limited	TSX Venture	0.085	29/05/2023	0.088	0.088	0.088	0.081	69,656	4.49
TORO	Pucara Gold Ltd	TSX Venture	0.026	25/05/2023	0
ADR										
BVN	Compañía de Minas Buenaventura	NYSE	6.65	30/05/2023	6.59	6.81	6.90	6.53	976,301	2.41
CPAC	Cementos Pacasmayo S.A.A.	NYSE	5.37	30/05/2023	5.53	5.53	5.53	5.53	167	2.98
TEF	Telefónica	NYSE	4.16	30/05/2023	4.17	4.18	4.21	4.15	148,161	0.48

23. Cartera del índice S&P/BVL Peru General ESG (2023)

Aenza S.A.A. (AENZAC1)	Corporación Aceros Arequipa S.A. (CORAREI1)	Minsur S.A. Inv (MINSUR1)
Alicorp SA (ALICORC1)	Credicorp Limited (BAP)	Nexa Resources Perú S.A.A. (NEXAPEC1)
Banco BBVA Perú (BBVAC1)	Ferreycorp S.A.A. (FERREYC1)	Southern Copper Corp. (SCCO)
Cementos Pacasmayo S.A.A. (CPACASC1)	InRetail Perú Corp. (INRETC1)	Unacem Corp S.A.A. (UNACEMC1)
Compañía de Minas Buenaventura S.A.A. (BVN)	Intercorp Financial Services Inc (IFS)	

Última fecha de rebalanco: 28/04/2023

24. Retribuciones, Contribuciones y Comisiones

Concepto	Retribuciones, Contribuciones y Comisiones por Negociación							Objeto del Cobro (Aplicable a la BVL)
	Retribución BVL	Fondo de Garantía (11)	Fondo de Liquidación	Retribuciones CAVALI S.A. ICLV (1) (7)	Contribución SMV (2)	Comisión Neta SAB (3)	I.G.V. (Sobre Comisiones)	
RENTA VARIABLE								
1. Contado	0.021% (17)	0.0075%	0.00%	0.04095% (4)	0.0135% (20)	(3)	18%	Sobre el monto efectivo de compra y venta
2. Day Trade	0.009% (17)	0.0075%	0.00%	0.0315% (4)	0.0135%	(3)	18%	Sobre el monto efectivo de compra y venta
3. Contado para operaciones como Formador de mercado	0.00% (21)	0.0075%	0.00%	0.00% (4)	0.0135%	(3)	18%	Sobre el monto efectivo de las operaciones como Formador de mercado
4. Day Trade para operaciones como Formador de mercado	0.00% (21)	0.0075%	0.00%	0.00% (4)	0.0135%	(3)	18%	Sobre el monto efectivo de las operaciones como Formador de mercado
4. OPAs								
- Comprador	0.021%	0.0075%	0.00%	0.0525%	0.0135%	(3)	18%	Aplicada sobre cada monto negociado
- Vendedor	0.021%	0.0075%	0.00%	0.0525%	0.0135%	(3)	18%	Aplicada sobre cada monto negociado
5. OPC y OPV								
- Comprador	0.021%	0.0075%	0.00%	0.0525%	0.0135%	(3)	18%	Aplicada sobre cada monto negociado
- Vendedor	0.021%	0.0075%	0.00%	0.0525%	0.0135%	(3)	18%	Aplicada sobre cada monto negociado
6. OPI								
- Comprador	0.021%	0.0075%	0.00%	0.0525%	0.0135%	(3)	18%	Aplicada sobre cada monto negociado
- Vendedor	0.021%	0.0075%	0.00%	0.0525%	0.0135%	(3)	18%	Aplicada sobre cada monto negociado
7. Subastas	0.021%	0.0075%	0.00%	0.0525%	0.0135%	(3)	18%	Aplicada sobre cada monto negociado
8. Colocación Primaria								
- Comprador	0.021%	0.0075%	0.00%	0.04095%	0.00%	(3)	18%	Aplicada sobre cada monto negociado
- Vendedor	0.021%	0.0075%	0.00%	0.00%	0.00%	(3)	18%	Aplicada sobre cada monto negociado
9. Reporte y Prestamo de Valores								
- Primera Venta	0.012% (8)	0.00%	--	Contado 0.016%(8)	0.005% (6)	(3)	18%	Aplicada sobre cada monto negociado
- Ultima Venta	0.006% (9)	0.00%	--	Plazo 0.008% (9)	0.005% (6)	(3)	18%	Aplicada sobre cada monto negociado
RENTA FIJA (10)					(13)			
1. Mercado de Subastas	S/. 10.00 por comitente (15)	0.00%	--	US\$ 5.00	0.005% (5)	(3)	18%	Aplicada por operación realizada

Retribuciones, Contribuciones y Comisiones por Negociación								
Concepto	Retribución BVL	Fondo de Garantía (11)	Fondo de Liquidación	Retribuciones CAVALI S.A. ICLV (1) (7)	Contribución SMV (2)	Comisión Neta SAB (3)	I.G.V. (Sobre Comisiones)	Objeto del Cobro (Aplicable a la BVL)
2. Mercado de Negociación Continua	S/. 10.00 por comitente (15)	0.00%	--	US\$ 5.00	0.005% (5)	(3)	18%	Aplicada por operación realizada
3. Mercado de Dinero	S/. 10.00 por comitente (15)	0.00%	--	US\$ 5.00	0.005% (5)	(3)	18%	Aplicada por operación realizada
4. Mercado de Instr. de Emisión no Masiva	S/. 10.00 por comitente	0.00%	--	US\$ 5.00	0.005% (5)	(3)	18%	Aplicada por operación realizada
5. Reporte								
- Primera Venta	S/. 5.00 por comitente	0.00%	--	Contado: US\$ 18.00	0.005% (6)	(3)	18%	Aplicada por operación realizada
- Última Venta	S/. 5.00 por comitente	0.00%	--	Plazo: US\$ 5.00	0.005% (6)	(3)	18%	Aplicada por operación realizada
6. OPV								
Colocación - Vendedor								
Hasta un monto de colocación S/.1,650,000	S/. 330.00	0.00%	--		0.005%	(3)	18%	Aplicada por colocación
Desde S/. 1,650,00.01 hasta S/.3,300,000	S/. 495.00	0.00%	--		0.005%	(3)	18%	Aplicada por colocación
Desde S/.3,300,000.01 hasta S/.6,600,000	S/. 825.00	0.00%	--		0.005%	(3)	18%	Aplicada por colocación
Desde S/.6,600,000.01 hasta S/.82,500,000	S/.1,650.00	0.00%	--		0.005%	(3)	18%	Aplicada por colocación
Desde S/.82,500,000.01 hasta S/.165,000,000	S/.3,300.00	0.00%	--		0.005%	(3)	18%	Aplicada por colocación
Desde S/.165,000,000.01 hasta S/.330,000,000	S/.4,950.00	0.00%	--		0.005%	(3)	18%	Aplicada por colocación
Desde S/.330,000,000.01 hasta S/.660,000,000	S/.6,600.00	0.00%	--		0.005%	(3)	18%	Aplicada por colocación
Desde S/.660,000,000.01 hasta S/.990,000,000	S/.9,900.00	0.00%	--		0.005%	(3)	18%	Aplicada por colocación
Desde S/.990,000,000.01 hasta S/.1,320,000,000	S/.13,200.00	0.00%	--		0.005%	(3)	18%	Aplicada por colocación
Montos superiores a S/.1,320,000,000	S/.16,500.00	0.00%	--		0.005%	(3)	18%	Aplicada por colocación
Colocación - Comprador	S/.10.00 por comitente (15)	0.00%	--		0.005%	(3)	18%	Aplicada por operación realizada
7. Colocación Primaria								
Colocación - Vendedor								
Hasta un monto de colocación S/.1,650,000	S/. 330.00	0.00%	--		0.00%	(3)	18%	Aplicada por colocación
Desde S/. 1,650,00.01 hasta S/.3,300,000	S/. 495.00	0.00%	--		0.00%	(3)	18%	Aplicada por colocación
Desde S/.3,300,000.01 hasta S/.6,600,000	S/. 825.00	0.00%	--		0.00%	(3)	18%	Aplicada por colocación
Desde S/.6,600,000.01 hasta S/.82,500,000	S/. 1,650.00	0.00%	--		0.00%	(3)	18%	Aplicada por colocación
Desde S/.82,500,000.01 hasta S/.165,000,000	S/. 3,300.00	0.00%	--		0.00%	(3)	18%	Aplicada por colocación
Desde S/.165,000,000.01 hasta S/.330,000,000	S/. 4,950.00	0.00%	--		0.00%	(3)	18%	Aplicada por colocación
Desde S/.330,000,000.01 hasta S/.660,000,000	S/. 6,600.00	0.00%	--		0.00%	(3)	18%	Aplicada por colocación
Desde S/.660,000,000.01 hasta S/.990,000,000	S/. 9,900.00	0.00%	--		0.00%	(3)	18%	Aplicada por colocación
Desde S/.990,000,000.01 hasta S/.1,320,000,000	S/. 13,200.00	0.00%	--		0.00%	(3)	18%	Aplicada por colocación
Montos superiores a S/.1,320,000,000	S/. 16,500.00	0.00%	--		0.00%	(3)	18%	Aplicada por colocación
Colocación - Comprador	S/.10.00 por comitente (15)	0.00%	--		0.00%	(3)	18%	Aplicada por operación realizada
8. OPI (Intercambio entre valores de renta fija)								
Colocación - Vendedor								
Hasta un monto de colocación S/.1,650,000	S/. 330.00	0.00%	--		0.005%	(3)	18%	Aplicada por colocación
Desde S/. 1,650,00.01 hasta S/.3,300,000	S/. 495.00	0.00%	--		0.005%	(3)	18%	Aplicada por colocación
Desde S/.3,300,000.01 hasta S/.6,600,000	S/. 825.00	0.00%	--		0.005%	(3)	18%	Aplicada por colocación
Desde S/.6,600,000.01 hasta S/.82,500,000	S/.1,650.00	0.00%	--		0.005%	(3)	18%	Aplicada por colocación
Desde S/.82,500,000.01 hasta S/.165,000,000	S/.3,300.00	0.00%	--		0.005%	(3)	18%	Aplicada por colocación
Desde S/.165,000,000.01 hasta S/.330,000,000	S/.4,950.00	0.00%	--		0.005%	(3)	18%	Aplicada por colocación
Desde S/.330,000,000.01 hasta S/.660,000,000	S/.6,600.00	0.00%	--		0.005%	(3)	18%	Aplicada por colocación
Desde S/.660,000,000.01 hasta S/.990,000,000	S/.9,900.00	0.00%	--		0.005%	(3)	18%	Aplicada por colocación
Desde S/.990,000,000.01 hasta S/.1,320,000,000	S/.13,200.00	0.00%	--		0.005%	(3)	18%	Aplicada por colocación
Montos superiores a S/.1,320,000,000	S/.16,500.00	0.00%	--		0.005%	(3)	18%	Aplicada por colocación
Colocación - Comprador	S/.10.00 por comitente (15)	0.00%	--		0.005%	(3)	18%	Aplicada por operación realizada

Retribuciones a la Bolsa De Valores De Lima por Inscripción y Mantenimiento		
Servicios	Tarifa	Objeto del Cobro
EMISORES		
1. Renta Variable		
Inscripción	(*)Hasta 100 :0.048% De 101 a 300: 0.045% De 301 a 500: 0.042% De 501 a mas: 0.040% *Retribución mínima S/2,000 indexado al 31/12/91 mensualmente con el IPC del INEI	Aplicado sobre el capital inscrito y colocado en los registros de la BVL, en millones de soles
Cotización	0.002% Retribución mínima S/.100 indexado al 31/12/91 mensualmente con el IPC del INEI (12)	Equivalente a S/ 14,337.11 a Nov-2022 Aplicado sobre el capital inscrito en los registros de la BVL Equivalente a S/ 716.86 a Nov-2022
Aumento de Emisión	0.0475%	Aplicado sobre el aumento de capital
2. Renta Fija		
Inscripción instrumentos de deuda - Bonos - Instrumentos de corto plazo	0.0375%	Aplicado sobre el monto inscrito y colocado en los registros de la BVL. Se aplica descuento del 50% a las empresas emisoras de valores de Renta Variable
Inscripción de certificados de Depósitos Bancarios		
> a 1 año	0.01875%	Aplicado sobre el monto inscrito y colocado en los registros de la BVL
< a 1 año	0.005625%	Aplicado sobre el monto inscrito y colocado en los registros de la BVL
Cotización renta fija - bonos - instrumentos de corto plazo	0.0020% Retribución mínima S/.100 indexado al 31/12/91 con IPC del INEI	Aplicado sobre el monto inscrito y colocado en los registros de la BVL Equivalente a S/ 716.86 a Nov-2022
Cotización certificados de Depósitos Bancarios		
> a 1 año	0.002% Retribución mínima S/.100 indexado al 31/12/91 con el IPC del INEI	Aplicado sobre el monto inscrito y colocado en los registros de la BVL Equivalente a S/ 716.86 a Nov-2022
< a 1 año	0.002%	
Aumento de Emisión de renta fija - bonos - instrumentos de corto plazo	0.0375%	Del monto inscrito y colocado. Se aplica descuento del 50%
Aumento de Emisión de certificados de depósitos bancarios		
> a 1 año	0.018750%	Aplicado sobre el monto inscrito y colocado en los registros de la BVL
< a 1 año	0.005625%	Aplicado sobre el monto inscrito y colocado en los registros de la BVL
VALORES EXTRANJEROS INSCRITOS A TRAVES DE UN AGENTE PROMOTOR (14)		
Inscripción y cotización	(20)	
CERTIFICACIONES EN GENERAL		
COPIAS DE EXPEDIENTES		
Copia simple	S/.0.50	Por copia
Copia certificada	S/.3.00	Por copia
SEGMENTO DE CAPITAL DE RIESGO		
Inscripción de personas calificadas	S/.100.00	Derecho de inscripción
Inscripción de valores		Como máximo S/23,100
Cuota fija	S/.11,550	
Tarifa variable por acción	S/.0.00132	

Derecho de mantenimiento		Máximo S/825 (entre cuota fija y tarifa variable)
Cuota fija	S/ 330	
Tarifa variable por acción	S/6.60	Por cada S/ 1,980,000 del capital bursátil
SOCIEDADES AGENTES DE BOLSA		
NUEVAS SOCIEDADES AGENTES DE BOLSA	S/ 100,000.00	Por derecho de acceso a negociar en BVL
SERVICIO DE CONECTIVIDAD		
De Operación	S/ 1,850.00 mensual	Por cada Código asignado para enviar propuestas, recibir información privada de la SAB y recibir información pública
De Lectura	S/ 640.00 mensual	Por cada Código asignado para recibir información privada de la SAB y recibir información pública. No permite envío de propuestas
ACCESO DIRECTO AL SISTEMA DE NEGOCIACION MEDIANTE SISTEMAS DE RUTEO		
Certificación del Sistema de Ruteo de órdenes	S/ 3,421.00 (18)	Proceso de certificación y emisión de certificado
Conexión de Sistema de Ruteo de Órdenes para uso en Administración de Órdenes	S/ 3,360.00 mensual	Configuración y Mantenimiento de conexión FIX para el envío de órdenes desde soluciones de administración de órdenes
Conexión de Sistema de Ruteo de Órdenes para uso en ADM	S/ 274.00 mensual	Configuración y Mantenimiento de conexión FIX para el envío de órdenes desde soluciones ADM
Conexión DropCopy Fix	S/ 560.00 mensual	Configuración y Mantenimiento de conexión FIX Drop Copy para la recepción de información privada de la SAB
Uso de VPN para Sistema de Ruteo de órdenes	S/ 187.00 mensual	Tarifa por Uso de VPN
TARIFAS PROMOCIONALES		
De Operación 2 x 1	S/ 1,850.00 mensual	Por 2 (dos) Códigos de Operación
Paquete Promocional 1	S/ 4,950.00 mensual	Por 4 (cuatro) Códigos de Operación + 2 (dos) Códigos de Lectura + Conexión de Sistema de Ruteo de Órdenes
Paquete Promocional 2	S/ 6,600.00 mensual	Por 8 (ocho) Códigos de Operación + 4 (cuatro) Códigos de Lectura + Conexión de Sistema de Ruteo de Órdenes + Conexión Drop Copy
Paquete Promocional 3	S/ 8,800.00 mensual	Códigos ilimitados de Operación y Lectura + Conexión de Sistema de Ruteo de Órdenes + Conexión Drop Copy
MERCADO ALTERNATIVO DE VALORES - MAV		
La comisión es determinada libremente por cada Sociedad Agente de Bolsa.		
En el mercado al contado de Valores Representativos de Deuda (Subastas, Negociación Continua, Mercado de Dinero y MIENM) las retribuciones BVL han sido establecidas con una rebaja de 50%, mientras que la rebaja establecida por la SMV para dichas retribuciones es de 60% respecto a las tarifas normales.		
Por colocación primaria la BVL cobrará S/ 0, tanto para renta variable como para Valores Representativos de Deuda.		
En lo que se refiere al cobro por inscripción, derecho de cotización y aumento de emisión, tanto para renta variable como para Valores Representativos de Deuda, las tarifas para el MAV tienen una rebaja del 50% respecto a las tarifas normales de la BVL, manteniéndose sin variación las tarifas mínimas establecidas.		

- Resolución CONASEV 045-2002-EF/94.10.0
- Resolución CONASEV 095-2000-EF/94.10.0 del 15.12.2000 y sus normas modificatorias. La tasa de contribución será de 0% mensual tratándose de Operaciones Secundarias al Contado, de Reporte y a Plazo de valores emitidos por el Gobierno Central y por el Banco Central de Reserva del Perú, siempre que sean realizadas por cuenta del Banco Central de Reserva del Perú, del Ministerio de Economía y Finanzas o del Banco de la Nación. (Resolución CONASEV 014-2001-EF/94.10 del 06.03.2001)
- La comisión es determinada libremente por cada Sociedad Agente de Bolsa
- Tarifa mínima de S/ 5.00 por póliza o su equivalente en moneda extranjera, al tipo de cambio establecido por la BVL el día de la liquidación. La tarifa se aplica sobre pólizas de montos menores o iguales a S/ 12,210.01. (i) Esta tarifa no se aplicará a las operaciones que realice el Participante por cuenta propia y cuenta de terceros cuando desempeñe la función de Formador de Mercado hasta el 31.12.2023. (ii) Esta tarifa no se aplicará a las operaciones que realice el Participante por cuenta propia con valores extranjeros inscritos por un agente promotor o por la BVL comprendidos en la Sección II del Anexo 15 del Reglamento de Inscripción y Exclusión de Valores Mobiliarios en el Registro Público del Mercado de Valores y en la Rueda de Bolsa. (iii) Esta tarifa no se aplicará a las Sociedades Agentes de Bolsa que realicen operaciones por cuenta propia hasta el 31.12.2023. (iv) Esta tarifa no se aplicará a los Participantes que realicen operaciones con cuotas de valores emitidos por un Fondo Bursátil o Exchange Traded Fund (ETF), constituidos en el Perú, al amparo de las normas vigentes en la materia. La exoneración será aplicable por los 12 primeros meses contados a partir de la inscripción de la cuota en el Registro Contable de CAVALI. La tarifa mínima no se aplicará desde el 01.02.23 hasta el 31.12.23. Durante este periodo, la tarifa promocional aplicable a pólizas de montos menores o iguales a S/12,210.01 o su equivalente en moneda extranjera, al tipo de cambio establecido por BVL el día de la liquidación, será del 0.04095% del monto efectivo liquidado y no estará sujeto a descuentos tarifarios adicionales vigentes.
- Contribución aprobada mediante Resolución CONASEV 095-2000-EF/94.10. Según Resolución SMV N° 030-2022-SMV/01 las contribuciones mensuales de las operaciones al contado que realicen con valores representativos de deuda o crédito emitidos por el Gobierno Central, es de 0.00% del monto efectivamente negociado hasta el 31.12.2023.
- Tasa aplicada a operaciones hasta 60 días. Para operaciones a plazos mayores a 60 días, la contribución es de 0.05% del monto efectivamente negociado (Resolución CONASEV 095-2000-EF/94.10 del 15.12.2000). Según la Resolución SMV N° 030-2022-SMV/01: la contribución aplicable a las operaciones de préstamos bursátiles de valores es de 0.00% hasta el 31.12.2023
- En el caso de operaciones de Oferta Pública en general, adicionalmente se cobrará US\$ 5,000 al participante ofertante.
- Tasa aplicada a operaciones mayores o iguales a 30 días. Para plazos menores se aplica la tasa equivalente. Esta tarifa se encuentra sujeta a un descuento del 100% hasta el 31.12.2023 para las Sociedades Agentes de Bolsa que realicen operaciones de Préstamo Bursátil de Valores, por cualquier tipo de inversionista.
- Tasa aplicada a operaciones a 30 días. Para plazos mayores o menores se aplica la tasa equivalente. Esta tarifa se encuentra sujeta a un descuento del 100% hasta el 31.12.2023 para las Sociedades Agentes de Bolsa que realicen operaciones de Préstamo Bursátil de Valores, por cualquier tipo de inversionista.
- Para operaciones con liquidación en soles se aplica el equivalente en moneda nacional, establecido por la BVL, el día de la liquidación.
- Aporte establecido en el artículo 18 de la Resolución SMV N° 013-2011-SMV/01
- Los Certificados de Depósito Bancario (plazos menores a 1 año) están exonerados de esta tarifa.
- Nota eliminada
- Se podrán inscribir los valores extranjeros que cumplan con la condición I y II de la sección II del Anexo 15 del Reglamento de Inscripción y exclusión de valores. Los ETF deberán cumplir únicamente con la condición I.
- Para operaciones con montos iguales o inferiores a S/ 30,000.00 la tarifa será de S/ 2.00.
- De acuerdo a la Resolución SMV N° 022-2014-SMV/01, la BVL no cobrará tarifa de inscripción y/o mantenimiento.
- La retribución se encuentra sujeta a una exoneración del 100% hasta el 31.12.2023 para las Sociedades Agentes de Bolsa que negocien valores por cuenta propia. La retribución se encuentra sujeta a una exoneración del 100% para todo tipo de inversionistas que negocien cuotas de valores emitidos por un Fondo Bursátil o Exchange Traded Fund (ETF) constituidos en el Perú al amparo de las normas vigentes en la materia. La exoneración será aplicable por los 12 primeros meses contados desde la inscripción del ETF en el registro de la BVL.
- Pago único por evento, renovación cada 4 años
- Nota eliminada
- En virtud a la Resolución SMV N° 030-2022-SMV/01: (i) Las contribuciones aplicables a las operaciones al contado con valores de renta variable por cuenta propia que realicen los Agentes de Intermediación, es de 0.00% hasta el 31.12.2023 (ii) Las contribuciones aplicables por las operaciones al contado que realicen con unidades de participación de Fondos Bursátiles o Exchange Traded Fund (ETF), constituidos en el marco del Reglamento de Fondos Mutuos de Inversión en Valores y sus Sociedades Administradoras, es de 0.00% del monto efectivamente negociado hasta el 31.12.2023.
- La retribución se encuentra sujeta a una exoneración del 100% hasta el 31.12.2023 para las operaciones efectuadas como Formador de Mercado
- Las tarifas no incluyen IGV
- Para operaciones en dólares que se cancelen con moneda nacional se usará el tipo de cambio que se registra en el sistema Millennium en la fecha de pago.
- La retribución se encuentra sujeta a una exoneración del 100%

25. Negociación de Divisas

Negociación del 31/05/2023					Acumulado del Mes		Acumulado del Año		
Moneda	Precio			N° de Operaciones	Monto Negociado US\$	N° de operaciones	Monto negociado US\$	N° de operaciones	Monto negociado US\$
	Mínimo	Promedio	Máximo						
.....

26. Notas al Boletín

<p>% = Se ha solicitado a la Cia. precise porcentaje en Accs. Lib. pendiente. S/ = Se ha solicitado a la Cia. que precise Div. Efect. por acción pendiente. (S) = Cotización suspendida. (S-R) = Cotización suspendida por encontrarse en trámite de retiro. S-# = Le corresponde un derecho menor que el anterior. (D) = Valores en trámite de deslistado. (F) = Empresa en proceso de fusión. (E) = Empresa en proceso de escisión. (L) = Empresa en liquidación. (Res) = Empresa en proceso de reestructuración. Ver (...) = Referencia a la sección del boletín que contiene información adicional (índice de secciones en la Página 1). Ver HI = Revisar Hechos de Importancia en la pág. Web (www.bvl.com.pe). Se ha solicitado a la empresa mayor información. (RegS) = Bonos de emisores peruanos ofertados bajo la Regulación S de EE.UU. Securities and Exchange Commission - SEC y listado a solicitud de la Bolsa de Valores de Lima como Agente Promotor. Mayor información ver: https://www.bvl.com.pe/rel_val_extranjeros.html n.d. = No disponible s.v. = Sin variación n.a. = No aplica</p> <p>INFORMACION DE EMPRESAS La información correspondiente a los cuadros N° 14 al N° 20 del Boletín Diario se actualiza con la información de Hechos de Importancia remitidos hasta las 17:00 horas (hora de corte). La misma hora de corte se aplica para el registro de la información en los reportes de Estados Financieros.</p> <p>MONTOS NEGOCIADOS La conversión de montos efectivos negociados (con fines estadísticos) de soles a dólares y viceversa se efectúa con el tipo de cambio ingresado diariamente al Sistema de Negociación Electrónica (Millennium).</p> <p>COTIZACION DE VALORES DE RENTA VARIABLE A partir del día 2/Enero/2023, el monto efectivo mínimo para que una operación establezca cotización es el valor de una UIT (S/ 4,950). Cuando sean valores cotizados en dólares, el monto mínimo es US\$ 1,300. La cotización que se publica en el Boletín Diario está referida a la cotización incluyendo todos los derechos.</p> <p>COTIZACION DE VALORES DE RENTA FIJA El monto mínimo para establecer cotización es de 10 UIT para emisiones en moneda nacional y de US\$ 10,000 para emisiones en dólares norteamericanos.</p> <p>NEGOCIACION DE ACCIONES A partir de la Rueda de Bolsa del día 04/May/15, las cotizaciones de las acciones negociadas se expresan en Soles o Dólares con 2 ó 3 decimales según sea el caso.</p> <p>BASES DE INDICES DE COTIZACIONES BVL S&P/BVL Peru Select (SPBLPSPT) Base 17/03/2006 = 100 S&P/BVL Peru General (SPBLPGPT), S&P/BVL LIMA 25 (SPBL25PT) Base 30/12/1991 = 100 S&P/BVL Peru Select 20% Capped (SPBLSOPT), S&P/BVL Peru Small Cap (SPBVPSPT) Base 18/09/2015 = 100 S&P/BVL Peru General ESG (SPBPGOPT) Base 30/04/2018 = 100 S&P/BVL Enhanced Dividend (SPBVSDPT) Base 30/12/1991 = 100</p>	<p>S&P/BVL Peru Select 20% Capped ESG Tilted (SPBPGOPT) Base 30/10/2015 = 100 S&P/BVL Ingenius (SPBVLIPT) Base 19/09/2014 = 100 Indices Sectoriales y Subsectoriales Base 17/03/2006 = 100</p> <p>FRECUENCIA DE COTIZACION Se calcula tomando el número de sesiones de Rueda en las que un valor ha establecido cotización entre el número de Ruedas en determinado periodo (en el Boletín Diario se consideran las últimas 20 sesiones de negociación para el caso de los valores de renta variable y las últimas 60 sesiones para la frecuencia de los valores de renta fija en el mercado de negociación continua).</p> <p>CAPITALIZACION BURSATIL La Capitalización Bursátil BVL considera la suma de las valorizaciones de todas las acciones inscritas en nuestra Bolsa, a excepción de los valores emitidos en el exterior que no realizan actividades en el país. Tampoco se consideran los ADR's.</p> <p>MERCADO DE RENTA VARIABLE - Valores listados por Agente Promotor (Cuadro 5.1) Para información adicional sobre los valores inscritos por Agente Promotor (emisor, mercado principal, etc.) dirijase a https://www.bvl.com.pe/emisores/valores-extranjeros</p> <p>NEGOCIACION EN BOLSAS EXTRANJERAS (CUADRO 22) Los valores que negocian en la Bolsa de Valores de Toronto (TSX) cotizan en dólares canadienses. Para efectos de esta publicación se ha efectuado la conversión a dólares estadounidenses utilizando el tipo de cambio provisto por Refinitiv en su terminal Eikon.</p> <p>RELACION DE PUBLICACIONES DE LA BVL</p> <table border="0"> <tr> <td>1. Boletín Diario</td> <td>5. Informe Bursátil (Mensual y Anexos Trimestrales)</td> </tr> <tr> <td>2. Bolmail BVL</td> <td>6. Estados Financieros Comparados</td> </tr> <tr> <td>3. Anexo Resumen Semanal</td> <td></td> </tr> <tr> <td>4. Anexo Resumen Mensual</td> <td></td> </tr> </table> <p>CALENDARIO DE FERIADOS (2023)</p> <table border="0"> <tr> <td>06 y 07 de Abril</td> <td>01 de Mayo</td> <td>29 de Junio</td> <td>28 de Julio</td> </tr> <tr> <td>30 de Agosto</td> <td>01 de Noviembre</td> <td>8 y 25 de Diciembre</td> <td></td> </tr> </table> <p>FUENTES DE INFORMACION</p> <p>REFINITIV Tipos de Cambio (9:00 hrs. y 16:00 hrs. Lima) Cotizaciones de Metales y Tasas de Interés (16:00 hrs. Lima)</p> <p>El Oro XAU y la Plata XAG son precios spot referenciales de diferentes contribuidores de Refinitiv Indices de Cotizaciones de otras Bolsas (17:00 hrs. Lima) Acciones, ADR's y ETF's cotizados en NYSE, NASDAQ, TSX, LSE y CBOE-BZX (17:00 hrs. Lima)</p> <p>CAVALI S.A. ICLV Obligaciones pendientes de vencimiento. Retribuciones CAVALI.</p> <p>VARIACION ANUAL EN DOLARES EN CUADROS DE INDICES S&P/BVL E INDICES DE BOLSAS MUNDIALES Para la variación en dólares de los índices S&P/BVL, se muestran los datos reportados por el proveedor S&P Dow Jones Indices. Para la variación en dólares de los índices de bolsas mundiales se considera el tipo de cambio provisto por Refinitiv en su terminal Eikon</p> <p>INDICES DE BOLSAS MUNDIALES Los índices del cuadro de "Índices de Cotizaciones - Bolsas Mundiales" se muestran en sus versiones retorno total, excepto el MSCI Colcap, que se muestra en versión retorno del precio</p>	1. Boletín Diario	5. Informe Bursátil (Mensual y Anexos Trimestrales)	2. Bolmail BVL	6. Estados Financieros Comparados	3. Anexo Resumen Semanal		4. Anexo Resumen Mensual		06 y 07 de Abril	01 de Mayo	29 de Junio	28 de Julio	30 de Agosto	01 de Noviembre	8 y 25 de Diciembre	
1. Boletín Diario	5. Informe Bursátil (Mensual y Anexos Trimestrales)																
2. Bolmail BVL	6. Estados Financieros Comparados																
3. Anexo Resumen Semanal																	
4. Anexo Resumen Mensual																	
06 y 07 de Abril	01 de Mayo	29 de Junio	28 de Julio														
30 de Agosto	01 de Noviembre	8 y 25 de Diciembre															

27. Sociedades Agentes de Bolsa (SAB)

Sociedad Agente de Bolsa	CODIGO	DIRECCION	TELEFONOS
ACRES SOCIEDAD AGENTE DE BOLSA S.A.	ACR	AV. LOS INCAS 172, PISO 8-SAN ISIDRO-LIMA	500-6667
BBVA BOLSA SOCIEDAD AGENTE DE BOLSA S.A.	CON	REPUBLICA DE PANAMA N°3065, PISO 2 CENTRO COMERCIAL-SAN ISIDRO-LIMA	209-2380 209-2440
BNB VALORES PERU S.A. SOCIEDAD AGENTE DE BOLSA	BNB	AV. MANUEL OLGUIN N° 511-519-SANTIAGO DE SURCO-LIMA	2079300 2079385
BTG PACTUAL PERU S.A. SOCIEDAD AGENTE DE BOLSA	BTG	AV. SANTO TORIBIO 173, TORRE 8, OFICINA 602,-SAN ISIDRO-LIMA	616-4300 616-4302
CREDICORP CAPITAL SOCIEDAD AGENTE DE BOLSA S.A.	CRE	AV. EL DERBY N°055 TORRE 4 PISO 8 - SANTIAGO DE SURCO-SANTIAGO DE SURCO-LIMA	416-3333/313-2900 435-1244
DIVISO BOLSA SOCIEDAD AGENTE DE BOLSA S.A.	DVS	AV. DIONISIO DERTEANO 184 - PISO 19-SAN ISIDRO-LIMA	512-2460
FIT CAPITAL SOCIEDAD AGENTE DE BOLSA S.A.C.	ANS	AV. DEL PINAR N°110 OFICINAS 1005 - CENTRO EMPRESARIAL VISTACORP-SANTIAGO DE SURCO-LIMA	612-6500 7652837
GRUPO CORIL SOCIEDAD AGENTE DE BOLSA S.A.	GCO	CALLE MONTEROSA 256 PISO 12 CHACARILLA-SANTIAGO DE SURCO-LIMA	611-8000 611-8001
INTELIGO SOCIEDAD AGENTE DE BOLSA S.A.	ITG	AV. RICARDO RIVERA NAVARRETE N° 501, PISO 21 . EDIFICIO CAPITAL-SAN ISIDRO-LIMA	625-9500 625-9501
INVERSION Y DESARROLLO SOCIEDAD AGENTE DE BOLSA S.A.C.	IND	CALLE JUNÍN N° 142, OFICINA 206, MIRAFLORES, LIMA - San Isidro - Lima	625-4900
KALLPA SECURITIES SOCIEDAD AGENTE DE BOLSA S.A.	KAL	JR. MONTEROSA N°233, OFICINA 902 - CHACARILLA DEL ESTANQUE-SANTIAGO DE SURCO-LIMA	630-7500
LARRAIN VIAL SOCIEDAD AGENTE DE BOLSA S.A	LAR	AV. JORGE BASADRE N°310 - PISO 8, OF.804-SAN ISIDRO-LIMA	611-4300 611-4325
MAGOT SOCIEDAD AGENTE DE BOLSA S.A.C.	MAG	AV. COMANDANTE ESPINAR NRO. 560-MIRAFLORES-LIMA	617-8550
PROMOTORES E INVERSIONES INVESTA S.A. SAB	IVT	AV. JOSÉ LARCO N° 101 OFICINA 701, MIRAFLORES - LIMA	614-8888 422-0360
RENTA 4 SOCIEDAD AGENTE DE BOLSA S.A.	RNT	AV. VICTOR ANDRES BELAUNDE 147, CENTRO EMPRESARIAL TORRE 1, OFICINA 202-SAN ISIDRO-LIMA	604-3400 604-3401
SCOTIA SOCIEDAD AGENTE DE BOLSA S.A.	SCO	CALLE ANDRES REYES 489, PISO 8-SAN ISIDRO-LIMA	211-6000 211-6039
SEMINARIO Y CIA. SOCIEDAD AGENTE DE BOLSA S.A.	S&S	CALLE AMADOR MERINO REYNA 267 OFICINA 801-SAN ISIDRO-LIMA	712-8282 712-8210
SOCIEDAD AGENTE DE BOLSA CARTISA PERU S.A.	CAR	CALLE GENERAL RECAVARREN 111 OF. 1101-MIRAFLORES-LIMA	619-3200 619-3229
SOCIEDAD AGENTE DE BOLSA SURA S.A.	SSU	AV. CANAVAL Y MOREYRA 522, MEZANINE-SAN ISIDRO-LIMA	440-0000 422-8037
TRADEK S.A. SOCIEDAD AGENTE DE BOLSA	TRD	CALLE TORIBIO POLO N° 327, OFICINA 503- EDIFICIO SOHO SHOP-MIRAFLORES-LIMA	611-4600 552-8775

Resumen Mensual Mayo 2023

Indicadores de Mercado

	Abr/2023	May/2023
Monto Negociado (Millones de dólares)		
RENDA VARIABLE	111.79	136.19
Acciones	81.82	93.67
ADRs	4.98	5.69
Cert. Patrim. Fideicomiso	0.00	0.00
Cert. Participacion. FIBRAS	0.02	0.19
Unid. Partic. Fondos Bursátiles o ETF	2.59	12.41
Cert. Fondos de Inversión	22.38	24.23
Cert. Suscripc. Preferente	0.00	0.00
RENDA FIJA	26.31	37.16
Mercado Continuo	22.70	23.61
Mercado de Dinero	3.61	13.56
COLOCACION PRIMARIA	0.00	0.48
OPERACIONES DE REPORTE Y PRESTAMO	16.88	17.00
REP Renta Variable	15.72	15.60
REP Renta Fija	1.16	1.39
Prestamo de Valores	0.00	0.00
MIENM	0.00	0.00
Capitalización Bursátil (Millones de dólares)	156,501.16	147,685.41
Indices BVL (Var. % mes)		
S&P/BVL Peru Select	-1.63 %	-3.66 %
S&P/BVL Peru General	-0.34 %	-2.95 %
S&P/BVL Peru General ESG	-1.58 %	-2.96 %
S&P/BVL LIMA 25	+0.77 %	-3.14 %
S&P/BVL Peru Select 20% Capped	-2.65 %	-5.05 %
S&P/BVL Peru Select 20% Capped ESG Tilted	+0.55 %	-2.46 %
S&P/BVL Enhanced Dividend	+0.07 %	-5.39 %
S&P/BVL Peru SmallCap	+1.34 %	-4.03 %
S&P/BVL Ingenius	+1.17 %	+8.23 %
Número de Operaciones		
RENDA VARIABLE	10,326	10,202
RENDA FIJA	58	82
COLOCACION PRIMARIA	0	13
OPERACIONES DE REPORTE Y PRESTAMO	276	312
MIENM	0	0
Tipo de Cambio (cierre mes)	3.7340	3.6740

Cifras en Millones de Dólares

Indice SP/BVL Peru Select

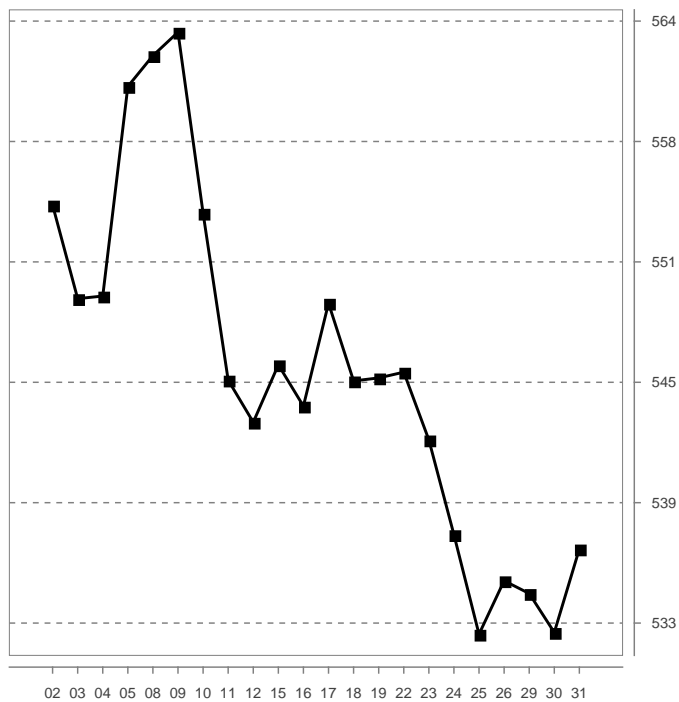

Monto Negociado

Millones de Dólares

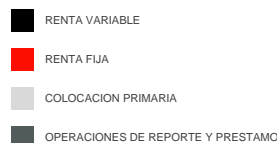
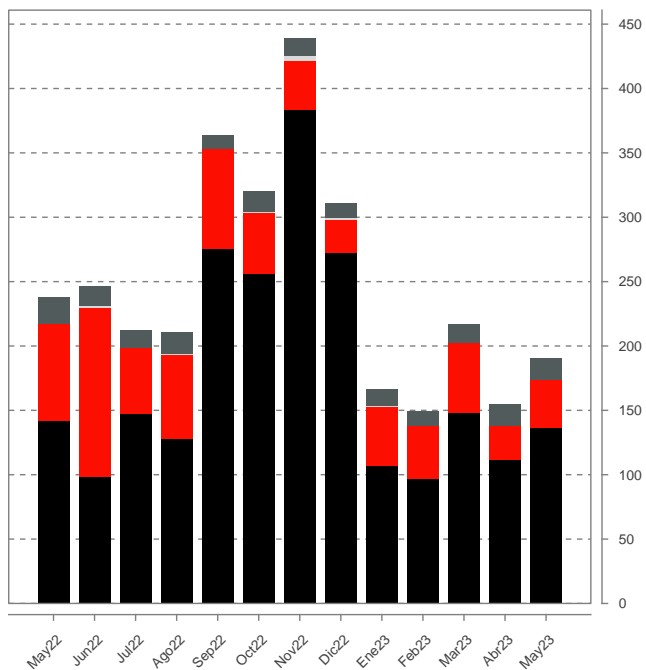

Capitalización Bursátil

	En dólares al 30/abr/2023	En dólares al 31/may/2023
ADMINISTRADORAS DE FONDOS DE PENSIONES	124,468,000	126,500,684
AGRARIO	814,754,020	831,666,962
BANCOS Y FINANCIERAS	22,834,924,252	23,623,943,033
DIVERSAS	25,939,462,062	25,442,666,034
INDUSTRIALES	4,682,148,729	4,786,445,978
MINERAS	87,047,279,053	77,850,058,080
SEGUROS	3,632,344,815	3,659,506,752
SERVICIOS PÚBLICOS	8,399,472,760	8,422,863,300
DIVERSAS DE INVERSION	41,752,243	42,569,323
INDUSTRIALES DE INVERSION	919,599,807	946,704,500
MINERAS DE INVERSION	2,030,042,389	1,952,481,520

Nemónico Symbol	Acciones en Circulación(*) Shares in Circulation	Valor Nominal Par Value \$/	Capitalización Bursátil (***) Market Cap. \$/	Valor Contable Book Value	Frec. Freq. %	Rendim. Mensual Profitability
CHUBSGC1	6,800,000	10.20	69,360,000	18.89 M	--	--
CRECERC1	65,586,202	1.00	65,586,202	0.98 M	--	--
INSURC1	36,812,276	1.00	36,812,276	3.65 M	--	--
INTSEGC1	958,281,630	1.00	958,281,630	1.22 M	--	--
LIBSEGC1	23,580,000	1.00	23,580,000	0.84 M	--	--
MAPFSGC1	501,949,792	1.00	5,536,506,206	1.58 M	--	--
OHIOC1	136,091,500	1.00	136,091,500	0.53 M	--	--
PACIFIC1	120,531,675	10.00	3,696,706,472	19.64 M	--	--
POSITIC1	493,613,032	1.00	335,656,862	1.25 M	4.55	-35.24
POSITVC1	540,387,788	1.00	540,387,788	1.24 M	--	--
PROTECC1	255,256,326	1.00	255,256,326	1.09 M	--	--
QUALSGC1(3)	264,054,244	1.00	42,248,679	0.20 M	--	--
RIMSEGC1	1,784,000,000	1.00	1,284,480,000	1.43 M	18.18	-3.73
SECREXC1	22,336,978	1.00	22,336,978	2.62 M	--	--
VIVSEGC1	115,071,761	1.00	120,825,349	0.39 M	--	--
DIVERSAS DE INVERSION / ASSORTED OF INVESTMENT						
BAYERI1(8)	897,140	1.00	12,649,674	10.33 M	--	--
COCESU1	16,077,539	1.00	12,218,930	2.43 M	4.55	-0.19
CONCES1	25,914,091	1.00	85,516,500	2.13 M	9.09	6.46
ENPACI1	36,609,379	0.06	4,466,344	0.18 M	--	--
FILAME1	11,751,082	1.00	6,345,584	2.37 M	--	--
FOSSALI1(3,5)	854,423	1.00	854,423	0.59 M	--	--
FUTURAI1	15,524,521	1.00	31,049,042	7.21 M	--	--
IIDEI1	3,081,853	1.00	496,178	1.08 M	--	--
INVCOR1	2,065,365	1.00	2,065,365	9.10 M	--	--
MEPSAI1	213,194	1.00	737,651	1.01 M	--	--
INDUSTRIALES DE INVERSION / INDUSTRIAL OF INVESTMENT						
ALICORI1	7,388,470	1.00	27,337,339	3.13 M	36.36	-7.32
BACKUSI1	63,228,324	1.00	1,612,322,262	4.02 M	95.45	-0.39
BACKUSI2	506,286,391	1.00	506,286,391	4.02 M	--	--
CAUCHOI1(11)	3,655,091	1.00	3,837,846	--	--	--
CIAREQI1	2,030,381	1.00	2,030,381	11.93 M	--	--
CORAREI1	182,407,512	1.00	215,240,864	2.51 M	63.64	1.73
CPACASI1	40,278,894	1.00	140,976,129	2.67 M	--	--
CRETEXI1	10,475,638	1.00	7,332,947	2.37 M	--	--
ELCOMEI1	35,794,872	1.00	26,130,257	3.35 M	--	--
ETERNI1	5,177,620	1.00	8,387,744	7.78 M	--	--
ETNAI1	22,680,289	1.00	11,340,144	1.81 M	4.55	--
GLORIAI1	39,117,107	1.00	265,996,328	3.39 M	22.73	-2.16
HIDROSI1	21,602,650	1.00	6,480,795	3.61 M	--	--
IEQSAI1	13,365,837	1.00	4,116,678	2.33 M	--	--
INDECOI1	4,868,936	1.00	16,359,625	1.88 M	--	--
MICHEI1(15)	3,272,805	1.00	22,320,530	10.28 M	--	--
PIURAI1(1)	12,749,762	1.00	254,995	--	--	--
QUIMPAI1	71,841,306	1.00	61,065,110	2.98 M	--	--
RECORDI1	9,603,364	1.00	8,931,129	3.97 M	--	--
SNJUANI1	13,676,995	1.00	507,963,594	2.11 M	18.18	12.17
UNITEXI1(11)	42,693,177	1.00	23,481,247	0.84 M	13.64	--
MINERAS DE INVERSION / MINING OF INVESTMENT						
BROCALI1	6,526,230	7.00	22,189,182	9.06 M	18.18	-10.53
BUENAVI1	744,640	10.00	10,968,547	41.60 M	--	--
CASTROI1(11)	35,549,028	1.00	35,549,028	--	--	--
LUISAI1	664,671	1.00	114,323,412	97.16 M	4.55	1.17
MINCORI1	4,088,863	1.00	40,888,630	17.43 M	27.27	--
MINSURI1	961,000,840	1.00	3,401,942,974	2.09 M	86.36	-6.59
MOROCO1	36,194,985	1.00	31,127,687	1.36 M	27.27	-6.52
NEXAPEI1	21,415,462	1.00	30,624,111	2.22 M	9.09	-1.39
PERUBAI1	17,454,224	1.00	66,151,509	4.48 M	--	--
SPCCP1	54,209,936	1.00	3,198,386,224	--	31.82	-1.61
SPCCP2	3,439,543	1.00	221,265,801	--	--	--
VALORES EMITIDOS EN EL EXTRANJERO / SECURITIES ISSUED ABROAD						
BAP	94,382,317	US\$ 5.00	44,690,510,337	US\$ 90.68 M	95.45	0.46
IFS	115,447,705	--	9,038,740,241	--	100.00	-4.00
INRETC1	108,746,887	--	13,384,458,105	--	72.73	5.61
INTCOBC1	134,117,024	US\$ 12.00	5,912,951,354	US\$ 20.49 M	--	--
MIRL	231,135,028	--	30,570,843	--	31.82	20.00
SCCO	884,596,086	US\$ 0.01	213,460,395,391	US\$ 8.38 M	86.36	-12.76
A.D.R.'s / AMERICAN DEPOSITORY RECEIPTS						
BVN	--	--	--	--	100.00	-4.51
CPAC	--	--	--	--	--	--
TEF	--	--	--	--	4.55	-8.99
FONDOS DE INVERSION / INVESTMENT FUNDS						
FIACWCF1	--	US\$ 1,000.00	--	--	--	--
FICOMP10	--	US\$ 100.00	--	--	27.27	0.58
FICOCMP1	--	US\$ 100.00	--	--	68.18	0.65
FICOCMP2	--	US\$ 100.00	--	--	54.55	0.63
FICOCMP4	--	US\$ 100.00	--	--	13.64	0.84
FICOCMP5	--	US\$ 100.00	--	--	59.09	0.62
FICOCMP6	--	US\$ 100.00	--	--	31.82	0.74
FICOCMP9	--	US\$ 100.00	--	--	31.82	0.59
FICOIF5	--	US\$ 1.00	--	--	45.45	0.58
FICOIF7	--	US\$ 100.00	--	--	22.73	0.52
FICORPS	--	100.00	--	--	100.00	0.70
FICORPS2	--	100.00	--	--	100.00	0.70
FICORPS3	--	100.00	--	--	100.00	0.61
FICORPS4	--	100.00	--	--	100.00	0.69
FICORPS5	--	100.00	--	--	100.00	0.63
FILXGARF	--	US\$ 20.00	--	--	--	--
FILXGLAH	--	US\$ 100.00	--	--	--	--

Nemónico Symbol	Acciones en Circulación(*) Shares in Circulation	Valor Nominal Par Value \$/	Capitalización Bursátil (***) Market Cap. \$/	Valor Contable Book Value	Frec. Freq. %	Rendim. Mensual Profitability
CERTIFICADOS DE SUSCRIPCION / CERTIFICATES OF PREEMPTION						
CSPFCRED	--	--	--	--	--	--
CSPQUAL	--	--	--	--	--	--
CSPVFSB	--	--	--	--	--	--
JUNIORS / JUNIORS						
AGMR	217,469,860	--	231,705,437	--	--	--
ALT(S)	145,632,143	--	7,490,735	--	--	--
ATCU(17)	75,794,240	--	116,956,576	--	--	--
BCM	154,640,386	--	227,259,511	--	--	--
DNT	--	--	--	--	18.18	-10.26
ECU	87,203,360	--	42,611,224	--	--	--
PML	264,375,058	--	109,758,478	--	9.09	21.51
PPX	629,780,028	--	43,962,425	--	4.55	--
REG	124,508,818	--	425,424,220	--	--	--
RIO	257,643,983	--	435,428,637	--	--	--
TK	391,303,927	--	244,400,607	--	--	--
TORO	76,591,960	--	160,397,351	--	--	--
CERT. PARTI. FIBRAS / FIBRAS						
FIBCCAP	--	US\$ 97.36	--	--	9.09	0.33
FIBPRIME	--	US\$ 9.75506272	--	--	45.45	-5.61
UNID. PARTIC. FONDOS BURSATILES O ETF / UNIT. PARTIC. STOCK FUNDS OR ETF						
ETFFPERUD	--	--	--	--	95.45	-5.96
VALORES EXTRANJEROS LISTADOS POR AGENTE PROMOTOR / FOREIGN SECURITIES LISTED BY PROMOTER AGENT						
AAL	--	--	--	--	22.73	11.91
AAPL	--	--	--	--	59.09	5.62
ABX	--	--	--	--	9.09	-6.48
ACN(9)	--	--	--	--	--	--
ACWI	--	--	--	--	4.55	6.56
ADBE	--	--	--	--	22.73	11.43
ADI(9)	--	--	--	--	--	--
AEP(9)	--	US\$ 6.50	--	--	--	--
AGG	--	--	--	--	--	--
AMZN	--	US\$ 0.01	--	--	81.82	9.15
ARKF	--	--	--	--	--	--
ARKG	--	--	--	--	--	--
ARKK	--	--	--	--	--	--
AXP	--	US\$ 0.20	--	--	--	--
BA	--	US\$ 5.00	--	--	4.55	-3.67
BAC	--	--	--	--	50.00	-4.66
BBVA	--	--	--	--	18.18	-8.14
BIDU	--	--	--	--	--	--
BKR	--	--	--	--	--	--
BLK	--	US\$ 0.01	--	--	--	--
BMY	--	US\$ 0.10	--	--	--	--
BOTZ	--	--	--	--	4.55	11.32
BRK/B	--	--	--	--	--	--
BRZU	--	--	--	--	--	--
BSV	--	--	--	--	--	--
BTCCU	--	--	--	--	--	--
C	--	US\$ 0.01	--	--	18.18	-6.29
CAT	--	US\$ 1.00	--	--	--	--
CBUO	--	--	--	--	4.55	-3.25
CBU7	--	--	--	--	--	--
CCL	--	US\$ 0.01	--	--	4.55	22.54
CIBR	--	--	--	--	--	--
COF(9)	--	--	--	--	--	--
COPX	--	--	--	--	4.55	-7.46
CRM	--	--	--	--	40.91	10.57
CSCO	--	--	--	--	4.55	-0.85
CSPX	--	--	--	--	--	--
CUSS	--	--	--	--	--	--
CVS	--	US\$ 0.01	--	--	4.55	-2.80
DAL	--	--	--	--	--	--
DIA	--	--	--	--	9.09	1.36
DIS	--	US\$ 0.01	--	--	31.82	-9.72
DRIV	--	--	--	--	--	--
DUST	--	--	--	--	4.55	17.23
ECH	--	--	--	--	9.09	7.54
EEM	--	--	--	--	18.18	0.18
EFA	--	--	--	--	22.73	1.29
EMB	--	--	--	--	9.09	-1.64
EMCA	--	--	--	--	--	--
EMCR	--	--	--	--	--	--
EPU	--	--	--	--	--	--
ERNA	--	--	--	--	--	--
ERTH(9)	--	--	--	--	--	--
ESGD	--	--	--	--	--	--
ETHHU	--	--	--	--	--	--
EUFN	--	--	--	--	--	--
EWG	--	--	--	--	--	--
EWJ	--	--	--	--	--	--
EWZ	--	--	--	--	9.09	7.07
EZU	--	--	--	--	--	--
F	--	US\$ 0.01	--	--	4.55	1.20
FAS	--	--	--	--	--	--
FCX	--	US\$ 0.10	--	--	4.55	-4.19
FDX	--	US\$ 0.10	--	--	18.18	-0.54
FEZ	--	--	--	--	4.55	5.67

Nemónico Symbol	Acciones en Circulación(*) Shares in Circulation	Valor Nominal Par Value \$/	Capitalización Bursátil (**) Market Cap. \$/	Valor Contable Book Value	Frec. Freq. %	Rendim. Mensual Profitability
FINX	--	--	--	--	--	--
FXI	--	--	--	--	4.55	-1.42
GDX	--	--	--	--	--	--
GDXJ	--	--	--	--	4.55	-8.74
GE	--	US\$ 0.01	--	--	4.55	5.46
GILD	--	--	--	--	--	--
GLD	--	--	--	--	22.73	-2.17
GM	--	US\$ 0.01	--	--	13.64	2.63
GMF	--	--	--	--	--	--
GOOG	--	--	--	--	40.91	17.62
GOOGL	--	--	--	--	72.73	14.94
GS	--	US\$ 0.01	--	--	--	--
HBM	--	--	--	--	63.64	-15.20
HD	--	US\$ 0.05	--	--	--	--
HDV	--	--	--	--	--	--
HEDJ	--	--	--	--	--	--
HYEM	--	--	--	--	4.55	-3.76
HYG	--	--	--	--	--	--
IBB	--	--	--	--	--	--
IBDP	--	--	--	--	--	--
IBDQ	--	--	--	--	--	--
IBDR	--	--	--	--	--	--
IBHD	--	--	--	--	--	--
IBM	--	US\$ 0.20	--	--	4.55	-19.42
IBTA	--	--	--	--	9.09	0.19
IBTE	--	--	--	--	--	--
ICLN	--	--	--	--	--	--
IDTM	--	--	--	--	--	--
IDTP	--	--	--	--	--	--
IEF	--	--	--	--	--	--
IEFA(9)	--	--	--	--	--	--
IGF(9)	--	--	--	--	--	--
IGV	--	--	--	--	9.09	17.48
IHE(9)	--	--	--	--	--	--
IHI	--	--	--	--	4.55	0.19
IHYA	--	--	--	--	--	--
INTC	--	--	--	--	13.64	-2.51
INTU(9)	--	--	--	--	--	--
IQLT	--	--	--	--	--	--
ISAC	--	--	--	--	--	--
ITA	--	--	--	--	--	--
IUAA	--	--	--	--	--	--
IUQA	--	--	--	--	--	--
IUSG	--	--	--	--	--	--
IUVL	--	--	--	--	--	--
IVE	--	--	--	--	--	--
IVV	--	--	--	--	4.55	-2.07
IWM	--	--	--	--	13.64	-0.29
IXC(9)	--	--	--	--	--	--
IYR	--	--	--	--	--	--
JETS	--	--	--	--	--	--
JNJ	--	US\$ 1.00	--	--	--	--
JNUG	--	--	--	--	4.55	-9.12
JPM	--	US\$ 1.00	--	--	9.09	-3.21
KHC	--	US\$ 0.01	--	--	--	--
KO	--	US\$ 0.25	--	--	4.55	-6.66
KRE	--	--	--	--	--	--
KWEB	--	--	--	--	--	--
LIT	--	--	--	--	--	--
LQDA	--	--	--	--	--	--
LVS	--	--	--	--	--	--
LW	--	US\$ 1.00	--	--	--	--
MA	--	--	--	--	9.09	0.57
MCHI	--	--	--	--	--	--
MDLZ(9)	--	--	--	--	--	--
META	--	--	--	--	68.18	8.34
MGK	--	--	--	--	--	--
MMC	--	US\$ 1.00	--	--	--	--
MRK	--	US\$ 0.50	--	--	--	--
MRNA	--	--	--	--	--	--
MRO(9)	--	--	--	--	--	--
MS	--	US\$ 0.01	--	--	--	--
MSFT	--	--	--	--	72.73	8.23
MU	--	US\$ 0.10	--	--	13.64	21.06
NEE	--	--	--	--	4.55	-0.68
NEM	--	US\$ 1.60	--	--	4.55	-11.96
NFLX	--	--	--	--	31.82	20.87
NKE	--	--	--	--	--	--
NOBL	--	--	--	--	--	--
NOW(9)	--	--	--	--	--	--

Nemónico Symbol	Acciones en Circulación(*) Shares in Circulation	Valor Nominal Par Value \$/	Capitalización Bursátil (**) Market Cap. \$/	Valor Contable Book Value	Frec. Freq. %	Rendim. Mensual Profitability
NUGT	--	--	--	--	31.82	-20.62
NVDA	--	--	--	--	77.27	49.19
NXTG	--	--	--	--	--	--
OIH	--	--	--	--	--	--
PARA	--	--	--	--	13.64	-28.89
PAVE	--	--	--	--	--	--
PFE	--	--	--	--	9.09	-12.29
PG	--	US\$ 1.00	--	--	--	--
PYPL	--	--	--	--	40.91	-16.09
QCOM	--	--	--	--	18.18	-3.59
QQQ	--	--	--	--	40.91	8.57
QUAL	--	--	--	--	4.55	6.35
QYLD	--	--	--	--	--	--
RAAX	--	--	--	--	--	--
RTX(9)	--	--	--	--	--	--
SBUX	--	--	--	--	4.55	-6.07
SDIA	--	--	--	--	--	--
SDS	--	--	--	--	4.55	0.25
SHY	--	--	--	--	--	--
SIL	--	--	--	--	--	--
SLV	--	--	--	--	9.09	-8.04
SMH	--	--	--	--	13.64	-41.68
SMT/JUK	--	US\$ 0.05	--	--	--	--
SOXX	--	--	--	--	22.73	15.69
SPG	--	--	--	--	--	--
SPGI(9)	--	--	--	--	--	--
SPHB	--	--	--	--	--	--
SPXL	--	--	--	--	--	--
SPY	--	--	--	--	72.73	2.87
SPYG	--	--	--	--	--	--
SRET	--	--	--	--	4.55	-2.41
SRLN	--	--	--	--	--	--
SSO	--	--	--	--	4.55	7.58
SWK	--	US\$ 2.50	--	--	--	--
T	--	US\$ 1.00	--	--	18.18	-24.20
TAN	--	--	--	--	--	--
TGT	--	US\$ 0.0833	--	--	--	--
TIP	--	--	--	--	--	--
TIP5	--	--	--	--	--	--
TMO	--	US\$ 1.00	--	--	--	--
TMUS	--	--	--	--	--	--
TQQQ	--	--	--	--	9.09	37.15
TSLA	--	--	--	--	81.82	21.88
UCO	--	--	--	--	--	--
UDVD	--	--	--	--	--	--
UNH	--	US\$ 0.01	--	--	4.55	4.42
UPRO	--	--	--	--	--	--
USMV	--	--	--	--	--	--
USO	--	--	--	--	--	--
UUP	--	--	--	--	9.09	-1.50
V	--	--	--	--	13.64	-1.41
VBR(9)	--	--	--	--	--	--
VEA	--	--	--	--	4.55	-2.48
VGK	--	--	--	--	--	--
VMC(9)	--	--	--	--	--	--
VT	--	--	--	--	--	--
VTI	--	--	--	--	4.55	9.44
VTV	--	--	--	--	9.09	2.94
VUG	--	--	--	--	--	--
VWO	--	--	--	--	4.55	-1.87
VZ	--	US\$ 0.10	--	--	18.18	-3.62
WFC	--	US\$ 1.67	--	--	--	--
WMT	--	US\$ 0.10	--	--	--	--
WPM	--	--	--	--	--	--
XBI	--	--	--	--	--	--
XLE	--	--	--	--	4.55	-9.95
XLF	--	--	--	--	4.55	-4.91
XLI	--	--	--	--	--	--
XLK	--	--	--	--	9.09	11.50
XLP	--	--	--	--	--	--
XLU(9)	--	--	--	--	--	--
XLV	--	--	--	--	9.09	1.80
XLY	--	--	--	--	--	--
XOM	--	US\$ 1.00	--	--	4.55	4.44
ZM	--	--	--	--	--	--

NOTAS:

(*) Para el presente reporte se considera como "Acciones en Circulación", además de las acciones efectivamente entregadas, a las acciones liberadas una vez producida la fecha de corte, así como a las acciones provenientes de aumentos de capital por aportes una vez producida su suscripción.

(**) La Capitalización Bursátil de los títulos sin cotización al cierre de mes, ha sido calculada con el V.N. respectivo. En el caso de juniors y otros valores extranjeros sin V.N., se utiliza como referencia la cotización en su mercado de origen.

n.d. : No disponible, se ha solicitado al emisor actualizar su información relativa al número de acciones en circulación.

(S) Valor suspendido.

(1) NO SE CUENTA CON INFORMACIÓN SOBRE LA EMPRESA Y SUS VALORES. EL EMISOR NO VIENE CUMPLIENDO CON SUS DEBERES DE INFORMACIÓN.

(2) Acciones y/o cuotas parcialmente pagadas.

(3) Incluye el número total de acciones suscritas, aún no entregadas.

(4) Acciones suscritas con derechos diferenciados aún no entregadas.

(5) Pendiente reducción del número de acciones.

(6) Pendiente reducción mediante amortización de acciones (devolución de aportes).

(7) No incluye acciones en tesorería a ser amortizadas.

(8) Mediante Res. CONASEV N° 002-2003-EF/94.10 del 27-Ene-2003 se dispuso la exclusión de oficio de las acciones de inversión de Bayer S.A., condicionada a la realización y liquidación de una OPC. La referida resolución fue impugnada y, posteriormente, mediante Resolución N° 49 de fecha 17 de agosto de 2021 emitida por el Cuarto Juzgado Especializado en lo Contencioso Administrativo, se dio por concluido el proceso judicial con la SMV ordenando a Bayer a efectuar una OPC (pendiente a la fecha).

(9) Valores deslistados en el transcurso del mes.

(10) Acciones y/o cuotas de participación temporalmente diferenciadas unificadas en el transcurso del mes.

(11) En proceso de liquidación.

(12) Valores en trámite de deslistado.

(13) Mediante Resolución SBS N° 01484-2022 (04-May-22) se restituyó el proceso de liquidación de la financiera conforme a lo estipulado en la Resolución SBS N° 5855-2019, el cual fue suspendido temporalmente por Resolución SBS N° 1984-2020 (11-Ago-20). La SBS dispuso la reducción del capital (a S/ 0.01) por cancelación de la pérdida total al 31-Dic-2019 (Resolución SBS N° 914-2021 del 26-Mar-21).

(14) No considera 938,386 acciones cuya conversión a la Clase "A" (no listada) fue acordada en JGA del 26-Ene-2022 y que a la fecha se encuentra pendiente de formalización.

(15) Pendiente la amortización de 30,394 acciones de inversión de propia emisión, así como el cambio del valor nominal de dichas acciones.

(16) Mediante H.I. del 03-Ene-2023 informaron la inscripción en Registros Públicos del acuerdo de fusión por absorción de Factoring Total por Servicios Financieros TOTAL EDPYME (acuerdo de JGA del 28-Jun-2021 y 13-Set-2022), como consecuencia del cual la personalidad jurídica de Factoring Total S.A. se extinguió (sin liquidarse). En consecuencia el capital social de Factoring Total S.A. se redujo a S/ 0.00. A la fecha se encuentra pendiente el deslistado de las acciones -FTOTALC1- del Registro Público del Mercado de Valores-SMV y del RBVL.

(17) Como consecuencia del cambio de denominación social de Candente Copper Corp. a Alta Copper Corp., a partir del 19-May-2023 se produjo el cambio del nemónico de las acciones a ATCU (antes DNT), siendo el nuevo código ISIN de los valores CA0212641066 (antes CA13739Y3041).

Renta Variable

Sociedades Agentes de Bolsa	Mercado Secundario				Colocación Primaria				Total			
	(S/)	Partic. %	Oper.		(S/)	Partic. %	Oper.		(S/)	Partic. %	Oper.	
			Com	Ven			Com	Ven			Com	Ven
CREDICORP S.A.B.	241,168,435.33	24.01	1,485	2,150	0.00	0.00	0	0	241,168,435.33	24.01	1,485	2,150
LARRAIN VIAL SAB S.A.	182,736,009.45	18.19	873	1,849	0.00	0.00	0	0	182,736,009.45	18.19	873	1,849
GRUPO CORIL S.A.B.	178,501,778.14	17.77	443	382	0.00	0.00	0	0	178,501,778.14	17.77	443	382
SEMINARIO y CIA. S.A.B.	137,124,694.90	13.65	1,003	1,483	0.00	0.00	0	0	137,124,694.90	13.65	1,003	1,483
SCOTIA BOLSA S.A.B.	72,885,873.98	7.25	154	245	0.00	0.00	0	0	72,885,873.98	7.25	154	245
BTG PACTUAL PERU S.A. SAB	65,774,619.91	6.55	269	308	0.00	0.00	0	0	65,774,619.91	6.55	269	308
PROM E INV. INVESTA S.A.B.	32,765,781.61	3.26	225	233	0.00	0.00	0	0	32,765,781.61	3.26	225	233
SAB SURA	21,680,765.78	2.16	119	150	0.00	0.00	0	0	21,680,765.78	2.16	119	150
BBVA S.A.B.	15,167,459.98	1.51	327	528	0.00	0.00	0	0	15,167,459.98	1.51	327	528
KALLPA SAB S.A.	14,835,881.62	1.48	3,024	950	0.00	0.00	0	0	14,835,881.62	1.48	3,024	950
INVERSION y DESARROLLO S.A.B.	11,428,234.32	1.14	494	278	0.00	0.00	0	0	11,428,234.32	1.14	494	278
INTELIGO S.A.B.	11,046,094.93	1.10	316	352	0.00	0.00	0	0	11,046,094.93	1.10	316	352
RENTA 4 SAB S.A.	5,784,949.22	0.58	576	413	0.00	0.00	0	0	5,784,949.22	0.58	576	413
MAGOT S.A.B. S.A.C.	5,055,306.67	0.50	305	243	0.00	0.00	0	0	5,055,306.67	0.50	305	243
CARTISA PERU S.A.B.	3,336,870.84	0.33	405	349	0.00	0.00	0	0	3,336,870.84	0.33	405	349
DIVISO BOLSA SAB S.A.	2,830,424.73	0.28	123	158	0.00	0.00	0	0	2,830,424.73	0.28	123	158
BNB VALORES PERU SAB	1,792,309.04	0.18	19	42	0.00	0.00	0	0	1,792,309.04	0.18	19	42
ACRES SAB S.A.	319,208.39	0.03	21	35	0.00	0.00	0	0	319,208.39	0.03	21	35
FIT CAPITAL SOCIEDAD AGENTE DE BOLSA S.A.C.	289,527.42	0.03	7	53	0.00	0.00	0	0	289,527.42	0.03	7	53
TRADEK S.A. S.A.B.	132,362.40	0.01	14	1	0.00	0.00	0	0	132,362.40	0.01	14	1
	1,004,656,588.66				0.00				1,004,656,588.66			

Renta Fija

Sociedades Agentes de Bolsa	Negociación Continua				Mercado de Dinero				MIENM				Colocación Primaria				Total			
	(S/)	Parti c. %	Oper.		(S/)	Parti c. %	Oper.		(S/)	Parti c. %	Oper.		(S/)	Parti c. %	Oper.		(S/)	Parti c. %	Oper.	
			Com	Ven			Com	Ven			Com	Ven			Com	Ven			Com	Ven
CREDICORP S.A.B.	106,783,834.43	61.37	21	21	24,296,472.07	24.28	30	30	0.00	0.00	0	0	230,074.87	6.50	1	0	131,310,381.37	47.30	52	51
SCOTIA BOLSA S.A.B.	43,162,260.11	24.80	9	10	32,487,127.91	32.46	4	5	0.00	0.00	0	0	0.00	0.00	0	0	75,649,388.02	27.25	13	15
BBVA S.A.B.	3,663,937.75	2.11	0	1	31,083,662.03	31.06	3	4	0.00	0.00	0	0	0.00	0.00	0	0	34,747,599.78	12.52	3	5
INTELIGO S.A.B.	20,400,540.12	11.72	3	1	7,177,573.84	7.17	3	1	0.00	0.00	0	0	152,203.38	4.30	1	0	27,730,317.34	9.99	7	2
BNB VALORES PERU SAB	0.00	0.00	0	0	5,029,481.47	5.03	9	9	0.00	0.00	0	0	3,157,335.18	89.20	11	13	8,186,816.65	2.95	20	22
	174,010,572.41				100,074,317.32				0.00				3,539,613.43				277,624,503.16			

Operaciones de Reporte y Otros

Sociedades Agentes de Bolsa	Reporte Renta Variable				Reporte Renta Fija				Préstamo de Valores				Total			
	(S/)	Parti c. %	Oper.		(S/)	Parti c. %	Oper.		(S/)	Parti c. %	Oper.		(S/)	Parti c. %	Oper.	
			Com	Ven			Com	Ven			Com	Ven			Com	Ven
CREDICORP S.A.B.	27,524,532.48	23.92	35	35	10,296,216.72	100.00	27	27	0.00	0.00	0	0	37,820,749.20	30.17	62	62
DIVISO BOLSA SAB S.A.	26,600,916.36	23.12	45	45	0.00	0.00	0	0	0.00	0.00	0	0	26,600,916.36	21.22	45	45
SEMINARIO y CIA. S.A.B.	19,741,603.80	17.15	42	42	0.00	0.00	0	0	0.00	0.00	0	0	19,741,603.80	15.75	42	42
KALLPA SAB S.A.	16,047,872.91	13.95	27	27	0.00	0.00	0	0	0.00	0.00	0	0	16,047,872.91	12.80	27	27
INTELIGO S.A.B.	6,688,744.05	5.81	18	18	0.00	0.00	0	0	0.00	0.00	0	0	6,688,744.05	5.33	18	18
SAB SURA	5,870,315.90	5.10	19	19	0.00	0.00	0	0	0.00	0.00	0	0	5,870,315.90	4.68	19	19
CARTISA PERU S.A.B.	3,736,360.35	3.25	35	35	0.00	0.00	0	0	0.00	0.00	0	0	3,736,360.35	2.98	35	35
INVERSION y DESARROLLO S.A.B.	2,854,773.57	2.48	35	35	0.00	0.00	0	0	0.00	0.00	0	0	2,854,773.57	2.28	35	35
GRUPO CORIL S.A.B.	2,559,118.02	2.22	4	4	0.00	0.00	0	0	0.00	0.00	0	0	2,559,118.02	2.04	4	4
MAGOT S.A.B. S.A.C.	2,331,545.64	2.03	21	21	0.00	0.00	0	0	0.00	0.00	0	0	2,331,545.64	1.86	21	21
PROM E INV. INVESTA S.A.B.	571,899.28	0.50	2	2	0.00	0.00	0	0	0.00	0.00	0	0	571,899.28	0.46	2	2
BBVA S.A.B.	461,709.28	0.40	1	1	0.00	0.00	0	0	0.00	0.00	0	0	461,709.28	0.37	1	1
RENTA 4 SAB S.A.	89,892.42	0.08	1	1	0.00	0.00	0	0	0.00	0.00	0	0	89,892.42	0.07	1	1
	115,079,284.06				10,296,216.72				0.00				125,375,500.78			

Los volúmenes transados por intermediario han sido calculados de la siguiente forma: / Volumes traded by broker have been calculated as follows:

a.- Operaciones al Contado: Los montos de las transacciones en las que el intermediario compra y/o vende. / a) Cash transactions: Amounts of transactions where the broker buys and/or sells.

b.- Operaciones de Reporte: Los montos del intermediario reportante y/o reportado, tanto para la operación al contado como para la operación a plazo. / b) Repo transactions: Amounts of the reporter and/or reportee; both, for cash and forward transactions.

Las operaciones realizadas en moneda extranjera han sido convertidas a Soles utilizando el tipo de cambio diario del sistema de negociación BVL/Foreign currency transactions are expressed in Soles, at the daily trading system exchange rate

COOTIZACIONES DE LOS VALORES MÁS NEGOCIADOS

Mayo 2023

QUOTATIONS OF THE MOST TRADED SHARES

May 2023

VOLCABC1

Frec.=100 N°Op.=1025 Rend.Mens=-12.99

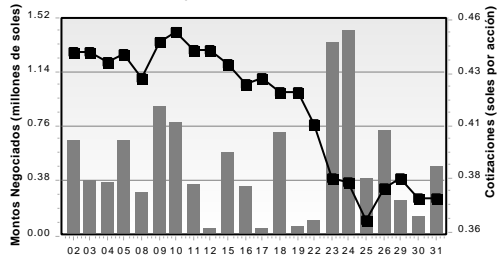

BVN

Frec.=100 N°Op.=704 Rend.Mens=-4.51

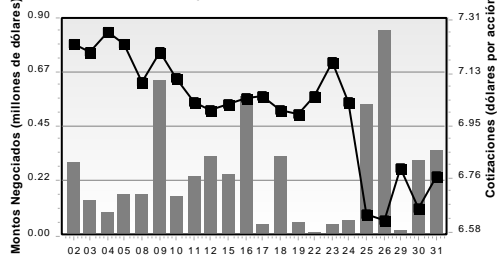

ALICORC1

Frec.=95.45 N°Op.=711 Rend.Mens=-3.28

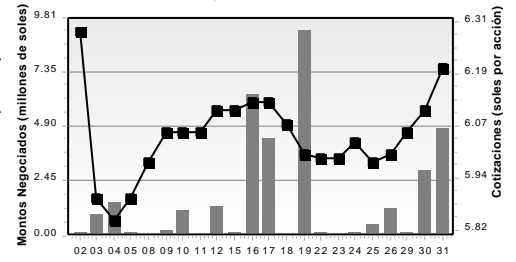

FERREYC1

Frec.=100 N°Op.=570 Rend.Mens=-5.1

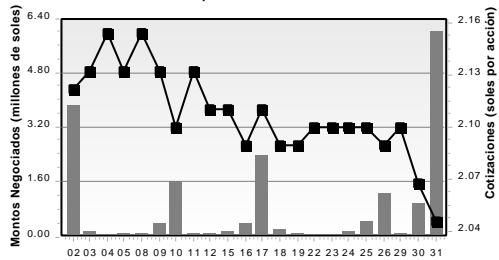

CASAGRC1

Frec.=95.45 N°Op.=563 Rend.Mens=1.45

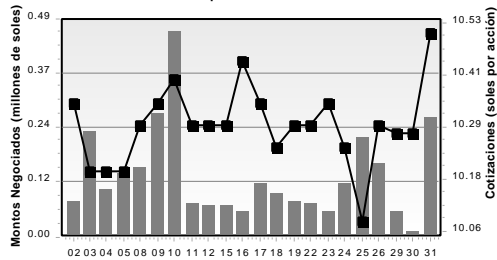

IFS

Frec.=100 N°Op.=534 Rend.Mens=-4

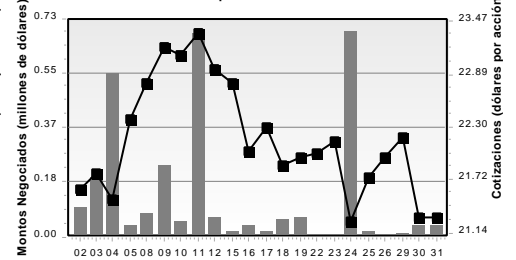

UNACEMC1

Frec.=81.82 N°Op.=517 Rend.Mens=3.18

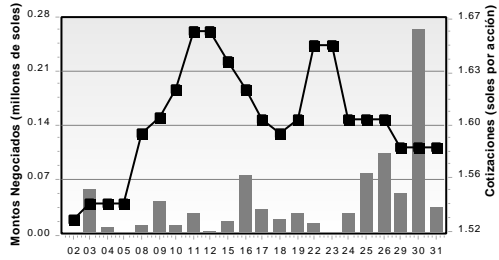

ENDISPC1

Frec.=100 N°Op.=348 Rend.Mens=-0.92

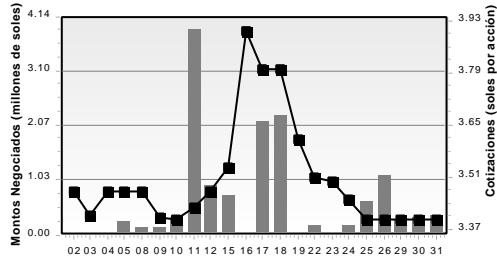

BBVAC1

Frec.=95.45 N°Op.=345 Rend.Mens=2.37

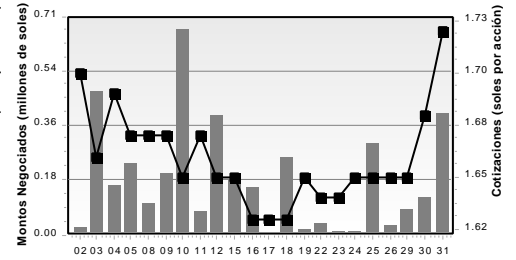

BAP

Frec.=95.45 N°Op.=331 Rend.Mens=0.46

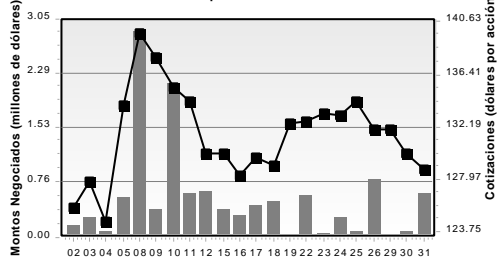

CREDITC1

Frec.=81.82 N°Op.=353 Rend.Mens=4.17

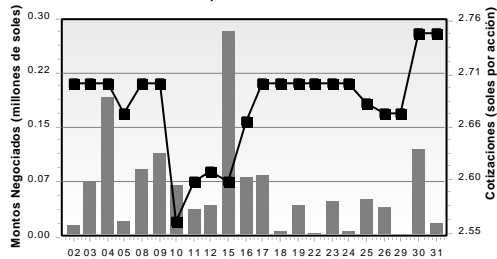

BACKUSI1

Frec.=95.45 N°Op.=270 Rend.Mens=-0.39

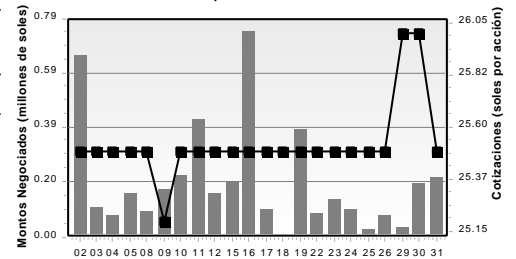

ENGEPEC1

Frec.=95.45 N°Op.=200 Rend.Mens=-0.18

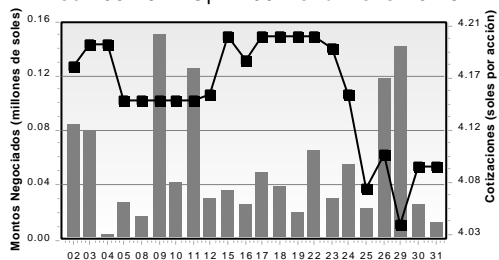

INRETC1

Frec.=72.73 N°Op.=253 Rend.Mens=5.61

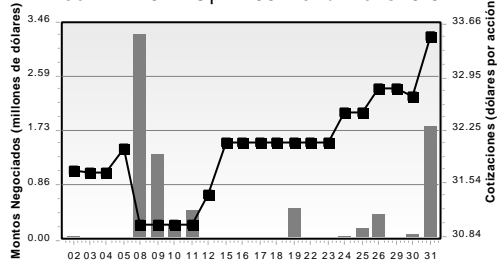

CVERDEC1

Frec.=95.45 N°Op.=165 Rend.Mens=1.73

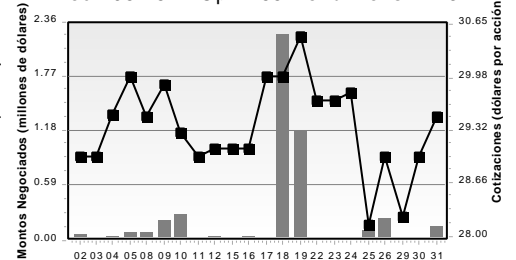

CPACASC1

Frec.=77.27 N°Op.=191 Rend.Mens=0.51

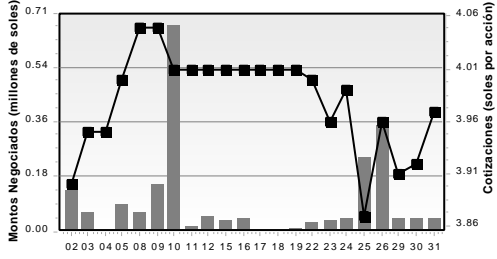

MINSUR11

Frec.=86.36 N°Op.=146 Rend.Mens=-6.59

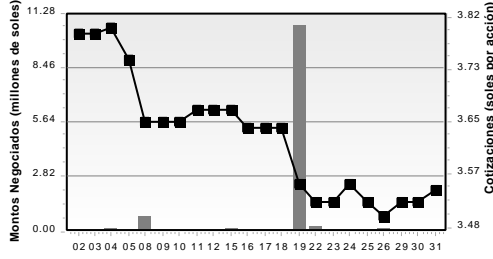

POMALCC1

Frec.=72.73 N°Op.=169 Rend.Mens=-18.61

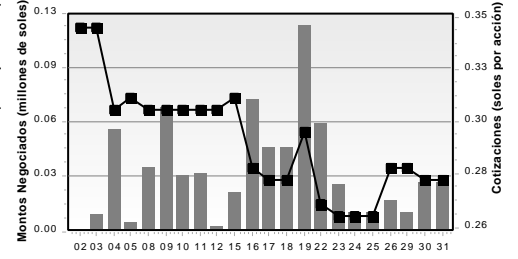

SCCO

Frec.=86.36 N°Op.=120 Rend.Mens=-12.76

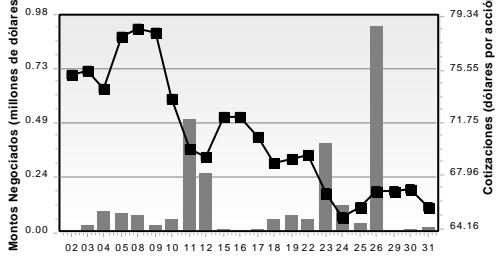

CORARE11

Frec.=63.64 N°Op.=148 Rend.Mens=1.73

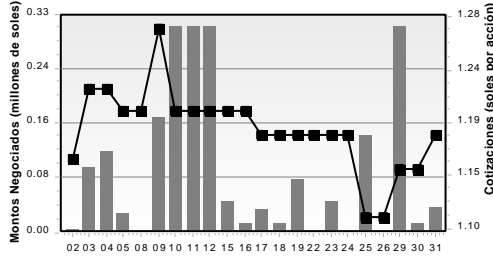

SIDERC1

Frec.=59.09 N°Op.=150 Rend.Mens=-8.79

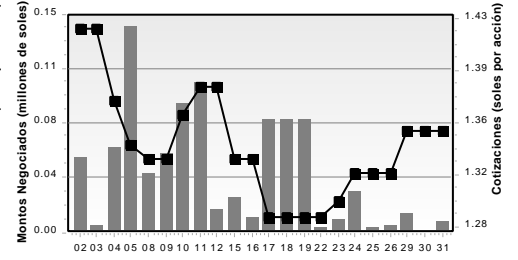

LUSURC1

Frec.=59.09 N°Op.=133 Rend.Mens=3.83

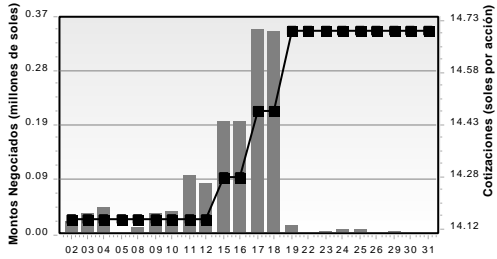

TSLA

Frec.=81.82 N°Op.=87 Rend.Mens=21.88

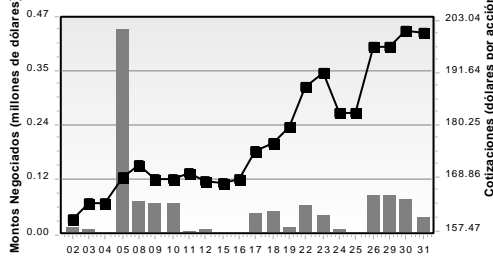

AMZN

Frec.=81.82 N°Op.=80 Rend.Mens=9.15

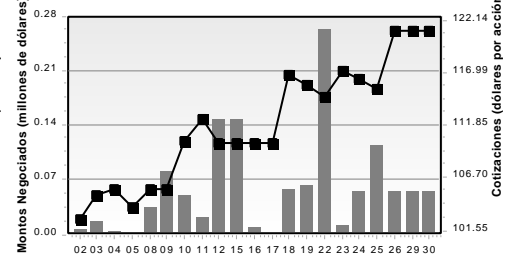

ESTADOS FINANCIEROS AUDITADOS Y MEMORIAS AL 31 DE DICIEMBRE DEL 2022 DE EMPRESAS INSCRITAS

Nº de empresas que han remitido información en la fecha = 1

Table with columns: Simples, Consolidado, Memoria. Rows: Habitab, Integra, Prima, Profuturo.

BANCOS Y FINANCIERAS

Table with columns: Simples, Consolidado, Memoria. Rows: Alfin Banco, Banco BCI Peru, Banco de Comercio, Banco de la Nación, Banco GNB, Banco Ripley Peru, Banco BBVA Peru, Bank of China (Peru), Bco. de Crédito, Bco. Falabella Peru, Bco. Pichincha, Bco. Inter. de Finanzas - BanBif, Bco. Nuevo Mundo - En Liq., Bco. Santander Peru, Citibank del Peru, ICBC Peru Bank, INTERBANK, Mibanco, Scotiabank Peru, COFIDE, Fondo Mi Vivienda, CRAC los Andes, CMAC Arequipa, CMAC Cusco, CMAC Huancayo, Améfrica Financiera - En Liquidación, Compañías Financiera, CrediScotia Financiera, Emp. Créditos Santander Consumo Peru, Financiera Confianza, Financiera Credinka, Financiera Elve, Financiera Prompresa, Financiera Qapaq, Financiera TFC - En Liquidación, Financiera OH, Mitsui Auto Finance, Total Servicios Financieros Emp. C., Volvo Financial Services Emp. C.

AGRARIAS

Table with columns: Simples, Consolidado, Memoria. Rows: Agro Pucallá, Agro Industrial Paramonga, Agroindustrial Laredo, Agroindustrias San Jacinto, Cartavio, Casa Grande, Central Azuc. Chucurapi, Emp. Agríc. Gan. Salmérica, Emp. Agr. Azuc. Andahuasi, Emp. Agraria Chiquiluy, Emp. Agrícola La Unión, Emp. Agrícola San Juan, Emp. Agrícola Sintuco, Agrícola Cayalti, Emp. Agrod. Pomalca, Emp. Agrod. Tuman, Emp. Imp. Azuc. El Ingelco, Soc. Fapique Viechayo.

SERVICIOS

Table with columns: Simples, Consolidado, Memoria. Rows: EGESEUR, Electro Dunas, Electro Puno, Electro Sur Este, Electroperu, Electrosur, Enel Distribución Peru, Enel Generación Peru, Enel Generación Plura, Enel Energia Peru, Hidrandina, Luz del Sur, Peruana de Energia, Red de Energia del Peru, San Gabán, SEAL, SEDAPAL, Shougang Gener. Eléctrica, TC Siglo 21, Telefonía del Peru.

SEGUROS

Table with columns: Simples, Consolidado, Memoria. Rows: Avia Peru.

Table with columns: Simples, Consolidado, Memoria. Rows: BNP Paribas Cardif, Chubb Peru, Crecer Seguros, Insur Cia. de Seguros, Intereuro Cia. de Seg., La Positiva Seg., y Reaseg., La Positiva Vida Seg. y Reaseg., Liberty Seguros, Mapfre Peru Cia de Seg (ant. Mapfre Vida), Ona Nacional Seguros de Vida, Pacifico Cia. de Seg. y Reaseg., Proecta Cia. de Seguros, Quilacas Cia. de Seguros, Rimac Seguros y Reaseguros, SECUREX - Cia. de Seg., VIVE Seguros Cia de Seg.

INDUSTRIALES

Table with columns: Simples, Consolidado, Memoria. Rows: Agrícola y Gan. Chavin de Huantar, Agroindustrias AIB, ALICORP, Austro Group, Camposur Inc, Cementos Pacasmayo, Cerveceria San Juan, Cia. Universal Textil - En Liquid., Cons. Indust. de Arequipa, Corporación Aceros Arequipa, Creditec, Emp. Editora El Comercio, Elemenit, ETN, Cca. Hy T. San Miguel - En Liq., Hidrosalt, IQESA, INDECO, Industria Textil Plura, Leche Gloria, Lima Caucho - En Liquid., Manufactura "Record", Medrock Corporation, Michelli y Cia, Pesca Ecolimar, Petroleros del Peru - Petropetu, QUMIPAC, SIDERPERU, Tex. San Cristóbal, UCF Backus, Yura.

DIVERSAS

Table with columns: Simples, Consolidado, Memoria. Rows: A. Jaime Rojas Rep. Generales, Administradora del Comercio, Administradora Jockey Plaza, Aenza, Agrokasa Holdings, AI Inversiones Palo Alto, Almacén de Inversión Holding, Azzaro Trading, Bayer, Bolsa de Valores de Lima, Bosques Amanzónicos, CASVALI ICLV, Comercial San José, Colegios Peruanos, Concesionaria Travesave Olmos, Consorcio Cementero del Sur, Corp. Cerveuser, COSAP, Credicorp Capital Peru, Desarrollos Siglo XXI, Diviso Grupo Financiero, Dunas Energía, Energia del Pacifico, Expedita Travel, Factoring Total, Falabella Peru, Ferreycorp, Filamentos Industriales, Focsa Peru, FT Capital, Futura Consorcio Inmobiliario, GR Holding, Grupo BVL, H2Olmos, Herra - Transportes Blindados, Inca Rail, Inmobiliaria IDE.

Table with columns: Simples, Consolidado, Memoria. Rows: Inmobiliaria SIC, Inverval Peru, Inversiones Centarivas, Inversiones Corporativas A1, INVERTUR, J.P. Morgan Bco. de Inversión, Lari Contristas, Los Portales, Metalúrgica Peruana - MEPSA, Nessus Hoteles, Perú Holding de Turismo, PVT, RBC, Red Vial 5, Saga Falabella, Solución EAH, Tradit, UNACEM Corp.

MINERAS

Table with columns: Simples, Consolidado, Memoria. Rows: Buenaventura, Castrovirreyna - En Liquid., Nexa Resources Altiplano, Nexa Resources Peru, Cia. Minera Santa Lúca, Compañía Minera Poderosa, Fosfatos del Pacifico, Minera Andina de Explorac., Minsur, Morococha, Perubol, Peruvian Copper Corp., Soc. Minera Cerro Verde, Sociedad Minera Coron, Sociedad Minera El Brocal, SPCC - Suc. Peru, Volcan Cía Minera.

EMPRESAS DEL EXTERIOR

Table with columns: Simples, Consolidado, Memoria. Rows: Corporac. Andina de Fomento, Credicorp, InRetail Peru Corp., InterCorp Financial Services (IFS), InterCorp Peru Ltd., Minera IRL Limited, SCC, Telefónica.

JUNIORS

Table with columns: Simples, Consolidado, Memoria. Rows: Alturas Minerales Corp., Bear Creek Mining Corporation, Canadian Copper Corp., Element 29 Resources Inc., Panoro Minerals Ltd., PPX Mining Corp., Pucara Gold Limited, Regulus Resources Inc., Silver Mountain Resources Inc., Tinka Resources Limited.

FONDOS DE INVERSION Y BURSATILES

Table with columns: Simples, Societ. Adm., Memoria. Rows: Coril Inst. Financiero S. F. I., Coril Inst. Financieros 7 - F. I., Coril ICMPI - Fondo de Inversión, Coril ICMPI2 - Fondo de Inversión, Coril ICMPI4 - Fondo de Inversión, Coril ICMPI5 - Fondo de Inversión, Coril ICMPI6 - Fondo de Inversión, Coril ICMPI9 - Fondo de Inversión, Coril ICMPI10 - Fondo de Inversión, Coril Renta Prime Soles - Fondo de Inv., Coril Renta Prime Soles 2 - Fondo de Inv., Coril Renta Prime Soles 3 - Fondo de Inv., Coril Renta Prime Soles 4 - Fondo de Inv., Coril Renta Prime Soles 5 - Fondo de Inv., Fondo Bursatil Van Eck El Dorado Peru ETF, FI Andean Crown Working Capital Fund I, LXX Amazon Refinery Fund, S.A., LXX Latin American High Yield Fund, FI.

PATRM. FIDECOMETIDOS

Table with columns: Fondo Fidetic., Societ. Adm., Memoria. Rows: Scotia Sociedad Titulizadora, BBVA Soc. Titulizadora, Credicorp Capital Soc. Titulizadora, Internacional de Títulos Soc. Titulizadora.

- (1) Información pendiente de aprobación por parte de la Junta Obligatoria Anual...
(2) Información aprobada en Ja. Obligatoria Anual de Accionistas...
(3) Memoria y Documento de Información Anual (Res. CONASEV N° 119-99-EF/4.10)...
(4) Posteriormente la información fue nuevamente remitida.
(5) Mediante H.I. del 15-Feb-2023, Fibra Credicorp remitió el Informe Auditado y el Informe de Gestión del Comité Técnico del ejercicio 2022...
(6) EE.FF. Auditados de Nexa Recursos Perú S.A.A. y Subsidiarias.
(7) Con fecha 15-Feb-2023 remitieron como Hecho de Importancia, el Formulario 10-K de su matriz Freepor-McMurran, que incluye información auditada consolidada al 31-Dic-2022 (en inglés).
(8) Adicionalmente, remitieron Cuentas Anuales Consolidadas de Telefónica, S.A. del año 2022.
(9) EE.FF. Consolidados Auditados de Credicorp y Subs., que consolidan, entre otros, a AFB y Credicorp Capital Peru y Sub.
(10) EE.FF. Auditados de Fossal S.A.A. y Sub que consolida a Fosfatos del Pacifico S.A.
(11) Mediante H.I. del 28-Feb-2023 se remitió el Informe Auditado y Memoria Anual que serán sometidos a consideración de su Junta de Accionistas.
(12) EEEF Auditados de Credicorp Capital Peru y Sub. que consolidan, entre otros, a Credicorp Capital Sociedad Titulizadora S.A.
(13) Formulario 10-K de Southern Copper Corporation con información financiera consolidada auditada al 31-Dic-2022 (en inglés). Con fecha 20-Mar-2023 remitieron traducción.
(14) EE.FF. de Compañías de Minas Buenaventura/ Subs., que consolidan, entre otros, a Sociedad Minera El Brocal.
(15) Mediante H.I. del 01-Mar-2023 remitieron nuevamente el reporte de Buen Gobierno Corporativo (sección B y C)
(16) Mediante H.I. del 03-Mar-2023, Unacem Corp remitió el Informe Auditado de su subsidiaria Unacem Peru S.A.
(17) Unicamente remitieron Reporte de Principios de Buen Gobierno Corporativo y Reporte de Sostenibilidad Corporativa del ejercicio 2022.
(18) EE.FF. Auditados Consolidados de La Positiva Seguros y Subsidiarias, que consolidan, entre otros, a La Positiva Vida.
(19) Fideicomiso de Titulización para Inversión en Renta de Bienes Raíces - FIBRA Credicorp. Posteriormente la información de Fibra Credicorp fue nuevamente remitida.
30-Mar-2023: Pat. en Fideicomiso - D.Leg. N° 861, Título XI, Inmuebles Panamericana, Zdo. Pro(41) Pat. en Fideicomiso - D.Leg. N° 861, Título XI, LT Carihuayacu-Cajamarca-ATN. Posteriormente, la información fue nuevamente remitida.
(20) Posteriormente remitieron un nuevo ejemplar de la Memoria Anual y el Reporte de Buen Gobierno Corporativo y Reporte de Sostenibilidad Corporativa.
(21) Mediante H.I. del 17-Mar-2023 remitieron un nuevo ejemplar del Informe Auditado, Memoria Anua Reporte de Buen Gobierno Corporativo y Reporte de Sostenibilidad Corporativa.
(22) Mediante H.I. del 21-Mar-2023, Fibra Prime remitió el Informe Auditado y el Informe Anual del

- Comité Técnico del ejercicio 2022 (aprobado en Asamblea del 03-Abr-2023)
(23) Posteriormente remitieron nuevamente los EEEF, el Reporte de Principios de Buen Gobierno Corporativo (secciones B y C) y el Reporte de Sostenibilidad Corporativa.
(24) EE.FF. Consolidados Auditados de Dunas Energía S.A. y Subsidiarias que consolidan, entre otros, a Electro Dunas S.A.A.
(25) EE.FF. y Notas de Banco de Crédito y Subsidiarias que consolidan, entre otros, a Mibanco y Solución EAH.
(26) Posteriormente remitieron nuevamente los archivos estructurados.
(27) Posteriormente remitieron nuevamente el Reporte de Sostenibilidad Corporativa, la Sección B del Reporte de Principios de Buen Gobierno Corporativo y completaron la sección C del Reporte de Principios de Buen Gobierno Corporativo.
(28) Posteriormente, remitieron como Hecho de Importancia una nueva versión de la Memoria Anual.
(29) Patrimonio Fideicomiso Scotiabank - Centro Comercial Atcoong Open Plaza y Centro Comercial Los Jardines Open Plaza - D.S. N° 093-2002-EF, Título XI.
Patrimonio Fideicomiso Scotiabank - Redesur y Tesur - D.Leg N° 861, Título XI
Patrimonio en Fideicomiso - D.Leg. N° 861, Título XI - Plaza Norte.
Patrimonio Fideicomiso - D.S. N° 093-2002-EF, Título XI. Bonos de Titulización IPSA y Subs. (sección B y C)
(30) Posteriormente remitieron un nuevo ejemplar del Reporte de Buen Gobierno Corporativo (sección B y C)
(31) EE.FF. de Transbank Perú y Subsidiarias, que consolidan, entre otros, a Crediscotia Financiera y Scotiabank Sociedad Titulizadora.
(32) Pat. en Fideicomiso - D. Leg. N° 861, Título XI - Primer Programa - Bonos de Titulización Colegios Peruanos.
(33) Adicionalmente, remitieron EE.FF. Auditados Consolidados de Banco BBVA Peru y Subsidiarias, que consolidan - entre otros - a BBVA Sociedad Titulizadora.
(34) EEEF Auditados Consolidados de GR Holding S.A. y Subs. que consolidan, entre otros, a Los Port (35) Mediante H.I. del 31-Mar-2023 remitieron el Reporte de Sostenibilidad Corporativa
(36) EE.FF. Auditados Consolidados de InterCorp Financ. Serv., que consolidan a Bco. Internacional del Peru - Interbank y Subs y a Intereuro y Subs. e Interfutures.
(37) EE.FF. Auditados Consolidados de Cartavio S.A. y Subsidiaria (Empresa Agrícola Sintuco S.A.)
(38) El 31-Mar-2023 remitieron como Hecho de Importancia su Memoria Anual y el Reporte de Sostenibilidad Corporativa 2022.
(39) Posteriormente remitieron una nueva versión del Informe Auditado.
(40) Posteriormente remitieron un nuevo ejemplar de la Memoria Anual y del Reporte de Buen Gobierno Corporativo (sección A y D) consolidados al ejercicio 2022.
(41) Patrimonio en Fideicomiso - D.Leg. N° 861, Título XI - Fideicomiso de Titulización para Inversión en Renta de Bienes Raíces - FIBRA PRIME
(42) Adicionalmente, remitieron EE.FF. Auditados de Caja de Pensiones Mili y Subs., (UNACEM).
(43) Adicionalmente remitieron EE.FF. Auditados de Inves. JRRR S.A. y Subs. (UNACEM).
(44) Reporte Anual de su matriz Bank of China Limited.
(45) Mediante H.I. del 14-Abr-2023, Credicorp Ltd. remitió el Informe Auditado Individual del ejercicio 2022

- (aprobado en sesión de Directorio de dicha fecha).
(46) Adicionalmente, remitieron la Información Financiera Consolidada del ejercicio 2022 de su matriz Genera S.A. de C.V. (en pesos mexicanos).
(47) EE.FF. Auditados de Efe Holding S.A. y Subs., (consolidan, entre otros, a Financiera Efectiva).
Con fecha 20-Abr-2023 remitieron como H.I. el Informe Auditado Consolidado, Análisis y Discusión de la Gerencia y el Formulario de Información Anual al 31-Dic-2022 (en inglés)
(49) EE.FF. Auditados Consolidados de Consorcio Cementero del Sur S.A. y Subs., que consolidan, entre otros, a Yura.
(50) Adicionalmente, remitieron EE.FF. Auditados Consolidados de Holding Cementero del Perú S.A. y Subs., que consolidan, entre otros, a Yura S.A. y Consorcio Cementero del Sur S.A.
(51) Adicionalmente, remitieron EE.FF. Consolidados de Hott. Alm. del Perú S.A. y Subs. (Leche Gloria).
(52) Remitieron los EE.FF. Auditados Consolidados de su matriz Breca Inmobiliaria S.A. C. y Sub.
(53) Adicionalmente remitieron los EE.FF. Auditados Consolidados de Breca Seguros y Salud S.A.C. y Subsidiaria (que consolida a Rimac Seguros y Reaseguros).
(54) Adicionalmente, remitieron EEEF Auditados Consolidados de su matriz Breca Minería S.A. y Subs.
(55) EE.FF. Auditados Consolidados del Grupo BVL S.A.A. y Subs que consolidan, entre otros, a Bolsa de Valores de Lima y Cival ICLV.
(56) EE.FF. Consolidados Auditados de Corporación Cerveuser S.A. y Subs que consolidan, entre otros, a Crediflex S.A.A.
(57) Reporte Anual 2022 de su matriz Industrial and Commercial Bank of China Ltd que incluye Información Financiera Consolidada Auditada al 31-Dic-2022 (en inglés y español).
(58) Remitieron el Informe Auditado Consolidado así como el Análisis y Discusión de la Gerencia al 2022 (doct. en inglés y español).
(59) EE.FF. Cons. y Notas de Inversiones Inverval y Subsidiaria (Total Servicios Financieros Empresa de Créditos).
(60) Adicionalmente, con fecha 02-May-2023 remitieron los EE.FF. Auditados Consolidados de su matriz La Argentin Corporation S.A.C.
(61) Adicionalmente remitieron EE.FF. Auditados Consolidados de InterCorp Peru Ltd. que consolidan, entre otros, a InterCorp Financ. Serv. (que consolida a Interbank, Interfutures e Intereuro), a InterCorp Retail (que consolida InRetail Peru Corp) y a NG Education Holding Corp (que consolida a Colegios Peruanos).
(62) EE.FF. Auditados Consolidados de Inverval Peru S.A.A. y Subs que consolidan, entre otros, a Banco Falabella Peru S.A. y Saga Falabella S.A. y Subs.
(63) EE.FF. Auditados Consolidados de Falabella Peru S.A. y Subs que consolidan, entre otros, a Inmobiliaria SIC
(64) Mediante H.I. del 03-May-2023 se remitió el Informe Auditado Individual del ejercicio 2022.
(65) EE.FF. Consolidados Auditados de Diviso Grupo Financiero S.A. y Subs que consolidan, entre otros, a Financiera Credinka S.A.
(66) Remitieron el Reporte Anual 2022 de su matriz Nexans que contiene Información Financiera Auditada Consolidada (en inglés).
(67) Adicionalmente, remitieron como Hecho de Importancia, el Análisis y Discusión de la Gerencia.



AVISO

Dirección de Mercados

Reglamento de Operaciones en Rueda de Bolsa

Resolución CONASEV N° 0021-1999-EF/94.10

Artículo 15,- Operaciones al contado – Modificado por Resolución SMV N° 008-2015-SMV/01.

Valores que pasan al Segmento de Alta Liquidez (RV1)	Valores que pasan al Segmento de Baja Liquidez (RV2)
ANDAHUC1	BROCALC1
ATACOBC1	CPACASI1
COCESU1	EGEPIBC1
FIBCCAP	ELCOME11
FICOCMP4	INDECOI1
POSITIC1	MINCORC1
SNJUANC1	MOROCOC1
	PERENBC1
	TUMANC1

Lima, 31 de mayo de 2023