

Boletín Diario

Lunes 31 de Octubre de 2022

Año XXIII - N° 5962

Lunes 31 de Octubre de 2022
Año XXIII - N° 5962

Indices de Cotizaciones - S&P/BVL

Indice (Retorno Total S/)	Cierre	Variación %			
		Día	Mes	Año	Año USD
S&P/BVL PERU GENERAL	21,095.21	0.61	8.47	-0.08	0.46
S&P/BVL PERU SELECT	555.19	1.03	8.68	-1.49	-0.96
S&P/BVL Peru General ESG	908.55	0.87	9.04	-0.01	0.53
S&P/BVL Lima 25	29,335.64	0.09	5.38	-3.10	-2.58
S&P/BVL Peru Select 20% Capped	214.90	0.98	8.50	-3.39	-2.87
S&P/BVL Peru Select 20% Capped ESG Tilted	212.39	0.55	7.95	-1.33	-0.81
S&P/BVL Enhanced Dividend	202.14	0.22	7.98	-2.42	-1.90
S&P/BVL Peru Smallcap	168.52	-0.45	3.19	-8.04	-7.54
S&P/BVL Ingenius	519.92	-0.83	7.45	-34.11	-34.03
S&P/BVL Consumer	1,249.09	0.21	7.60	8.81	9.39
S&P/BVL Financials	1,063.49	1.10	17.85	17.37	18.00
S&P/BVL Industrials	237.74	0.30	4.95	-7.88	-7.38
S&P/BVL Mining	338.46	0.21	3.04	-17.77	-17.33
S&P/BVL Public Services	618.98	0.19	-0.15	12.85	13.45
S&P/BVL Electric	604.28	0.19	-0.15	12.85	13.45
S&P/BVL Construction	229.94	0.22	4.87	-18.86	-18.42

SP/BVL Peru Select - Intraday

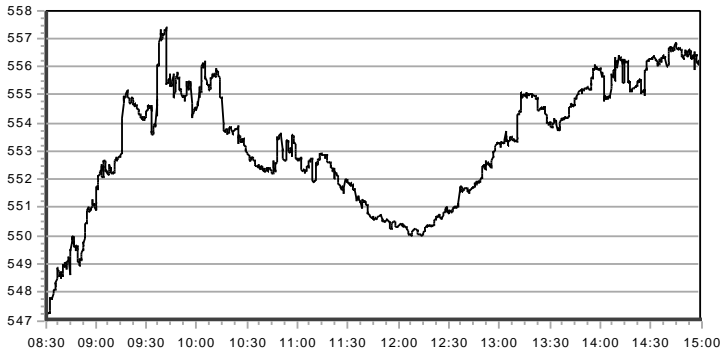

Negociación y Capitalización

Segmento	Neg. Día (S/)	N° Op. Día	Neg. Mes (S/)	Neg. Año (S/)
Renta Variable	100,024,510	417	1,017,774,187	7,805,585,678
Renta Fija	2,213,242	2	187,078,475	2,863,267,446
Colocación Primaria	0	0	4,209,770	15,362,747
Op. Reporte y Préstamo	1,939,739	14	63,127,253	665,236,112
Total Mercado	104,177,491	433	1,272,189,685	11,349,451,983

Capitalización Total del Mercado	Millones Soles	Millones Dólares
	500,173.35	125,861.44

Alzas y Bajas de Hoy

Subieron: 30 Bajaron: 13 Se mantuvieron: 7

Mayores Alzas

Mercado	Valores	Anterior		Cierre (S/)	Variación
		Fecha	Cotización (S/)		
Local	MINCORI1	28/10	8.57	10.50	22.52%
	INVCENC1	27/10	1.31	1.50	14.50%
	BVN	28/10	US\$ 6.73	US\$ 6.95	3.27%
	IFS	28/10	US\$ 24.00	US\$ 24.50	2.08%
Extranjero	BA	05/10	US\$ 132.73	US\$ 142.75	7.55%
	VEA	13/10	US\$ 35.92	US\$ 38.62	7.52%
	BBVA	04/10	US\$ 4.85	US\$ 5.11	5.36%
	SPY	27/10	US\$ 383.10	US\$ 390.00	1.80%

Mayores Bajas

Mercado	Valores	Anterior		Cierre (S/)	Variación
		Fecha	Cotización (S/)		
Local	ATACOCB1	18/10	0.079	0.075	-5.06%
	GBVLAC1	21/10	2.35	2.24	-4.68%
	VOLCABC1	28/10	0.52	0.499	-4.04%
	MINSURI1	28/10	3.60	3.48	-3.33%
Extranjero	META	28/10	US\$ 99.60	US\$ 93.00	-6.63%
	PARA	28/10	US\$ 18.95	US\$ 18.38	-3.01%
	AAPL	28/10	US\$ 156.25	US\$ 152.60	-2.34%
	NFLX	28/10	US\$ 296.35	US\$ 293.10	-1.10%

Indices de Cotizaciones - Bolsas Mundiales

Bolsa	INDICE Retorno Total	Moneda	Cierre	Variación %			
				Día	Mes	Año	Año USD
Nueva York	S&P 500	USD	8,218.70	-0.74	8.10	-17.70	-17.70
Nasdaq	Nasdaq 100	USD	13,521.31	-1.22	4.01	-29.64	-29.64
Toronto	S&P/TSX 60	CAD	3,696.32	-0.19	5.65	-6.16	-12.92
B3 (Brasil)	IBOVESPA	BRL	116,037.08	1.31	5.45	10.70	19.05
BMV (México)	S&P/BMV IRT	MXN	75,553.77	1.75	11.97	-4.07	-0.75
Santiago	S&P IPSA	CLP	5,193.81	Feriado	1.56	20.55	8.80
Colombia	MSCI COLCAP*	COP	1,231.52	0.97	9.15	-12.72	-28.02
Europa	Stoxx 600	EUR	231.80	0.36	6.36	-13.02	-24.42
Londres	FTSE 100	GBP	7,256.32	0.66	2.99	-0.78	-15.87
Frankfurt	Dax 30	EUR	13,253.74	0.08	9.41	-16.56	-27.50
Paris	CAC 40	EUR	18,354.97	-0.10	8.75	-9.84	-21.65
Madrid	IBEX 35	EUR	25,348.40	0.82	8.54	-5.69	-18.05
Shanghái - Shenzhen	CSI 300	CNY	4,751.83	-0.92	-7.72	-27.47	-36.90
Tokio	Topix	JPY	3,156.44	1.60	5.10	-0.72	-23.18

Tasas Efectivas Op. de Reporte y Tasas de Interés

Operaciones de Reporte	Tasa Efectiva Prom. S/ (%)	Tasa Efectiva Prom. USD (%)
O. R. Renta Variable	12.0392	8.4654
O. R. Instrumentos de Deuda	--	--

Tasas de Interés		Anterior (%)	Hoy (%)	Variación (%)
TAMEX	Tasa Act. Mon. Ext.	8.50	8.54	0.04
TIPMEX	Tasa Pas. Mon. Ext.	0.87	0.87	s.v.
TAMN	Tasa Act. Mon. Nac.	13.72	13.73	0.01
TIPMN	Tasa Pas. Mon. Nac.	2.84	2.84	s.v.

* Información correspondiente a los días 28/10/2022 y 27/10/2022

Cotizaciones de Metales y Tipo de Cambio

Metales	Anterior	Hoy	Var. Día %	Var. Mes %	Var. Año %
Oro (COMEX) US\$/Oz.	1,642.30	1,635.90	-0.39	-1.48	-10.40
Plata (COMEX) US\$/Oz.	19.15	19.19	0.21	1.16	-17.39
Cobre (COMEX) US\$/Lb.	3.478	3.415	-1.83	-0.78	-23.11
Zinc (LME) US\$/TM	2,855.90	2,735.50	-4.22	-9.25	-23.80
Plomo (LME) US\$/TM	2,003.50	1,977.58	-1.29	3.42	-15.41
Estaño (LME) US\$/TM	18,130.00	17,652.99	-2.63	-14.61	-55.16

Tipo de Cambio	Compra	Venta	Promedio
Dólar Interbancario Soles / Dólar	3.985	3.987	3.986
Euro Dólar / Euro	0.9883	0.9887	0.9885
Yen Yen / Dólar	148.59	148.62	148.60

Montos Negociados y N° de Operaciones - Ult. 12 ruedas

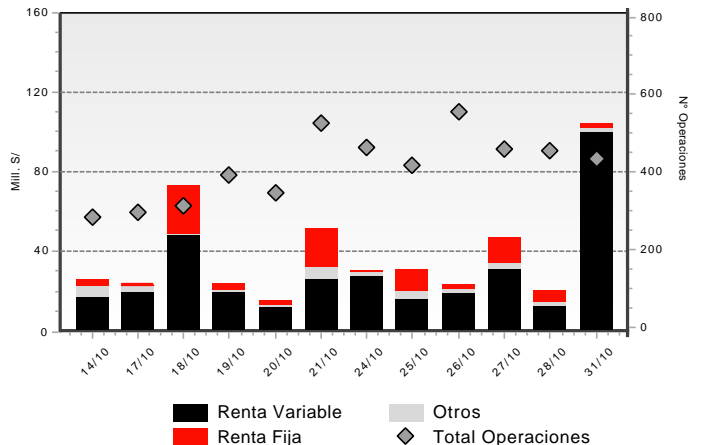

Contenido

Sección	Pág.	Sección	Pág.	Sección	Pág.
1. Horarios de Negociación	3	13. Convocatorias	20	25. Negociación de divisas	26
2. Resumen de Montos y Operaciones	3	14. Cambios de Valor Nominal	20	26. Notas al boletín	26
3. Presencia Bursátil Renta Variable	3	15. Procesos de suscripción de nuevas acciones	20	Avisos:	
4. Presencia Bursátil Renta Fija	3	16. Reducción de Capital	20	- Aviso BVL: Segmento de Alta/Baja liquidez	
5. Mercado de Renta Variable	4	17. Cambio de razón social	20	- Cambio de Horario de Negociación para los Valores de Renta Variable	
6. Información adicional de valores	12	18. Procesos de fusión-escisión	21		
7. Certificados de suscripción preferente	16	19. Inscripciones y Retiros	21		
8. Mercado de Renta Fija	17	20. Obligaciones Pendientes de Vencimiento	22		
9. Colocación primaria	18	21. Operaciones Extrabursátiles	23		
10. Operaciones de Reporte y Préstamo de Valores	19	22. Negociación en bolsas extranjeras	23		
11. Mercado Alternativo de Valores – MAV	19	23. Cartera del Índice S&P/BVL Peru General ESG	23		
12. Entrega de Derechos	19	24. Retribuciones, contribuciones y comisiones	23		

La información contenida en este documento es de carácter referencial, y es susceptible de ser revisada con posterioridad a su difusión. La Bolsa de Valores de Lima no asume responsabilidad alguna por los errores u omisiones contenidos en este material. Como consecuencia, la Bolsa de Valores de Lima no responde por los daños sean especiales, indirectos, incidentales, ulteriores o de cualquier naturaleza incluyendo sin limitación pérdidas en ingresos o utilidades, que pueden resultar del uso de este material. Se encuentra prohibida la reproducción de parte o la totalidad de la información contenida, con fines de comercialización, sin autorización expresa de la Bolsa de Valores de Lima.

1. Horarios de Negociación

Renta Variable Segmento de Alta Liquidez	Renta Variable Segmento de Baja Liquidez	Renta Variable Segmento de Val. Extranjeros	De 09:00 a 14:00 Mcd. Continuo Rta. Fija (propuestas, negociación y oper al cierre)
De 08:20 a 08:30 Subasta de Apertura	De 8:30 a 10:25 1ra Subasta Intermedia RV2	De 08:20 a 08:30 Subasta de Apertura	De 09:00 a 14:00 Oper. Mercado de Dinero
De 08:30 a 14:52 Negociación Regular	De 10:30 a 12:25 2da Subasta Intermedia RV2	De 08:30 a 15:00 Negociación Regular	De 09:00 a 15:10 Operaciones de Reporte y Préstamo Bursátil
De 14:52 a 15:00 Subasta de Cierre	De 12:30 a 14:30 Subasta de Cierre	De 15:02 a 15:10 Neg. a Precio de Cierre	
De 15:02 a 15:10 Neg. a Precio de Cierre	De 14:35 a 15:10 Neg. a Precio de Cierre		

2. Resumen de Montos y Operaciones

Rueda del día 31/10/2022

Segmento	Día			Mes			Año		
	S/	US\$	N° Op.	S/	US\$	N° Op.	S/	US\$	N° Op.
RENTA VARIABLE	100,024,509.77	25,169,730.69	417	1,017,774,187.46	256,219,816.46	7,927	7,805,585,677.69	2,031,847,989.27	106,372
Acciones	94,948,531.00	23,892,433.57	378	955,041,405.86	240,443,491.96	7,174	6,854,381,078.71	1,783,383,329.76	91,467
ADRs	487,865.92	122,764.45	18	10,478,039.88	2,635,964.87	469	300,329,137.50	78,877,513.61	12,523
Cert. Patrim. Fideicomiso	0.00	0.00	0	0.00	0.00	0	0.00	0.00	0
Cert. Participacion. FIBRAS	675.58	170.00	1	12,494.59	3,134.00	5	4,009,873.27	1,046,423.31	109
Unid. Partic. Fondos Bursátiles o ETF	10,112.84	2,544.75	1	219,440.18	55,158.68	37	10,051,214.54	2,638,911.88	481
Cert. Fondos de Inversión	4,577,324.43	1,151,817.92	19	52,022,806.95	13,082,066.95	242	636,814,373.67	165,901,810.71	1,792
Cert. Suscripc. Preferente	0.00	0.00	0	0.00	0.00	0	0.00	0.00	0
RENTA FIJA	2,213,241.91	556,930.53	2	187,078,475.40	47,069,808.47	74	2,863,267,445.99	751,345,521.60	880
Mercado Continuo	0.00	0.00	0	164,156,532.51	41,290,989.20	38	2,301,218,045.74	603,337,949.41	570
Mercado de Dinero	2,213,241.91	556,930.53	2	22,921,942.89	5,778,819.27	36	562,049,400.25	148,007,572.19	310
COLOCACION PRIMARIA	0.00	0.00	0	4,209,769.62	1,060,421.81	20	15,362,747.38	4,007,650.32	88
OPERACIONES PLAZO CON PRIMA	0.00	0.00	0	0.00	0.00	0	0.00	0.00	0
OPERACIONES DE REPORTE Y PRESTAMO	1,939,738.97	488,107.44	14	63,127,252.90	15,862,275.66	267	665,236,112.01	174,318,796.82	2,880
REP Renta Variable	1,751,786.66	440,811.94	12	57,610,129.70	14,474,155.69	234	582,293,877.79	152,543,693.02	2,561
REP Renta Fija	187,952.32	47,295.50	2	5,517,123.21	1,388,119.93	33	82,942,234.27	21,775,103.71	319
Préstamo de Valores	0.00	0.00	0	0.00	0.00	0	0.00	0.00	0
TOTAL MERCADO	104,177,490.65	26,214,768.66	433	1,272,189,685.38	320,212,322.40	8,288	11,349,451,983.07	2,961,519,958.01	110,220
Tipo de Cambio MILLENIUM: 3.9740	Número de sesiones realizadas			21			210		

3. Lista Diaria de Acciones y Otros Valores de renta variable que cumplen con tener Presencia Bursátil *

(Válido para el 02 de noviembre de 2022 con información al 31 de octubre de 2022)

Nemónico	Presencia Bursátil %	Nemónico	Presencia Bursátil %	Nemónico	Presencia Bursátil %	Nemónico	Presencia Bursátil %
VOLCABC1	98.33	HBM	85.00	ENGEPEC1	73.89	SIDERC1	60.56
BAP	97.78	MINSURI1	85.00	CASAGRC1	70.56	AMZN	58.89
BVN	97.22	BBVAC1	83.89	SPY	68.33	BACKUS1	58.33
ALICORC1	96.11	CVERDEC1	82.78	UNACEMC1	66.11	AENZAC1	53.33
FERREYC1	95.56	INRETC1	82.78	GDJ	63.33	META	45.00
SCCO	85.56	CPACASC1	80.56	TSLA	62.78		
IFS	85.00	CORAREI1	78.33	CREDITC1	60.56		

* Incluye acciones y valores representativos de acciones (ETFs, entre otros) inscritos por primera vez en los últimos 360 días calendario que cuenten con un Formador de Mercado de acuerdo a la regulación vigente, Ley N° 30341 (difundida el 12/09/2015) y su Reglamento: Decreto Supremo N° 382-2015-EF (difundido el 22/12/2015). Para mayor información y disclaimer adicionales consultar en <https://www.bvl.com.pe/mercado/movimientos-diarios/presencia-bursatil>

4. Lista Diaria de Valores de Renta Fija que cumplen con tener Presencia Bursátil

(Válido para el 02 de noviembre de 2022 con información al 31 de octubre de 2022)

Nemónico	Presencia Bursátil %	Nemónico	Presencia Bursátil %	Nemónico	Presencia Bursátil %	Nemónico	Presencia Bursátil %
FMV0BC1U	18.89	GNB1BS1A	8.33	BBVA7BC2A	5.56	TDP6BC11A	5.00
INTER2BS3A	12.22	ENGIE3BC3A	7.78	REP3BC1A	5.00	FINOH1BC3A	5.00
MIBAN4BS1A	12.22	INTER2BS2A	7.22	PACIF1BS1A	5.00	CRED4BC10C	5.00
PACIF2BS2A	11.11	ALICO3BC4A	6.67	LUSUR3BC8A	5.00	FMV1BC4A	5.00
BN1BS1A	10.56	FALAB2BC2A	6.67	LUSUR3BC3A	5.00		
CALID1BC5U	10.00	ALICO3BC2A	6.67	INTSE3BS1U	5.00		

5. Mercado de Renta Variable - Operaciones al Contado

Valores	Mo ne da	Anterior		Negociación del Día								Frec. de Cotiz.	Rendim. Bursátil 2022			
		Cotización Anterior	Fecha	Cotizaciones				Variac. Día %	Propuestas		Precio promedio			N° de Accs Negociadas	Monto Efectivo Negociado	N° de Oper.
				Apertura	Cierre	Máxima	Mínima		Compra	Venta						
A.F.P.																
HABITAC1	S/
INTEGRC1	S/
PRIMAC1	S/
PROFUTC1	S/
BANCOS Y FINANCIERAS																
ALFINC1	S/
AMERFIC1	S/
BANCOMC1	S/
BANFALC1	S/
BBVAC1	S/	1.58	28/10/22	1.60	1.58	1.63	1.57	0.00%	1.57	1.58	1.59	123,850	196,652.56	25	90 %	1.19%
BCIPEC1	S/
BIFC1	S/
BOCPEC1	S/
BPICHC1	S/	0.500	30/12/21	0.400
BPICHP1	S/	0.351	18/10/22	0.350	0.350	0.350	0.350	-0.28%	0.350	0.35	54,843	19,195.05	1	10 %	-2.51%
BRIPLEC1	S/
CITIBK1	S/
CMAQPC1	S/
COFIDCC1 (ver H)	S/
COMPFC1	S/
CRANDEC1	S/	1.84	22/07/16
CREDITC1	S/	2.44	28/10/22	2.40	2.45	2.45	2.40	0.41%	2.42	2.44	2.42	25,889	62,585.73	11	90 %	-5.64%
CSCOTIC1	S/
EFFECTIC1	S/
FCONFIC1 (ver 17)	S/	91.09	20/12/17
FCREDIC1	S/	2.00	09/02/17
FINOHC1	S/
FINTFCC1 (L, ver 16)	S/
FPROEMC1	S/	18.00	18/09/19
FPROEMP1	S/
GNBC1	S/
ICBCC1	S/
INTERBC1	S/	2.65	25/10/22	2.65	20 %	8.07%
MIBANC1	S/	2.15	05/08/21
MITSUFC1	S/
QAPAQ1	S/
SANC1	S/
SCOTIAC1	S/	18.00	10/10/22	16.50	17.75	10 %	-13.25%
STOTALC1 (ver 17,18)	S/
DIVERSAS																
ADCOMEC1	S/	0.500
AENZAC1 (ver 18)	S/	0.74	28/10/22	0.76	0.89	0.74	6,300	4,662.00	2	45 %	-45.99%
AGROKAC1	S/	13.50	26/12/18
AIHC1	S/	0.500	28/10/22	15 %	11.11%
AZZAROC1	S/
BVLC1	S/
CAVALIC1	S/	4.90	27/12/19
CINEPAC1	S/
CINEPBP1	S/
COCESUC1	S/	6.20	28/02/22	6.20	-11.43%
COLPERC1	S/	26.28	03/06/16
CRECAPC1	S/	2.70	27/09/22	2.60	0.68%
DESXXIC1	S/
DIVIC1	S/	0.69	16/11/20
DUNENC1	S/
ENPACIC1	S/	0.200	26/12/19
EXPERTC1	S/
FALABEC1	S/	0.500	03/03/22	0.460	-54.95%
FERREYC1	S/	2.25	28/10/22	2.25	2.26	2.26	2.25	0.44%	2.26	2.30	2.25	194,293	437,217.85	14	100 %	23.40%
FOSSALC1 (ver 16)	S/	0.80	18/04/22	0.500	-5.88%
FTOTALC1 (ver 18)	S/
FUTURAC1	S/	4.25	24/08/22	163.45%

Valores	Mo ne da	Anterior		Negociación del Día										Frec. de Cotiz.	Rendim. Bursátil 2022	
		Cotización Anterior	Fecha	Cotizaciones				Variac. Día %	Propuestas		Precio promedio	N° de Accs Negociadas	Monto Efectivo Negociado			N° de Oper.
				Apertura	Cierre	Máxima	Mínima		Compra	Venta						
GBVLAC1 (ver HI, 14)	S/	2.35	21/10/22	2.24	2.24	2.24	2.24	-4.68%	2.35	2.24	12,200	27,328.00	2	15 %	-11.10%
GBVLBC1 (ver HI, 14)	S/	2.44	25/08/22	2.28	7.50%
GRHOLDC1	S/	1.00	06/08/21
HERMESC1 (F, ver 18)	S/	8.91	31/08/21
HERMESC2 (F, ver 18)	S/
IIDEC1	S/
INCRAIC1	S/
INVCENC1	S/	1.31	27/10/22	1.50	1.50	1.50	1.50	14.50%	1.35	1.50	10,000	15,000.00	1	25 %	-26.47%
INVCQ2C1	S/
INVERTC1	S/	0.70	26/12/19
INVFALC1	S/	0.150	19/08/21	0.050
ISICC1	S/	2.80	13/10/21
JPMORGC1	S/
NESSUSC1	S/
PALOALC1	S/
PHTBC1 (ver 14)	S/	0.050	31/08/20	0.049
PORTAC1 (ver 18)	S/
PVTBC1	S/
RBCAC1 (ver 17)	S/
RBCBC1 (ver 17)	S/
RVIASBC1	S/
SAGAC1	S/	9.80	14/10/21
SOLUCIC1	S/
TRADIC1	S/	0.360	31/10/16
UNACEMC1 (ver 17, 18)	S/	1.71	27/10/22	1.70	1.70	1.70	1.70	-0.58%	1.70	1.74	1.70	14,100	23,970.00	2	75 %	-26.47%
VLPAC1 (ver 17)	S/
VLPBC1 (ver 17)	S/
AGRARIAS																
ANDAHUC1	S/	0.320	27/10/22	0.320	5 %	-3.03%
ASJUANC1	S/	0.52	29/11/21
ASJUANC2 (ver HI)	S/
AUNIONC1	S/
CARTAVC1 (F, ver HI, 18)	S/	33.50	28/10/22	31.00	34.84	34.84	10	348.40	1	75 %	137.49%
CASAGRC1	S/	8.16	28/10/22	8.17	8.17	8.17	8.17	0.12%	8.17	8.75	8.17	1,075	8,782.25	5	90 %	46.65%
CAYALTC1	S/	0.75	25/01/22	0.75	-6.25%
CHIQUIC1	S/
CHUCARC1	S/	3.00	09/04/21
FANUPEC1	S/
GANSALC1	S/
INGENIC1	S/	3.00	05/04/19
LAREDOC1	S/	18.50	25/08/22	18.50	18.50	50	925.00	1	93.16%
PARAMOC1	S/	7.00	05/04/19	10.60
POMALCC1	S/	0.373	28/10/22	0.380	0.380	0.380	0.380	1.88%	0.370	0.380	0.38	22,000	8,360.00	2	90 %	347.06%
PUCALAC1	S/	0.240	03/10/22	4.35%
SINTUC1 (F, ver 18)	S/	11.49	08/10/20
SNJACIC1	S/	7.50	21/10/22	15 %	166.72%
TUMANC1	S/	0.410	14/09/22	0.410	36.67%
INDUSTRIALES																
AIBC1	S/
ALICORC1 (ver 18)	S/	6.25	28/10/22	6.25	6.30	6.30	6.24	0.80%	6.30	6.35	6.25	79,979	500,155.62	46	100 %	9.09%
AUSTRAC1	S/	1.17	29/09/22	1.20	1.29	45.64%
BACKUAC1 (ver 18)	S/	211.00	28/03/22	198.00	0.96%
BACKUAC2 (ver 18)	S/
BACKUBC1 (ver 18)	S/	205.00	29/09/22	8.76%
BACKUBC2 (ver 18)	S/
CAUCH2C1 (L)	S/	1.42	18/11/20
CORAREC1	S/	1.95	25/10/22	1.92	20 %	8.17%
CPACASC1	S/	4.17	28/10/22	4.24	4.24	4.24	4.21	1.68%	4.24	4.25	4.22	53,193	224,639.96	17	85 %	-14.34%
CRETEXC1	S/	0.85	20/04/22	0.78	-22.73%
EXALMC1	S/	2.30	28/10/22	2.25	10 %	51.17%
LAIVEBC1	S/	0.78	23/04/20	0.100
PETROBC1	S/
PIURAC1	S/	0.040	04/02/21	0.040

Valores	Mo ne da	Anterior		Negociación del Día											Frec. de Cotiz.	Rendim. Bursátil 2022	
		Cotización Anterior	Fecha	Cotizaciones				Variac. Día %	Propuestas		Precio promedio	N° de Accs Negociadas	Monto Efectivo Negociado	N° de Oper.			
				Apertura	Cierre	Máxima	Mínima		Compra	Venta							
QUIMPAC1	S/	1.00	23/06/22	1.00	73.68%
SIDERC1	S/	1.66	28/10/22	1.66	1.66	1.67	1.66	0.00%	1.64	1.66	1.66	52,880	88,014.55	15	75 %	24.63%	
SNCRISC1 (L)	S/
SNJUANC1	S/	30.80	13/09/22	30.80	23.72%
UNITEXC1 (L)	S/	0.250	11/04/22	0.300	0.00%
MINERAS																	
ANDEXAC1	S/
ANDEXBC1	S/	0.500	16/08/22	31.58%
ATACOAC1	S/	0.100	15/08/22	-52.38%
ATACOBC1	S/	0.079	18/10/22	0.075	0.075	0.075	0.075	-5.06%	0.075	0.08	200,000	15,000.00	1	10 %	-37.50%	
BROCALC1	S/	5.00	27/10/22	5.40	30 %	-3.50%	
BUENAVC1	S/	21.65	19/08/22	-22.30%
CASTROC1 (L)	S/
CVERDEC1	US\$	29.70	27/10/22	30.00	80 %	-19.44%	
FOSPACC1	S/
MINCOBC1	S/	22.87	12/04/22	10.00	14.35%
MOROCOC1	S/	1.21	14/01/22	0.00%
NEXAPEC1	S/	2.20	21/10/22	2.20	15 %	-38.20%	
PODERC1	S/	8.55	27/10/22	8.55	8.55	8.55	8.55	0.00%	8.30	8.55	8.55	1,000	8,550.00	1	20 %	-0.89%	
SHPC1	S/	25.42	25/08/22	22.00	50.04%
VOLCAAC1	S/	2.85	26/08/22	2.85	-12.31%
VOLCABC1	S/	0.52	28/10/22	0.51	0.499	0.52	0.499	-4.04%	0.490	0.52	0.50	1,802,374	902,651.41	43	100 %	-16.83%	
SERVICIOS PUBLICOS																	
EDUNASC1	S/	1.41	15/12/16
EGEPIBC1	S/	6.70	27/10/22	4.40	5 %	177.74%	
EGESUBC1	S/
ELECPBC1	S/
ELESUDC1	S/
ENDISPC1	S/	4.23	28/10/22	4.22	4.22	4.22	4.22	-0.24%	4.23	4.27	4.23	2,347	9,934.30	10	55 %	6.63%	
ENGPEEC1	S/	2.80	28/10/22	2.85	2.82	2.85	2.82	0.71%	2.80	2.85	2.82	1,314,313	3,706,743.51	7	85 %	25.09%	
ENGIEC1	S/	5.00	28/10/22	5.00	5.00	5.00	5.00	0.00%	4.92	5.00	5.00	2,878	14,390.00	3	60 %	-12.83%	
EPUNOBC1	S/
ESUREBC1	S/	1.21	06/04/21
HIDRA2C1	S/	1.39	28/10/22	1.35	1.39	20 %	18.18%	
LUSURC1	S/	14.90	28/10/22	14.90	15.00	15.00	14.90	0.67%	15.00	14.97	980	14,667.40	6	85 %	6.71%	
PERENAC1	S/
PERENBC1	S/	11.00	16/06/22	6.45%
SANGABC1	S/
SEALDC1	S/	0.71	15/09/15
SEDAPBC1 (ver 16, ver HI)	S/
SHOUGEC1	S/	1.00	16/02/17	0.55
TELCAAC1	S/
TELCABC1	S/
TELEFBC1 (ver 14)	S/	0.68	15/03/22	0.400	9.68%
TELEFCC1 (ver 14)	S/	1.75	27/10/17
SEGUROS																	
AVLASGC1	S/
CARDIFC1	S/
CHUBSGC1 (ver 14)	S/
CRECERC1	S/
INSURC1	S/
INTSEGC1	S/
LIBSEGC1	S/
MAPFSGC1	S/	11.62	31/01/22	1.36
OHIOC1	S/
PACIFIC1	S/	31.55	16/07/21
POSITIC1 (ver 17)	S/	1.05	03/04/20	0.82
POSITVC1	S/
PROTECC1	S/
QUALSGC1 (ver 15)	S/	0.160	27/03/19
RIMSEGC1	S/	0.71	06/09/22	0.62	0.75	-17.44%
SECREXC1	S/
VIVSEGC1	S/	1.13	08/06/17
DIVERSAS DE INVERSIÓN																	
BAYER11 (Ver HI, D)	S/	14.10	25/11/21

Valores	Mo ne da	Anterior		Negociación del Día											Frec. de Cotiz.	Rendim. Bursátil 2022	
		Cotización Anterior	Fecha	Cotizaciones				Variac. Día %	Propuestas		Precio promedio	N° de Accs Negociadas	Monto Efectivo Negociado	N° de Oper.			
				Apertura	Cierre	Máxima	Mínima		Compra	Venta							
COCESU1	S/	0.70	28/04/22	0.70	-4.11%
CONCES1	S/	3.50	28/10/22	10 %	5.74%
ENPACI1	S/	0.250	19/06/19
FILAME1	S/	0.75	02/03/21
FOSSALI1 (ver 16)	S/
FUTURAI1	S/	2.20	23/08/22	1.87	53.55%
IIDEI1	S/	0.500
INVCOR1	S/
MEPSAI1	S/	1.38	15/06/18
INDUSTRIALES DE INVERSIÓN																	
ALICOR1 (ver 18)	S/	4.20	27/09/22	3.90	4.30	-0.61%
BACKUSI1 (ver 18)	S/	24.00	28/10/22	24.00	24.00	24.00	24.00	0.00%	23.80	24.10	24.00	22,810	547,440.20	11	85 %	23.51%	
BACKUSI2 (ver 18)	S/
CAUCHOI1 (L)	S/	1.05	18/11/20	1.09
CIAREQ1	S/
CORARE1	S/	1.44	27/10/22	1.40	1.46	1.46	1.40	1.39%	1.41	1.45	1.43	17,320	24,778.45	7	85 %	-8.76%	
CORLINI1 (ver 17, D)	S/	3.78	10/10/22	5 %	-28.83%
CPACASI1	S/	3.60	27/10/22	3.60	3.65	3.65	866	3,160.90	1	20 %	-26.53%	
CRETEX1	S/	0.88	16/06/21	0.74
ELCOMI1 (ver 17)	S/	0.70	28/10/22	0.72	0.75	0.74	17,620	13,010.40	4	10 %	-13.28%	
ETERNI1	S/	1.62	17/08/22	1.25%
ETNAI1	S/	0.55	28/10/22	0.55	0.63	5 %	-6.78%
GLORIAI1	S/	8.00	25/10/22	8.10	5 %	0.00%
HIDROSI1	S/	0.220	29/04/21	0.120
IEQSAI1	S/	0.310	15/07/21
INDECOI1	S/	3.45	03/10/22	63.09%
MICHEI1	S/	6.99	11/10/22	7.00	5 %	243.62%
PIURAI1	S/	0.020	04/02/21	0.019
QUIMPAI1	S/	1.00	31/05/22	1.00	116.04%
RECORDI1	S/	0.93	09/09/22	-2.11%
SANMIGI1 (D)	S/	1.00
SNJUANI1	S/	30.00	20/10/22	30.00	34.00	20 %	17.32%
UNITEXI1 (L)	S/	0.340	18/10/22	0.300	5 %	54.55%
MINERAS DE INVERSIÓN																	
BROCALI1	S/	4.50	07/10/22	4.48	5 %	32.60%
BUENAVI1	S/	16.00	20/06/19	15.64
CASTROI1 (L)	S/	0.300
LUISAI1	S/	187.00	20/10/22	187.00	5 %	-10.94%
MINCOR1	S/	8.57	28/10/22	10.00	10.50	10.50	10.00	22.52%	10.20	11.00	10.23	8,427	86,187.00	19	65 %	-52.72%	
MINSURI1	S/	3.60	28/10/22	3.58	3.48	3.58	3.48	-3.33%	3.40	3.48	3.48	294,719	1,026,866.80	18	95 %	-2.97%	
MOROCO1	S/	0.73	28/10/22	0.73	0.72	0.73	0.72	-1.37%	0.73	0.72	228,716	165,175.52	15	50 %	-30.77%	
NEXAPEI1	S/	1.70	26/10/22	1.75	20 %	3.66%
PERUBAI1	S/	3.79	11/04/22	3.40	-2.82%
SPCCP1	S/	66.00	10/08/22	66.00	29.41%
SPCCP2	S/	69.00	13/07/22	44.70%
VALORES EMITIDOS EN EL EXTERIOR																	
BAP (ver HI)	US\$	144.00	28/10/22	145.00	145.80	146.10	144.48	1.25%	135.00	146.00	145.96	6,261	913,844.89	24	100 %	21.44%	
IFS	US\$	24.00	28/10/22	24.29	24.50	24.50	24.00	2.08%	24.49	24.50	24.30	7,856	190,876.06	30	85 %	-3.14%	
INRETC1	US\$	34.50	28/10/22	34.50	34.50	34.50	34.50	0.00%	35.60	34.50	440	15,180.00	3	90 %	0.87%	
INTCOBC1	US\$
MIRL	US\$	0.060	18/10/22	0.060	10 %	-15.49%
SCCO	US\$	47.00	28/10/22	47.35	51.90	47.35	20	947.00	1	75 %	-19.71%	
SMT	US\$	0.228	28/10/22	0.53	30 %	-82.19%
JUNIORS																	
AGMR	US\$	0.290	19/09/22	0.300	0.00%
ALT (S)	US\$	0.014	15/06/22	0.020	-30.00%
BCM	US\$	1.03	14/01/22	-6.36%
DNT	US\$	0.120	25/10/22	0.150	20 %	-21.57%
PML	US\$	0.085	17/10/22	0.072	0.088	15 %	-27.97%
PPX	US\$	0.019	30/09/22	0.012	0.020	-42.42%
REG	US\$	0.93	15/03/21
RIO	US\$	0.460	23/05/22	-23.33%
TK	US\$	0.170	19/10/22	5 %	-15.00%
TORO	US\$	0.57	13/01/21

Valores	Mo ne da	Anterior		Negociación del Día										Frec. de Cotiz.	Rendim. Bursátil 2022	
		Cotización Anterior	Fecha	Cotizaciones				Variac. Día %	Propuestas		Precio promedio	N° de Accs Negociadas	Monto Efectivo Negociado			N° de Oper.
				Apertura	Cierre	Máxima	Mínima		Compra	Venta						
AMERICAN DEPOSITORY RECEIPTS																
BVN	US\$	6.73	28/10/22	6.75	6.95	6.95	6.75	3.27%	6.90	6.95	6.90	17,784	122,764.45	18	95 %	-4.14%
CPAC	US\$	6.87	31/03/22	14.69%
TEF	US\$	3.20	25/10/22	3.40	25 %	-23.36%
FONDOS BURSATILES																
ETPPERUD	US\$	8.02	28/10/22	7.83	7.83	7.83	7.83	-2.37%	7.83	7.97	7.83	325	2,544.75	1	100 %	-5.09%
FONDOS DE INVERSIÓN																
FIACWCF1	US\$	1,182.70	30/12/20
FICOMP10	US\$	101.75	28/10/22	15 %	1.47%
FICOCMP1	US\$	356.46	28/10/22	356.66	356.66	356.66	356.66	0.06%	356.66	1,278	455,811.48	3	95 %	5.88%
FICOCMP2	US\$	362.09	26/10/22	360.58	362.43	362.43	360.58	0.09%	360.60	346	124,768.08	2	35 %	5.85%
FICOCMP4	US\$	160.32	01/09/22	3.91%
FICOCMP5	US\$	120.67	21/10/22	25 %	5.22%
FICOCMP6	US\$	113.31	28/10/22	113.37	113.37	113.37	113.37	0.05%	112.65	18	2,027.76	2	30 %	5.40%
FICOCMP9	US\$	103.71	27/10/22	55 %	3.40%
FICOIF5	US\$	3.37	17/10/22	3.38	3.38	3.38	3.38	0.30%	3.38	3,433	11,603.54	1	25 %	4.97%
FICOIF7	US\$	303.90	24/10/22	304.25	304.25	304.25	304.25	0.12%	304.25	118	35,901.50	1	30 %	5.04%
FICORPS	S/	123.00	28/10/22	123.07	123.07	123.07	123.07	0.06%	123.07	41	5,045.87	1	100 %	6.10%
FICORPS2	S/	115.64	28/10/22	115.71	115.71	115.71	115.71	0.06%	115.71	17,742	2,052,926.82	6	100 %	5.95%
FICORPS3	S/	114.59	28/10/22	114.65	114.65	114.65	114.65	0.05%	114.65	44	5,044.60	1	100 %	5.81%
FICORPS4	S/	113.91	28/10/22	113.98	113.98	113.98	113.98	0.06%	113.98	45	5,129.10	1	100 %	6.21%
FICORPS5	S/	111.05	28/10/22	111.12	111.12	111.12	111.12	0.06%	111.12	46	5,111.52	1	100 %	5.83%
FILXGARF	US\$	20.80	19/04/22	0.00%
FILXGLAH	US\$	112.60	31/05/21
FIBRAS																
FIBCCAP	US\$	85.00	30/09/22	85.00	85.00	2	170.00	1	6.13%
FIBPRIME	US\$	7.60	27/10/22	7.60	5 %	1.42%

5.1. Valores Listados por Agente Promotor

Valores y Agente Promotor	Mo ne da	Anterior		Negociación del Día										Frec. de Cotiz.	Rendim. Bursátil 2022	
		Cotización Anterior	Fecha	Cotizaciones				Variac. Día%	Propuestas		Precio Promedio	N° de Accs Negociadas	Monto Efectivo Negociado			N° de Oper.
				Apertura	Cierre	Máxima	Mínima		Compra	Venta						
Acciones																
SBUX	ANS	US\$	88.40	13/10/22	5 %	-19.40%
AAL	BVL	US\$	13.84	21/10/22	15.50	25 %	-25.19%
AAPL	BVL	US\$	156.25	28/10/22	152.60	152.60	152.60	152.60	-2.34 %	146.50	501	76,456.25	2	50 %	-15.21%
ACN	BVL	US\$
ADBE	BVL	US\$	319.38	28/10/22	10 %	-42.37%
ADI	BVL	US\$
AEP	BVL	US\$	102.15	26/05/22
AMZN	BVL	US\$	102.00	28/10/22	103.00	102.36	103.00	101.00	0.35 %	99.00	204	20,690.24	3	65 %	-39.50%
AXP	BVL	US\$	174.28	14/03/22
BA	BVL	US\$	132.73	05/10/22	142.75	142.75	142.75	142.75	7.55 %	68	9,707.00	1	10 %	-28.62%
BAC	BVL	US\$	35.96	27/10/22	10 %	-18.55%
BKNG	BVL	US\$	2,210.00	17/12/21
BLK	BVL	US\$	585.00	18/10/22	10 %	-36.86%
BRK/B	BVL	US\$	290.15	25/10/22	290.50	20 %	-0.11%
C	BVL	US\$	46.32	28/10/22	35 %	-23.44%
CAT	BVL	US\$	219.35	02/06/22
CCL	BVL	US\$	9.36	29/09/22	-56.26%
CLX	BVL	US\$	166.00	03/02/22	-12.03%
COF	BVL	US\$
GSCO	BVL	US\$	44.30	14/09/22	44.30	-21.44%
DAL	BVL	US\$	44.22	22/04/22	24.60%
DIS	BVL	US\$	105.20	27/10/22	0	0.00	0	10 %	-32.59%
F	BVL	US\$	15.45	09/09/22	-38.67%
GM	BVL	US\$	34.69	05/10/22	5 %	-39.67%
GOOG	BVL	US\$	92.72	27/10/22	15 %	-36.97%
IBM	BVL	US\$	134.46	27/10/22	5 %	0.72%
INTU	BVL	US\$
JNJ	BVL	US\$	166.00	19/09/22	0.52%
JPM	BVL	US\$	124.55	27/10/22	30 %	-20.56%
KO	BVL	US\$	56.38	28/09/22	-2.83%
MDLZ	BVL	US\$
META	BVL	US\$	99.60	28/10/22	97.00	93.00	97.00	93.00	-6.63 %	93.00	100.00	306	29,116.46	12	45 %	-73.04%
MRK	BVL	US\$	94.50	18/10/22	5 %	23.24%
MRO	BVL	US\$
MS	BVL	US\$	84.87	31/08/22	-14.10%
MSFT	BVL	US\$	227.93	27/10/22	230.00	45 %	-33.29%
NOW	BVL	US\$

Valores y Agente Promotor	Mo no da	Anterior		Negociación del Día											Frec. de Cotiz.	Rendim. Bursátil 2022	
		Cotización Anterior	Fecha	Cotizaciones				Variac. Día%	Propuestas		Precio Promedio	N° de Accs Negociadas	Monto Efectivo Negociado	N° de Oper			
				Apertura	Cierre	Máxima	Mínima		Compra	Venta							
PARA	BVL	US\$	18.95	28/10/22	18.41	18.38	18.41	18.38	-3.01 %				2,700	49,668.00	2	20 %	-45.94%
PFE	BVL	US\$	45.60	25/10/22												15 %	-23.26%
PG	BVL	US\$	130.36	29/09/22						130.36							-17.48%
PYPL	BVL	US\$	89.50	27/10/22												15 %	-53.51%
REGN	BVL	US\$															
RTX	BVL	US\$															
SPGI	BVL	US\$															
STLA	BVL	US\$	17.06	29/03/22													-10.21%
T	BVL	US\$	17.84	25/10/22												10 %	-28.50%
V	BVL	US\$	202.03	26/10/22												30 %	-6.47%
VMC	BVL	US\$															
VZ	BVL	US\$	36.30	25/10/22												5 %	-31.26%
WFC	BVL	US\$	42.51	18/05/22													-12.53%
WMT	BVL	US\$	131.70	01/08/22													-11.73%
WPM	BVL	US\$	50.00	11/04/22													
XOM	BVL	US\$	110.40	28/10/22												35 %	82.87%
FCX	CON	US\$	33.36	26/10/22												30 %	-20.38%
TSLA	CON	US\$	223.00	28/10/22						229.00						80 %	-38.75%
ABX	CRE	US\$	14.51	19/10/22												10 %	-22.20%
AIG	CRE	US\$	61.04	11/01/22													14.52%
BKR	CRE	US\$	37.46	08/04/22													37.72%
BMY	CRE	US\$	70.70	04/10/22												5 %	23.60%
CL	CRE	US\$	83.80	28/12/21													
CMCSA	CRE	US\$	45.73	11/03/22													-9.62%
CMG	CRE	US\$	1,377.52	09/03/22													-11.95%
CRM	CRE	US\$	147.75	26/09/22													-44.49%
CTSH	CRE	US\$	88.60	08/03/22													28.89%
CVS	CRE	US\$	99.20	05/10/22												10 %	-3.00%
EA	CRE	US\$	142.50	25/10/21													
FDX	CRE	US\$	157.51	05/10/22												5 %	-39.19%
GE	CRE	US\$	68.00	05/10/22												5 %	-28.42%
GILD	CRE	US\$	63.30	18/05/22													-12.11%
GOOGL	CRE	US\$	95.38	28/10/22						95.00						35 %	-35.09%
GS	CRE	US\$	330.00	04/08/22													-14.95%
HBM	CRE	US\$	3.85	28/10/22						3.80	3.90					75 %	-46.30%
HD	CRE	US\$	285.50	13/09/22													-11.76%
INTC	CRE	US\$	26.09	20/10/22												30 %	-48.88%
KHC	CRE	US\$	44.20	09/05/22													23.64%
LVS	CRE	US\$	36.12	17/10/22												10 %	-6.18%
LW	CRE	US\$	82.54	15/08/22													35.87%
MA	CRE	US\$	300.02	20/10/22												5 %	-7.40%
MRNA	CRE	US\$	120.35	26/09/22	150.00	150.00	150.00	150.00				30	4,500.00	1	5 %	-36.97%	
MSCI	CRE	US\$	600.00	03/12/21													
MU	CRE	US\$	53.49	13/09/22													-40.57%
NEE	CRE	US\$	80.79	06/06/22													-6.11%
NEM	CRE	US\$	44.44	24/08/22													-23.84%
NKE	CRE	US\$	92.76	26/10/22												20 %	-42.90%
QCOM	CRE	US\$	125.22	13/09/22													-31.09%
SPG	CRE	US\$	96.41	13/10/22												5 %	-41.62%
SWK	CRE	US\$	87.00	19/09/22													-53.48%
TGT	CRE	US\$	156.35	18/10/22												5 %	-39.55%
TMO	CRE	US\$	566.30	02/06/22													-7.01%
TMUS	CRE	US\$	122.80	09/05/22													-4.99%
TSN	CRE	US\$	79.90	15/10/21													
UNH	CRE	US\$	514.69	05/10/22												5 %	4.34%
ZM	CRE	US\$	75.73	19/10/22												5 %	-62.11%
NFLX	ITG	US\$	296.35	28/10/22	293.10	293.10	293.10	293.10	-1.10 %	281.38		30	8,793.00	2	35 %	-52.20%	
NVDA	ITG	US\$	132.84	27/10/22						108.50	136.00					30 %	-56.11%
Fondos Bursátiles																	
IWM	BNB	US\$	172.00	22/09/22													-22.93%
ACWI	BVL	US\$	85.55	08/07/22													-15.51%
AGG	BVL	US\$	95.13	25/10/22												5 %	-16.79%
AIQ	BVL	US\$	28.89	02/02/22													-7.40%
ARKF	BVL	US\$	16.27	26/10/22												5 %	-69.95%
ARKG	BVL	US\$	33.98	28/09/22													-44.52%
ARKQ	BVL	US\$	77.06	04/01/22													-7.51%
ARKW	BVL	US\$	85.52	25/03/22													-30.58%
AT1	BVL	US\$															
BGRN	BVL	US\$															
BKCH	BVL	US\$															
BNDW	BVL	US\$															
BOTZ	BVL	US\$	20.83	29/08/22													-46.59%
BSV	BVL	US\$	76.39	26/08/22													-5.22%
BTCCU	BVL	US\$	4.48	08/08/22													-59.09%
BUG	BVL	US\$	30.77	08/04/22													3.08%
CEMA	BVL	US\$	197.20	25/10/21													

Valores y Agente Promotor	Mo ne da	Anterior		Negociación del Día											Frec. de Cotiz.	Rendim. Bursátil 2022	
		Cotización Anterior	Fecha	Cotizaciones				Variac. Día%	Propuestas		Precio Promedio	N° de Accs Negociadas	Monto Efectivo Negociado	N° de Oper			
				Apertura	Cierre	Máxima	Mínima		Compra	Venta							
CHIK	BVL	US\$
CIBR	BVL	US\$
CLOU	BVL	US\$	31.52	28/10/21
COPX	BVL	US\$	27.50	13/07/22	-24.18%
CQQQ	BVL	US\$
CRBN	BVL	US\$
CTEC	BVL	US\$
DIV	BVL	US\$	21.27	22/04/22	0.52%
DRIV	BVL	US\$	20.94	05/07/22	-21.95%
EAGG	BVL	US\$
EEM	BVL	US\$	34.51	25/10/22	10 %	-29.09%
EFA	BVL	US\$	59.54	26/10/22	15 %	-21.86%
EIMI	BVL	US\$	36.40	08/11/21
EMB	BVL	US\$	102.88	09/02/22	-5.48%
EMCA	BVL	US\$	5.01	17/10/22	5 %	-17.19%
EPU	BVL	US\$	23.65	14/07/22	-21.38%
ERTH	BVL	US\$
ESGD	BVL	US\$	58.62	22/09/22	-25.34%
ESGU	BVL	US\$
ESGV	BVL	US\$	88.06	27/12/21
ETHHU	BVL	US\$	8.57	31/05/22	6.88	-59.59%
EUFN	BVL	US\$	18.82	16/03/22	-8.20%
EWG	BVL	US\$	21.17	04/10/22	5 %	-37.83%
EWJ	BVL	US\$	49.00	24/10/22	49.00	5 %	-27.07%
EWZ	BVL	US\$	32.90	21/10/22	5 %	15.76%
FAS	BVL	US\$	57.10	23/09/22	-55.30%
FEZ	BVL	US\$	31.55	07/10/22	10 %	-30.38%
FINX	BVL	US\$	23.15	01/09/22	-53.84%
FXI	BVL	US\$	21.57	28/10/22	10 %	-40.08%
GDX	BVL	US\$	24.39	25/10/22	65 %	-20.61%
GDXJ	BVL	US\$	30.92	07/07/22	-25.22%
GLD	BVL	US\$	151.20	26/09/22	-10.74%
GWX	BVL	US\$
HAIL	BVL	US\$
HDV	BVL	US\$	102.97	28/10/22	5 %	5.34%
HERO	BVL	US\$	25.27	25/03/22	-18.85%
HJEN	BVL	US\$
HYDR	BVL	US\$
HYEM	BVL	US\$	21.91	13/01/22	-7.79%
HYG	BVL	US\$	73.70	14/07/22	-16.13%
IAU	BVL	US\$	36.00	25/04/22	5.39%
IBB	BVL	US\$	123.50	28/01/22	-17.43%
ICLN	BVL	US\$	21.60	31/03/22	5.73%
IEF	BVL	US\$	99.11	14/09/22	-13.55%
IEFA	BVL	US\$
IGF	BVL	US\$	49.24	04/05/22
IGSB	BVL	US\$	52.83	04/02/22	-3.08%
IGV	BVL	US\$	267.80	15/06/22	-34.12%
IHE	BVL	US\$	185.20	02/05/22	-5.00%
IHI	BVL	US\$	56.78	26/04/22	-8.93%
ILF	BVL	US\$	27.00	16/02/22	0.37%
ITA	BVL	US\$	103.61	08/08/22	-1.88%
IUFS	BVL	US\$
IUIT	BVL	US\$
IVE	BVL	US\$
IVV	BVL	US\$	380.00	24/10/22	5 %	-18.17%
IXC	BVL	US\$
IYR	BVL	US\$	78.70	07/10/22	5 %	-30.47%
JETS	BVL	US\$	16.03	13/10/22	5 %	-24.67%
KRE	BVL	US\$	71.52	25/03/22	12.05%
KWEB	BVL	US\$	18.38	24/10/22	5 %	-64.30%
LCTU	BVL	US\$
LIT	BVL	US\$	76.42	14/09/22	-16.66%
MCHI	BVL	US\$	41.67	10/10/22	5 %	-46.73%
MGK	BVL	US\$
MOON	BVL	US\$
NOBL	BVL	US\$	89.12	31/08/22
NXTG	BVL	US\$	73.76	13/04/22	-5.86%
OIH	BVL	US\$	241.00	11/10/22	5 %	34.88%
ONLN	BVL	US\$
PAVE	BVL	US\$	24.22	17/10/22	10 %	-15.84%
PAWZ	BVL	US\$
PBW	BVL	US\$	67.69	06/01/22
PEJ	BVL	US\$	47.71	09/12/21
PFFD	BVL	US\$	25.48	13/01/22	0.24%
PGJ	BVL	US\$

Valores y Agente Promotor	Mo ne da	Anterior		Negociación del Día											Frec. de Cotiz.	Rendim. Bursátil 2022		
		Cotización Anterior	Fecha	Cotizaciones				Variac. Día%	Propuestas		Precio Promedio	N° de Accs Negociadas	Monto Efectivo Negociado	N° de Oper				
				Apertura	Cierre	Máxima	Mínima		Compra	Venta								
PHDG	BVL	US\$
PHO	BVL	US\$
PID	BVL	US\$
PRF	BVL	US\$
PSP	BVL	US\$
QYLD	BVL	US\$	16.21	26/10/22	5 %	-22.81%
RAAX	BVL	US\$
REM	BVL	US\$	32.27	25/01/22
REMX	BVL	US\$	118.75	25/10/21
REZ	BVL	US\$	97.00	31/03/22
SDG	BVL	US\$
SDHA	BVL	US\$	5.77	09/12/21
SHY	BVL	US\$	81.24	25/10/22	5 %	-4.82%
SLV	BVL	US\$	17.83	25/10/22	65 %	-16.88%
SLX	BVL	US\$	58.08	09/02/22	0.48%
SMH	BVL	US\$	239.07	05/08/22	-23.20%
SOXX	BVL	US\$	411.40	11/08/22	-16.83%
SPHB	BVL	US\$	73.06	31/01/22	1.44%
SPLV	BVL	US\$
SPXL	BVL	US\$	62.78	04/10/22	5 %	-56.39%
SPYG	BVL	US\$	54.00	20/05/22	-22.02%
SPYV	BVL	US\$
SRET	BVL	US\$	8.72	07/06/22	7.25	-7.14%
SRLN	BVL	US\$	42.48	06/09/22	-6.64%
SSO	BVL	US\$	45.20	25/10/22	5 %	-81.32%
SUAS	BVL	US\$
SUSL	BVL	US\$
TAN	BVL	US\$	86.06	24/08/22	3.81%
TIP	BVL	US\$	115.34	26/08/22	-9.98%
TQQQ	BVL	US\$	30.60	12/09/22	-91.11%
UCO	BVL	US\$	33.62	07/10/22	5 %	-58.49%
UPRO	BVL	US\$	29.89	27/09/22	25.00	-87.03%
URA	BVL	US\$	29.64	04/11/21
USXF	BVL	US\$
UUP	BVL	US\$	29.07	26/08/22	13.38%
VB	BVL	US\$
VBR	BVL	US\$
VCEB	BVL	US\$
VCSH	BVL	US\$	77.24	08/04/22
VEA	BVL	US\$	35.92	13/10/22	38.62	38.62	38.62	38.62	7.52 %	2,190	84,577.80	1	20 %	20 %	-22.39%
VGK	BVL	US\$	53.50	12/09/22	-19.25%
VIG	BVL	US\$	167.95	14/12/21
VIGI	BVL	US\$	78.95	11/04/22
VLUE	BVL	US\$	105.03	28/02/22	1.76%
VPL	BVL	US\$
VTI	BVL	US\$	190.77	27/10/22	5 %
VTV	BVL	US\$	131.00	21/10/22	5 %	-10.92%
VUG	BVL	US\$	253.75	24/08/22	-22.52%
VVO	BVL	US\$	39.90	16/09/22	-18.74%
VYM	BVL	US\$
VYMI	BVL	US\$
XBI	BVL	US\$	85.90	02/09/22	-35.01%
XLB	BVL	US\$	82.68	09/03/22	-6.66%
XLE	BVL	US\$	88.94	28/10/22	89.46	89.46	89.46	89.46	0.58 %	228,328	20,426,222.88	1	15 %	15 %	57.78%
XLF	BVL	US\$	31.60	20/10/22	34.50	10 %	-19.04%
XLK	BVL	US\$	130.68	15/09/22	-25.52%
XLP	BVL	US\$	69.65	14/06/22	-9.08%
XLU	BVL	US\$	74.85	27/05/22	6.70%
XLV	BVL	US\$	133.07	12/08/22	-5.14%
XLY	BVL	US\$	143.50	30/09/22	-30.63%
XME	BVL	US\$	42.64	26/01/22
XOP	BVL	US\$	127.50	08/03/22
XVV	BVL	US\$
DIA	CON	US\$	325.00	12/09/22	328.00	-10.76%
QQQ	CON	US\$	270.46	13/10/22	10 %	-31.70%
SIL	CON	US\$	24.64	07/07/22	-38.09%
SPY	CON	US\$	383.10	27/10/22	390.00	390.00	390.00	390.00	1.80 %	430.00	14	5,470.00	3	65 %	65 %	-18.07%
ARKK	CRE	US\$	37.50	28/10/22	15 %	-60.57%
BRZU	CRE	US\$	89.15	04/10/22	5 %	11.86%
HEDJ	CRE	US\$	71.35	05/05/22	-7.72%
JNUG	CRE	US\$	27.46	27/10/22	5 %	-66.18%
MDY	CRE	US\$	532.16	16/11/21
RSP	CRE	US\$	152.44	22/02/22	-4.58%
SDIA	CRE	US\$	5.54	02/02/22	-1.07%
SDS	CRE	US\$	51.90	26/09/22	25.42%
SMTUK	CRE	US\$	8.14	12/10/22	5 %	-57.82%

Valores y Agente Promotor	Mo ne da	Anterior		Negociación del Día										Frec. de Cotiz.	Rendim. Bursátil 2022		
		Cotización Anterior	Fecha	Cotizaciones				Variac. Día%	Propuestas		Precio Promedio	N° de Accs Negociadas	Monto Efectivo Negociado			N° de Oper	
				Apertura	Cierre	Máxima	Mínima		Compra	Venta							
USMV	CRE	US\$	69.30	22/09/22	-3.63%
USO	CRE	US\$	72.50	14/07/22	8.94%
VT	CRE	US\$	94.08	12/08/22	-12.02%
XLI	CRE	US\$	98.75	11/03/22	-1.40%
XLRE	CRE	US\$	46.47	11/03/22	0.15%
CBU0	ITG	US\$	148.00	01/06/22	-6.60%
CBU7	ITG	US\$	135.85	14/01/22	-2.74%
CSPX	ITG	US\$	459.00	01/02/22	2.73%
CUSS	ITG	US\$
EMCR	ITG	US\$	86.50	22/06/22	-16.63%
EZU	ITG	US\$	41.10	01/06/22	-18.71%
GMF	ITG	US\$	100.50	06/07/22	-20.93%
IDTM	ITG	US\$	175.30	14/10/22	5 %	-17.13%
IDTP	ITG	US\$	251.00	14/01/22	-0.59%
IHYA	ITG	US\$	5.49	17/10/22	5 %	-10.15%
IQLT	ITG	US\$	38.97	13/01/22	1.62%
ISAC	ITG	US\$	72.79	02/12/21
IUAA	ITG	US\$	5.33	01/06/22	-6.82%
IUQA	ITG	US\$	8.70	14/10/22	5 %
IUSG	ITG	US\$	110.95	13/01/22	-4.53%
IUVL	ITG	US\$	9.75	14/01/22	5.29%
LQDA	ITG	US\$	4.99	17/10/22	10 %	-22.27%
QUAL	ITG	US\$	112.24	15/06/22	-22.06%
TIP5	ITG	US\$	5.25	02/12/21
UDVD	ITG	US\$	68.67	06/12/21
DUST	KAL	US\$	25.06	12/10/22	10 %	13.91%
ECH	KAL	US\$	28.00	15/08/22	22.00%
INDA	KAL	US\$	47.86	11/01/22	-3.22%
NUGT	KAL	US\$	24.50	21/10/22	20 %	-51.96%
ADR																	
BBVA	CON	US\$	4.85	04/10/22	5.11	5.11	5.11	5.11	5.36 %	772	3,944.92	1	10 %	-26.26%
BIDU	CRE	US\$	145.00	23/06/22
												Total USD	20,719,146.55	29			

5.2. Valores con Formador de Mercado

Empresa	Valor	Formador	Información del Formador de Mercado						Negociación sin Formador				
			Cantidad Mínima Diaria	Cantidad Mínima Operada Diaria	Propuestas		N° de Acciones	Monto Efectivo S/	N° de Oper.	N° de Acciones	Monto Efectivo S/	N° de Oper.	
					Compra S/	Venta S/							
INRETAIL PERÚ CORP.	INRETC1	BTG *	500	1,500	440	US\$ 15,180.00	3	
VOLCAN COMPAÑIA MINERA S.A.A.	VOLCABC1	BTG	60,000	180,000	0.52	60,000	29,940.00	1	1,742,374	872,711.41	42	
ALICORP S.A.A.	ALICORC1	CRE	2,875	11,500	6.20	6.35	79,979	500,155.62	46	
CEMENTOS PACASMAYO S.A.A.	CPACASC1	CRE	3,160	6,320	4.17	4.30	53,193	224,639.96	17	
ENGIE ENERGIA PERU S.A	ENGIEC1	CRE	2,000	4,000	4.80	5.00	2,878	14,390.00	3	
FERREYCORP S.A.A.	FERREYC1	CRE	13,000	52,000	2.26	2.30	67,358	151,555.50	2	126,935	285,662.35	12	
GRUPO BVL S.A.A.	GBVLAC1	CRE	5,000	10,000	2.35	10,000	22,400.00	1	2,200	4,928.00	1	
HudBay Mineral Inc.	HBM	CRE	500	n.a.	US\$ 3.80	US\$ 3.90	
FONDO BURSÁTIL VAN ECK EL DORADO PERU ETF	ETPPERUD	LAR	1,500	1,500	US\$ 7.83	US\$ 7.97	325	US\$ 2,544.75	1	
Total Negociado por Formadores de Mercado							S/	228,398.34	8				

(*) A solicitud del Formador de Mercado, se ha reducido su cantidad mínima y cantidad mínima operada de forma temporal hasta el 30 de noviembre.

5.3. Ventas Descubiertas

Operaciones en Moneda Nacional			Operaciones en Moneda Extranjera		
Valores	N° de Acciones Negociadas	Monto Efectivo S/	Valores	N° de Acciones Negociadas	Monto Efectivo US\$
.....

6. Información Adicional de Valores Inscritos por el Emisor

Sector / Valor	V. N. S/	ISIN	Ultimos Beneficios Entregados				Acuerdos Pendientes					
			Div. Efe S/	Ult día c der	Acc. Lib %	Ult día c der	Div. Efe S/	Ult día c der	Acc. Lib %	Ult día c der		
A.F.P.												
4 valores												
HABITAC1	1.00	PEP102501009	0.37049682	27/07/2022
INTEGRC1	100.00	PEP104001008	265.0191012	11/02/2022	6.318681318	13/04/2005
PRIMAC1	1,000.00	PEP106501005	1,950.847835	08/04/2022
PROFUTC1	1.00	PEP107001005	10.49301225	27/05/2022	6.423	25/03/2014
BANCOS Y FINANCIERAS												
34 valores												
ALFINC1	1.00	PEP115001005	3.67068507	19/11/2020
AMERFIC1	1.00	PEP168001001	0.0148422	07/08/2013	1.766142	20/06/2012
BANCOMC1	1.00	PEP119001001	4.71	23/06/2022
BANFALC1	1.00	PEP141501002	0.095735926	11/07/2019	2.0404395	10/09/2019
BBVAC1	1.00	PEP116001004	0.11535849	20/04/2022	9.228679	13/07/2022

Sector / Valor	V. N. S/	ISIN	Ultimos Beneficios Entregados				Acuerdos Pendientes			
			Div. Efe S/	Ult dia c der	Acc. Lib %	Ult dia c der	Div. Efe S/	Ult dia c der	Acc. Lib %	Ult dia c der
BCIPEC1	1.00	PEP117001003
BIFC1	30.00	PEP121001007	0.449999	16/04/2019	13.302084	07/06/2022
BOCPEC1	1.00	PEP131201001
BPICHC1	1.00	PEP130001006	0.1462	27/03/2006	6.40251792	21/09/2020
BPICHP1	1.00	PEP130004000	0.05	29/07/2020	8.294	17/07/2008
BRILEC1	1.00	PEP143001001	0.09935532	23/04/2020	7.3597	09/12/2020
CITIBK1	1.00	PEP141001003	0.4326815	16/06/21	10.46099444	03/11/2010
CMAQPC1	1.00	PEP131501004	0.05086524	20/04/2022	5.086524	05/08/2022	4.488725	16/11/2022
COFIDCC1 (ver HI)	1.00	PEP111001306	0.02857626	18/04/2017	0.70788	31/07/2019	1.13
COMPFC1	22.6	PEP168201007	2.26502823	13/05/2011	20.99776026	03/07/2014
CRANDEC1	1.00	PEP169551004	21.15347135	06/11/2019
CREDITC1	1.00	PEP120001008	0.1205	19/04/2022	7.58989743	09/08/2022	0.0622	16/11/2022
CSCOTIC1	6.30	PEP169201006	2.13327172258686	08/06/2020	11.7860313280526	07/10/2020
EFECTIC1	1.00	PEP168301005	0.04908137	01/04/2022	8.38141763	29/09/2022
FCONFIC1 (ver 17)	53.75	PEP169401002	3.4306638	05/04/2019	0.53642198	13/07/2022
FOREDIC1	1.00	PEP168351000
FINOHC1	1.00	PEP168701006	1.73918687	09/09/2022
FINTFCC1 (L, ver 16)	1.00	PEP168501000	0.022465	14/05/2007	1.20274	19/11/2013
FPROEMC1	10.00	PEP168401003	0.61539869	20/08/2020	5.37566736	07/07/2022
FPROEMP1	10.00	PEP168402001	0.6769386	20/08/2020	5.9132457	07/07/2022
GNBC1	1.00	PEP169001000	0.00730434	09/12/2021	2.44266	25/02/2014	0.04512135	09/11/2022
ICBCC1	1.00	PEP132801007
INTERBC1	1.00	PEP148001006	0.1214228	18/04/2022	9.713824	06/09/2022
MIBANC1	1.00	PEP133001003	0.1210900856	07/11/2019	7.35045877	17/08/2022
MITSUFC1	1,000.00	PEP169101008	305.03721315	19/04/2022	9.9169033	08/08/2017
QAPAQ1	1.00	PEP168601008
SANC1	1.00	PEP131001005	0.12791585	24/05/2022	5.1166339	10/08/2022
SCOTIAC1	10.00	PEP140001004	1.53494426	22/04/2022	2.3777584342	09/08/21
STOTALC1 (ver 17,18)	100.00	PEP140501003	\$ 3.313666134	21/03/2022	8.21199795	07/06/21
DIVERSAS										
49 valores										
ADCOMEC1	1.00	PEP713001001	1.99999929	26/08/2004
AENZAC1 (ver 18)	1.00	PEP736581005	0.046743895	18/04/2016	30.37205	02/06/2008
AGROKAC1	1.00	PEP713801004	\$ 0.5264	16/12/2021
AIHC1	1.00	PEP715001009	200.00	14/09/2018
AZZAROC1	1.00	PEP717001007	0.54231502	12/05/2022
BVLC1	1.00	PEP726451003	0.14988441	10/08/2022	0.14991179	10/11/2022
CAVALIC1	1.00	PEP727201001	0.06254043	11/08/2022	4.082606	06/05/2015	0.0557066	14/11/2022
CINEPAC1	1.00	PEP728401105	0.31008899	02/12/2019	305.331	25/08/2015
CINEPBP1	1.00	PEP728404208
COCESUC1	10.00	PEP730601007	\$ 0.203431	23/12/2021	4.90	30/06/2005
COLPERC1	10.00	PEP763001000
CRECAC1	0.70	PEP726201002	0.322411	03/05/2022
DESXXIC1	1.00	PEP734601003	7.874949	08/02/2001
DIVIC1	0.40	PEP753901003	0.04	24/09/2013	49.85629	19/06/2008
DUNENC1	1.00	PEP734801009	0.14812125	22/08/2022
ENPACIC1	0.06	PEP735001005	0.94	24/01/2019	17.144626	22/01/2019
EXPERTC1	1.00	PEP735751005	0.03681391273477	13/01/2020
FALABEC1	0.10	PEP741001007	Div. en Accs.	23/04/21	84.6819449218759	21/04/2010
FERREYC1	1.00	PEP736001004	0.126989546549	15/09/2022	7.3103302	25/07/2014
FOSSALC1 (ver 16)	1.00	PEP736211009
FTOTALC1 (ver 18)	1.00	PEP735801008	0.06573045	24/09/2021	14.54004611	22/10/2020
FUTURAC1	1.00	PEP736301008	\$ 0.06559784	05/08/2022	1.852	30/06/2009
GBVLAC1 (ver HI, 14)	0.89	PEP900001103	0.01315323	10/08/2022	154.73584516	25/07/2016	0.01575364	10/11/2022
GBVLBC1 (ver HI, 14)	0.89	PEP900004206	0.01381089	10/08/2022	154.73584516	25/07/2016	0.01654133	10/11/2022
GRHOLD1	1.00	PEP738001002	0.089499167035	20/04/2022	38.674576	27/07/2017
HERMESC1 (F, ver 18)	1.00	PEP736681003	\$ 0.28653295	15/07/21	0.5730659025	07/12/2022
HERMESC2 (F, ver 18)	1.00	PEP736681029	0.5730659025	07/12/2022
IIDEC1	1.00	PEP741601004	0.10687983	29/04/2022
INCRAC1	1.00	PEP741301001	0.935407872426	26/12/2019
INVCENC1	1.00	PEP728001004	0.045	17/07/2019	100.00	30/06/2017
INVCOC1	1.00	PEP741931203
INVERTC1	1.00	PEP746001002	0.2211043	29/10/2021	42.9702557	20/09/1996
INVFALC1	0.10	PEP741901008	Div. en Accs.	23/04/21
ISICC1	1.00	PEP741731009
JPMORGC1	1.00	PEP737601000
NESSUSC1	1.00	PEP754101009	0.10946793	24/01/2020
PALOALC1	1.00	PEP713901002
PHTBC1 (ver 14)	0.50	PEP740001206	99.894453	12/12/2001
PORTAC1 (ver 18)	1.00	PEP730501009	0.126106486886947	24/03/2022	48.17411407	14/05/2018
PVTBC1	0.01	PEP756001207	100.00	31/07/1995
RBCAC1 (ver 17)	0.01	PEP756702101	88.18	27/10/2008
RBCBC1 (ver 17)	0.01	PEP756701202	88.18	27/10/2008
RVIASBC1	1.00	PEP748501207	0.23577918	10/08/2022	0.23577918	08/11/2022
SAGAC1	1.00	PEP757001008	0.4466866	10/08/2022	151.82460779	05/12/2011
SOLUCIC1	10,000.00	PEP757101006	4,169.140138152	22/04/2022	14.28968972	16/06/2015
TRADIC1	1.00	PEP757411009	\$ 0.010206185567	12/04/2022	6.07	26/05/2015	\$ 0.010618556701	07/11/2022

Sector / Valor	V. N. S/	ISIN	Ultimos Beneficios Entregados				Acuerdos Pendientes			
			Div. Efe S/	Ult día c der	Acc. Lib %	Ult día c der	Div. Efe S/	Ult día c der	Acc. Lib %	Ult día c der
UNACEMC1 (ver 17, 18)	1.00	PEP761001002	0.02	12/08/2022	38.7156	12/04/2011	0.02	11/11/2022
VLPAC1 (ver 17)	1.00	PEP766501105
VLPBC1 (ver 17)	1.00	PEP766504208
AGRARIAS										
19 valores										
ANDAHUC1	1.00	PEP770501000	0.00803762	11/06/2008	0.64301	24/10/2008
ASJUANC1	1.00	PEP770751001	0.02029663	27/06/2018	11.5998398	23/07/2008
ASJUANC2 (ver HI)	1.00	PEP770751027
AUNIONC1	1.00	PEP770851009
CARTAVC1 (F, ver HI, 18)	10.00	PEP771431009	6.57770768	24/10/2022	1.74975	24/06/2005	Div. en Accs.	---
CASAGRC1	10.00	PEP771461006	0.72416843	24/10/2022	5.417981258	15/02/2001
CAYALTC1	1.00	PEP771501009
CHIUQC1	5.00	PEP772251000	49.0863	10/08/1998
CHUCARC1	24.00	PEP772301003	785.6136	01/04/1998
FANUPEC1	1.00	PEP773001008
GANSALC1	1.00	PEP774001007	2.733216896	25/04/2000
INGENIC1	10.00	PEP775001006	47.229805	28/01/2013
LAREDOC1	16.56	PEP776001005	1.86	21/04/2022
PARAMOC1	10.00	PEP779001002	1.502811	10/05/2022	4.89987484	23/10/2008
POMALCC1	1.00	PEP779301006
PUCALAC1	10.00	PEP779351001
SINTUC1 (F, ver 18)	10.00	PEP780601006	1.03591257	24/10/2022	3.5881033288	12/02/2002
SNJACIC1	10.00	PEP780851007	0.65019995	24/10/2022	41.44	15/01/2009
TUMANC1	10.00	PEP781401000	5.5432808	06/09/2005	6.99800907
INDUSTRIALES										
20 valores										
AIBC1	1.00	PEP210001009	0.02915584	18/05/2018	13.9544	23/05/2011
ALICORC1 (ver 18)	1.00	PEP214001005	0.25	22/04/2022	8.7156	12/06/2006
AUSTRAC1	1.50	PEP216501002	0.28	21/06/2022
BACKUAC1 (ver 18)	10.00	PEP218021108	12.500284385	29/04/2022	6.529359	20/06/2005
BACKUAC2 (ver 18)	10.00	PEP218021124
BACKUBC1 (ver 18)	10.00	PEP218024201	13.750312823	29/04/2022	6.529359	20/06/2005
BACKUBC2 (ver 18)	10.00	PEP218024227
CAUCH2C1 (L)	1.00	PEP431001200	0.05724466	17/04/2015
CORAREC1	1.00	PEP206011004	\$ 0.008529	10/08/2022	5.00004192	19/07/2013	\$ 0.008862	10/11/2022
CPACASC1	1.00	PEP239501005	0.79	18/06/21	16.5428	21/06/2006	0.42	15/11/2022
CRETXC1	1.00	PEP266011001	0.07	20/04/2022	13.74154	28/06/2005
EXALMC1	1.00	PEP504001004	\$ 0.05075521	13/04/2022	\$ 0.02537761	03/11/2022
LAIVEBC1	1.00	PEP425004202	0.35921	26/10/2022	9.5852	17/05/2006
PETROBC1	1.00	PEP496001202	10.6684883	16/11/2020	3.79545115	---
PIURAC1	1.00	PEP554001003	0.0833	29/04/2008	4.83935	16/06/2005
QUIMPAC1	1.00	PEP509011008	\$ 0.039745564	20/07/2022	13.3688267	11/09/2019
SIDERC1	1.00	PEP531001001	0.3267041143	12/04/2022	0.11428571429	07/11/2022
SNCRISC1 (L)	1.00	PEP527001007	0.01	24/02/2000	8.00	06/04/2001
SNJUANC1	1.00	PEP530001002	3.74980069	29/04/2022	6.48913	20/06/2005
UNITXC1 (L)	1.00	PEP566011008	0.015	25/04/2012	4.8869	07/06/2005
MINERAS										
16 valores										
ANDEXAC1	0.10	PEP607001109	0.04715991	05/12/2016	31.7737	17/06/2005
ANDEXBC1	0.10	PEP607004202	0.04715991	05/12/2016	31.7737	17/06/2005
ATACOAC1	0.20	PEP608001108	0.012	09/06/2008	25.00	22/04/2008
ATACOCB1	0.20	PEP608004201	0.012	09/06/2008	25.00	22/04/2008
BROCALC1	7.00	PEP617001008	\$ 0.007	11/05/2022
BUENAVC1	10.00	PEP612001003	\$ 0.073	20/04/2022
CASTROC1 (L)	1.00	PEP614001001	0.02585327	17/05/2011	20.68718162	20/02/2013	17.60950947
CVERDEC1	\$ 2.83	PEP646501002	\$ 0.428503	11/04/2022
FOSPACC1	1.00	PEP617201004
MINCORC1	1.00	PEP616301003	\$ 0.41690492	02/11/2021	10.6961259	02/06/2008
MOROCOC1	1.00	PEP624001009	0.12619	27/04/2018
NEXAPEC1	1.04	PEP620001003	\$ 0.15722	13/03/2019	19.19	09/06/2014
PODERC1	1.00	PEP635001006	\$ 0.196	25/03/2022	25.00	09/06/21
SHPC1	1.00	PEP639001002	8.5279407674	20/04/2022	185.592668	25/09/2012
VOLCAAC1	0.87	PEP648011109	0.013	08/08/2018	9.00051945	23/04/2014
VOLCABC1	0.87	PEP648014202	0.01365	08/08/2018	9.00051947	23/04/2014
SERVICIOS PÚBLICOS										
22 valores										
EDUNASC1	1.00	PEP701601002	0.11746056	15/08/2022
EGEPIBC1	1.00	PEP701751203	0.312943	12/08/2022	5.45844237	07/06/2001	0.338007	11/11/2022
EGESUBC1	1.00	PEP701401205	0.05340573	13/04/2022
ELECPBC1	1.00	PEP701561206	0.3014611	27/04/2022
ELESUDC1	1.00	PEP701611407	0.18490715	19/04/2022
ENDISPC1	1.00	PEP701011004	0.047398	11/04/2022	5.39727	16/06/2005	0.210904	11/11/2022
ENGPEPC1	0.88	PEP700511004	0.101205	12/08/2022	10.59086181	28/09/2016	0.106816	11/11/2022
ENGIEC1	1.00	PEP702101002	\$ 0.038389685977	06/04/2022	168.112912819568	06/06/2014
EPUNOBC1	1.00	PEP701591203	0.19718398	25/04/2022	5.09	14/04/2014
ESUREBC1	1.00	PEP701581204	0.187534	13/04/2022	4.899999	24/05/2005
HIDRA2C1	1.00	PEP702001A04	0.1381072	25/04/2022	6.4229928	08/07/2005

Sector / Valor	V. N. S/	ISIN	Ultimos Beneficios Entregados				Acuerdos Pendientes			
			Div. Efe S/	Ult dia c der	Acc. Lib %	Ult dia c der	Div. Efe S/	Ult dia c der	Acc. Lib %	Ult dia c der
LUSURC1	0.68	PEP702521001	0.217	19/04/2022	0.59	15/11/2022
PERENAC1	10.00	PEP702901104	0.66671382	26/04/2022	16.1877	17/06/2005	\$ 0.28987557	07/11/2022
PERENBC1	10.00	PEP702904207	0.66671382	26/04/2022	16.1877	17/06/2005	\$ 0.28987557	07/11/2022
SANGABC1	1.00	PEP701541208	0.08700747	27/04/2022	3.905	30/03/2013
SEALDC1	1.00	PEP703551403	0.3203188	18/04/2022	4.899999	25/04/2005
SEDAPBC1 (ver 16, ver HI)	1,000.00	PEP703401203	25.81	26/08/2020	2.2087	15/11/2013	14.464858055	---
SHOUGEC1	1.00	PEP703501002	0.05286839	21/04/21	50.119255	24/04/2013
TELCAAC1	1.00	PEP704501100
TELCABC1	1.00	PEP704501209
TELEFBC1 (ver 14)	0.63	PEP705001209	0.02987519087218	15/08/2014	303.92011	15/09/1994
TELEFC1 (ver 14)	0.63	PEP705001308	0.02987519087218	15/08/2014	303.92011	15/09/1994
SEGUROS										
17 valores										
AVLASGC1	1.00	PEP660501003	0.37371113	29/03/2022	36.7550076	23/05/2022
CARDIFC1	1.00	PEP662501001
CHUBSGC1 (ver 14)	9.05	PEP661001003	0.92358237	30/04/2010
CRECERC1	1.00	PEP663701006	4.963776	01/09/2020
INSURC1	1.00	PEP664301004	0.814945536103228	31/07/2019	44.1455014426	15/09/2016
INTSEGC1	1.00	PEP664501009	0.231019401526199	22/04/2022	9.62743817775127	13/06/2022
LIBSEGC1	1.00	PEP668301000
MAPFSGC1	1.00	PEP668501005	0.13066645327	15/08/2022	2.4999921072	31/03/2022
OHIOC1	1.00	PEP669701000
PACIFIC1	10.00	PEP669501004	1.85	19/04/21	6.16568	30/06/21
POSITIC1 (ver 17)	1.00	PEP666501007	0.0844849	05/04/21	4.36623079	16/09/2022
POSITVC1	1.00	PEP666601005	0.0383131	26/03/2008	6.91222969	01/08/2022
PROTECC1	1.00	PEP669901006	14.90745688	06/05/2022
QUALSGC1 (ver 15)	1.00	PEP661501002
RIMSEGC1	1.00	PEP672001000	0.0377	03/06/21	12.23	27/10/2021	8.00	---
SECREXC1	1.00	PEP672501009	0.5782728	10/03/2022	58.49228	13/11/2020
VIVSEGC1	1.00	PEP663501000	0.07698559	18/05/2018	10.76961857	12/07/2018
DIVERSAS DE INVERSIÓN										
10 valores										
BAYERI1 (Ver HI, D)	1.00	PEP726005007	24.4504457167	09/11/2021
COCESUI1	1.00	PEP730605008	\$ 0.020343	23/12/2021	4.90	30/06/2005
CONCESH1	1.00	PEP729305008	0.500808611	21/07/21
ENPACII1	0.60	PEP735005006	0.94	24/01/2019	17.144626	22/01/2019
FILAMEI1	1.00	PEP736255006	0.0847579	19/05/2022	6.423	07/06/2005
FOSSALI1 (ver 16)	1.00	PEP736215000
FUTURAI1	1.00	PEP736305009	\$ 0.06559784	05/08/2022	1.852	30/06/2009
IIDEI1	1.00	PEP741605005	0.10687983	29/04/2022
INVCORI1	1.00	PEP741935006
MEPSAI1	1.00	PEP752705009	0.0286141	03/06/2014	6.9288925	21/06/1999
INDUSTRIALES DE INVERSIÓN										
23 valores										
ALICORI1 (ver 18)	1.00	PEP214005006	0.25	22/04/2022	8.7156	12/06/2006
BACKUSI1 (ver 18)	1.00	PEP218025000	1.250028438	29/04/2022	6.529359	20/06/2005
BACKUSI2 (ver 18)	1.00	PEP218025026
CAUCHOI1 (L)	1.00	PEP431005003	0.05724466	17/04/2015	12.36	06/06/2000
CIAREQI1	1.00	PEP259005002	0.50	15/08/2022	3.11026	14/06/2002
CORAREI1	1.00	PEP206015005	\$ 0.008529	10/08/2022	5.00004192	19/07/2013	\$ 0.008862	10/11/2022
CORLINI1 (ver 17, D)	1.00	PEP434015009	0.1409	11/04/2022	7.235295	17/04/2001
CPACASI1	1.00	PEP239505006	0.79	18/06/21	16.5428	21/06/2006	0.42	15/11/2022
CRETEXI1	1.00	PEP266015002	0.07	20/04/2022	13.74154	28/06/2005
ELCOMEI1 (ver 17)	1.00	PEP294015008	Ver HI	09/08/2022	100.00	13/06/2013	0.0895091	14/11/2022
ETERNI1	1.00	PEP311005008	0.66911389169	06/07/2012	81.581557	25/04/2005
ETNAI1	1.00	PEP314005005	0.081434271831949	17/04/2019	1.7984371	04/06/2013
GLORIAI1	1.00	PEP361005007	1.347187183	21/07/21	49.506535	28/09/2012
HIDROSI1	1.00	PEP365005003	0.017560255	30/09/1998	12.31769	02/07/2012
IEQSAI1	1.00	PEP374005002	\$ 0.0032	08/04/2019	497.016978072	31/05/1996
INDECOI1	1.00	PEP395105005	\$ 0.045	05/10/2022	1.5738	03/05/2004
MICHEI1	1.00	PEP452055002	0.32384603	20/04/2022
PIURAI1	1.00	PEP554005004	0.0833	29/04/2008	4.83935	16/06/2005
QUIMPAI1	1.00	PEP509015009	\$ 0.039745564	20/07/2022	13.3688267	11/09/2019
RECORDI1	1.00	PEP518005009	0.0041495	05/06/2019	4.90	21/06/2005
SANMIGI1 (D)	1.00	PEP533005000	96.9447462	08/06/2001
SNJUANI1	1.00	PEP530005003	3.74980069	29/04/2022	6.48913	20/06/2005
UNITEXI1 (L)	1.00	PEP566015009	0.015	25/04/2012	4.8869	07/06/2005
MINERAS DE INVERSIÓN										
11 valores										
BROCALLI1	7.00	PEP617005009	\$ 0.007	11/05/2022	6.499	10/11/1999
BUENAVI1	10.00	PEP612005004	\$ 0.073	20/04/2022	8.80	26/03/1996
CASTROI1 (L)	1.00	PEP614005002	0.02585327	17/05/2011	20.68766691	20/02/2013	13.94167992
LUISAI1	1.00	PEP644005006	15.00	26/05/2022	56.082	05/03/1993
MINCORI1	1.00	PEP616305004	\$ 0.41704657	02/11/2021	11.5574063	02/06/2008
MINSURI1	1.00	PEP622005002	\$ 0.07284085	28/09/2022	155.6469892	31/12/2010
MOROCCI1	1.00	PEP624005000	0.12619	27/04/2018	4.8999998	14/06/2005
NEXAPEI1	1.00	PEP620005004	\$ 0.15722	13/03/2019	31.60	09/06/2014

Sector / Valor	V. N. S/	ISIN	Ultimos Beneficios Entregados				Acuerdos Pendientes			
			Div. Efe S/	Ult día c der	Acc. Lib %	Ult día c der	Div. Efe S/	Ult día c der	Acc. Lib %	Ult día c der
PERUBA1	1.00	PEP636005006	\$ 0.25896731	25/04/2008	4.90	17/06/2005
SPCCPI1	1.00	PEP642005008	0.51211297	09/08/2022	10.5065	28/03/1995	1.57850341	07/11/2022
SPCCPI2	1.00	PEP642005024	0.51211297	09/08/2022	1.57850341	07/11/2022
VALORES EMITIDOS EN EL EXTERIOR										
7 valores										
BAP (ver HI)	\$ 5.00	BMG2519Y1084	15.00	18/05/2022	10.00	31/03/1998
IFS	--	PAL2400671A3	\$ 1.75	26/04/2022
INRETC1	--	PAL1801171A1	\$ 0.689674914556405	11/05/2022
INTCOBC1	\$ 12.00	BSP5625X1041	\$ 0.20137428	06/06/2022	12.68	21/12/2005
MIRL	--	JE00B1HNYF12
SCCO	\$ 0.01	US84265V1052	\$ 0.75	09/08/2022	\$ 0.50	07/11/2022
SMT	--	CA82639W1068	\$ 0.03	18/11/2021
JUNIORS										
10 valores										
AGMR	--	CA8280421014
ALT (S)	--	CA0221431012
BCM	--	CA07380N1042
DNT	--	CA13739Y3041
PML	--	CA69863Q1037
PPX	--	CA69354U1003
REG	--	CA75915M1077	Div. en Accs	26/09/18
RIO	--	CA7672171021
TK	--	CA8875221001
TORO	--	CA74467P1053
ETFs										
1 valores										
ETFFERUD	--	PEP798008004	\$ 0.206829268292683	02/12/2021
FONDOS DE INVERSIÓN										
17 valores										
FIACWCF1	\$ 1,000.00	PEP790209FD7	\$ 204.84536	28/06/21
FICOMP10	\$ 100.00	PEP790639FD5
FICOMP1	\$ 100.00	PEP790559FD5
FICOMP2	\$ 100.00	PEP790569FD4
FICOMP4	\$ 100.00	PEP790579FD3
FICOMP5	\$ 100.00	PEP790589FD2
FICOMP6	\$ 100.00	PEP790599FD1
FICOMP9	\$ 100.00	PEP790629FD6
FICOIF5	\$ 1.00	PEP790529FD8
FICOIF7	\$ 100.00	PEP790539FD7
FICORPS	100.00	PEP790659FS1
FICORPS2	100.00	PEP790669FS0
FICORPS3	100.00	PEP790679FS9
FICORPS4	100.00	PEP790689FS8
FICORPS5	100.00	PEP790699FS7
FILXGARF	\$ 20.00	PEP795809FD9
FILXGLAH	\$ 100.00	PEP795859FD4
FIBRAS										
2 valores										
FIBCCAP	\$ 97.36	PEP800507209	\$ 1.46	02/08/2022	\$ 1.42	31/10/2022
FIBPRIME	\$ 9.75506272	PEP800407103	\$ 0.1182452041	22/08/2022
A.D.R.										
3 valores										
BVN	--	US2044481040	\$ 0.073	20/04/2022
CPAC	--	US15126Q2084	\$ 0.9957146	18/06/21	\$ 0.5276116	15/11/2022
TEF	--	US8793822086	\$ 0.155075	31/05/2022	13/01/2011

7. Certificados de Suscripción Preferente

Nemónico	ISIN	Plazo de Negociación		Vigencia(último día)
		Inicio	Fin	
.....

8. Mercado de Renta Fija - Operaciones al Contado

8.1. Mercado de Negociación Continua

8.1.1. Operaciones en Moneda Nacional

Valor	Anterior			Cotización	TRE	Montos Negociados		Num. de Op.	Frec.	Valor	Anterior			Cotización	TRE	Montos Negociados		Num. de Op.	Frec.
	Precio	TRE %	Fecha			Nominal	Efectivo				Precio	TRE %	Fecha			Nominal	Efectivo		
Bonos																			
Corporativos																			
ALIC1DBC1A	96.5504	21/10/2022	6.7	LUSUR3BC8A	92.9266	02/08/2022
ALICO3BC2A	93.9840	11/07/2022	LUSUR4BC1A	68.9952	19/07/2022
ALICO3BC4A	100.9078	31/05/2022	PAEPS1BC1A	86.0820	02/08/2022
BBVA5BC2A	97.7944	14/09/2022	3.3	PAESP2BC5A	118.2227	27/08/2020
BBVA7BC2A	98.4252	19/10/2022	1.7	PRIMX1BC2A	97.2971	19/09/2022	3.3
BBVA7BC2B	102.2336	06/09/2021	PRIMX1BC3A	111.0371	15/05/2020
BBVA7BC2C	93.0667	02/09/2022	3.3	PRIMX1BC4A	79.2590	15/07/2022
BPICH1BC1A	107.5523	09/06/2021	PRIMX2BC1A	102.3114	03/08/2018
CALID1BC2U	96.7884	21/03/2022	PRIMX2BC2A	77.8831	12/08/2022	1.7
CALID1BC5U	78.2821	15/07/2022	REP3BC1A	99.4331	21/07/2022
CINEP2BC1A	93.5946	13/09/2022	3.3	REP3BC1B	98.9457	22/06/2022
COAZ1BC1A	100.9092	11/02/2022	RVIA51BC2U	100.6011	18/08/2022	1.7
COF4DBC10A	94.7850	18/08/2022	5	SAGA3BC2A	101.9434	18/10/2019
COF4DBC10B	98.9150	30/03/2022	SAN1BC1U	99.5179	10/10/2022	1.7
COF4DBC11A	87.9107	24/08/2022	5	SAN1BC2U	84.5855	27/10/2022	1.7
COFI3BC9A	95.4345	19/04/2022	SCOF5DBC4A	92.0743	06/06/2022
COSAP1BC1A	103.2000	09/05/2017	TDP6BC1A	99.0667	25/10/2022	10
CPACA2BC1A	87.0348	06/09/2022	1.7	TDP6BC11B	99.0000	27/01/2022
CPACA2BC2A	82.8329	11/05/2022	TDP6BC15A	94.8613	29/09/2022	1.7
CRED4BC10C	99.6702	06/10/2022	5	TDP6BC16A	94.3156	19/10/2021
CTO1BC3U	104.0070	08/06/2022	TELE4BC19A	97.4647	24/09/2018
EDP4BC11A	79.8448	03/05/2022	TELE4BC19B	98.4949	22/07/2019
EDP4BC12A	71.9447	19/07/2022	UNAC2DBC2A	99.1520	15/02/2022
EDP4BC15A	97.1526	27/10/2021	YURA4BC1A	105.0000	17/03/2022
EDP5BC10A	99.7493	18/05/2022	YURA4BC3A	98.0000	17/03/2022
EDP5BC19A	93.8484	10/10/2022	6.7	De Titulacion								
EDP5BC20A	99.1010	20/07/2022	SCO1TSCO1U	116.0665	22/03/2021
EDP5BC21A	114.6930	22/12/2020	SCO1TIP1U	105.5000	09/02/2022
EDP5BC2A	98.4667	23/06/2022	SCO1TIP2U	117.4238	03/11/2020
EDP6BC1A	93.4192	18/08/2022	1.7	SCOT1TPN1A	85.6778	09/06/2022
EDP6BC2A	97.9573	10/09/2021	SINT1TCP1A	100.9762	18/10/2019
EDP6BC3A	87.5083	16/06/2022	Sector Público								
EDP6BC4A	86.0780	06/10/2022	5	SB12AGO26	125.3403	13/03/2020
EDP6BC5A	80.5305	27/09/2022	3.3	SB12AGO28	121.7044	28/08/2020
EDUN1DBC1A	84.0693	08/03/2022	SB12AGO31	104.3181	20/09/2021	1.7
EDUN1DBC2A	84.9187	26/10/2022	1.7	SB12AGO32	117.4699	05/11/2020
ENGIE3BC1A	97.4416	05/09/2022	3.3	SB12AGO37	96.9141	04/10/2021
ENGIE3BC2A	98.1719	21/06/2022	SB12AGO40	90.5345	19/04/2021
ENGIE3BC3A	92.4871	12/10/2022	11.7	SB12FEB42	98.5321	16/06/2021
ENGIE3BC3B	93.5906	20/06/2022	SB12FEB55	91.8163	18/10/2021
FALAB1BC1A	91.6536	18/07/2022	SB12SEP23	98.8161	26/07/2022
FALAB1BC3A	99.7792	18/08/2022	3.3	Subordinados								
FALAB1BC3B	99.3515	12/10/2022	1.7	BBVA1BS3A	86.4548	12/09/2022	1.7
FALAB2BC1A	96.2315	18/10/2022	6.7	BBVA2BS2A	85.6311	16/09/2022	3.3
FALAB2BC2A	86.5633	08/09/2022	10	BBVA2BS6A	89.4195	14/09/2022	3.3
FINOH1BC3A	99.1588	21/09/2022	3.3	BIF3BS2A	97.7816	17/02/2022
FINOH2BC2A	94.2565	12/11/2021	BIF3BS3A	81.4108	15/07/2022
FMV0BC1U	98.6270	25/10/2022	10	BN1BS1A	89.8036	28/10/2022	11.7
FMV1BC4A	95.0259	09/09/2022	8.3	BNCOM0BS22	100.0000	28/08/2020
FMV1BC5A	89.5437	21/09/2022	1.7	BNCOM0BS23	100.3500	03/08/2018
FMV1BC6A	86.0709	30/09/2022	1.7	BNCOM0BS24	87.1100	27/06/2016
GLOR1BC4A	101.8900	22/08/2016	CSCOT1BS1A	108.0000	04/03/2021
HERME1BC1A	97.9466	15/07/2022	INTER2BS2A	99.3960	19/09/2022	8.3
INTER2BC5A	89.6494	20/09/2022	1.7	MIBAN2BS1B	94.4775	28/06/2022
JPLAZ1BC2A	134.4929	22/03/2021	MIBAN4BS1A	78.3116	27/10/2022	6.7
JPLAZ1BC3A	111.6103	30/05/2019	Instrumentos De Corto Plazo								
LUSUR3BC1A	99.4549	21/06/2022	Certificados De Depósito								
LUSUR3BC2A	100.9695	20/07/2022	BFAL6CD1D	98.0580	09/09/2022	1.7
LUSUR3BC3A	90.4029	04/10/2022	8.3	BRIP6CD2C	97.1635	02/09/2022	1.7
LUSUR3BC4A	96.5542	12/10/2022	8.3	BRIP6CD1A	95.9468	12/10/2022	1.7
LUSUR3BC5A	99.6406	18/10/2022	5	CMAQ1CD2A	95.5568	07/06/2022
LUSUR3BC6A	88.1535	13/10/2022	1.7	COMP3CD2A	98.5657	08/09/2022	1.7
LUSUR3BC7A	92.9664	26/09/2022	1.7	EFECT2CD1A	98.8222	19/10/2022	1.7
											EFECT2CD1B	94.9425	31/05/2022
											FINOH4CD3A	98.6622	28/06/2022			

Valor	Anterior			Cotización	TRE	Montos Negociados		Num. de Op.	Frec.
	Precio	TRE %	Fecha			Nominal	Efectivo		
ICBC1DCD1A	98.1293	07/09/2022	1.7
MIBAN4CD2A	95.4702	18/08/2022	1.7
Instrumentos De Corto Plazo									
COF3DCP2A	98.5589	28/06/2022

Valor	Anterior			Cotización	TRE	Montos Negociados		Num. de Op.	Frec.
	Precio	TRE %	Fecha			Nominal	Efectivo		
EDSCP1CP6A	98.9263	18/10/2022	3.3
EDSCP1CP6B	94.9524	18/03/2022
Total						0	0.00	0	

8.1.2. Operaciones en Moneda Extranjera

Valor	Anterior			Cotización	TRE	Montos Negociados		Num. de Op.	Frec.
	Precio	TRE %	Fecha			Nominal	Efectivo		
Bonos									
Arrendamiento Financiero									
STOT45BA7A	100.9350	18/03/2022
STOT45BA9A	101.0366	13/09/2021
Corporativos									
ATRIA1BC1A	95.0000	25/08/2022	1.7
EGP3BC8A	117.8259	09/11/2020
ENGIE1BC3U	116.2152	11/10/2019
ENGIE1BC6A	100.9038	01/07/2022
JPLAZ1BC1A	102.7959	06/05/2022
REP2BC20A	109.1122	03/02/2022
REP3BC4A	111.5211	25/11/2021
XBAM1BC1A	100.0000	11/02/2022
De Titulización									
CRE1TATN2A	100.3037	19/07/2022
SCO1TRYT1A	97.1170	19/07/2022
SCO1TRYT2A	104.1681	16/02/2022
Subordinados									
BBVA2BS3A	97.8100	03/08/2022
BBVA3BS1U	98.8578	24/06/2022

Valor	Anterior			Cotización	TRE	Montos Negociados		Num. de Op.	Frec.
	Precio	TRE %	Fecha			Nominal	Efectivo		
BIF2BS2A	90.0000	13/07/2022
BIF2BS2B	92.3794	18/08/2022	1.7
BIF2BS3A	93.3656	08/02/2022
BIF2BS3C	100.0000	08/03/2021
GNB1BS1A	93.8207	19/05/2022
INTER2BS3A	100.8031	23/09/2022	1.7
INTSE3BS1U	95.0000	04/04/2022
INTSE3BS2U	83.9248	30/09/2021
INTSE3BS3U	83.7726	29/04/2022
PACIF1BS1A	99.4997	10/03/2022
PACIF2BS2A	89.7590	23/09/2022	1.7
Instrumentos De Corto Plazo									
Instrumentos De Corto Plazo									
XBAM2CP5A	93.7170	13/04/2022
Total						0	0.00	0	

8.2. Mercado de Dinero

Operaciones No Pactos												
Valor	TRE	Precio	Operaciones en Moneda Nacional			Núm. Oper.	Valor	TRE	Precio	Operaciones en Moneda Extranjera		
			Monto S/		Núm. Oper.					Monto US\$		Núm. Oper.
			Nominal	Efectivo						Nominal	Efectivo	
.....
.....	INTSE3BS1U	9.0000	86.1525	361,000.00	311,010.52	1
.....	INTSE3BS3U	7.4408	84.8000	290,000.00	245,920.00	1
.....	0.00	0.00	0	651,000.00	556,930.52	2	

OPERACIONES DE PACTOS												
Valor	TRE	Precio	Operaciones en Moneda Nacional			Núm. Oper.	Valor	TRE	Precio	Operaciones en Moneda Extranjera		
			Monto S/		Núm. Oper.					Monto US\$		Núm. Oper.
			Nominal	Efectivo						Nominal	Efectivo	
.....
.....	0.00	0.00	0	0.00	0.00	0

8.3. Bonos Emitidos en el Extranjero Listados por Agente Promotor

Bonos Emitidos en el Extranjero Listados por Agente Promotor					
Empresas	ISIN	Denominación	Mercado donde se Negocia en el extranjero	V.N.	Agente Promotor
.....

9. Colocación Primaria

Fecha de Colocación	Valor	Operaciones en Moneda Nacional				Fecha de Colocación	Valor	Operaciones en Moneda Extranjera				
		Tasa %/Precio	Monto S/		Núm. Oper.			Tasa %/Precio	Monto US\$		Núm. Oper.	
			Nominal	Efectivo					Nominal	Efectivo		
.....

10. Operaciones de Reporte y Préstamo de Valores

10.1. Operaciones de Reporte con Valores de Renta Variable

Operaciones en Moneda Nacional	Número de Acciones Negociadas	Monto Efectivo Negociado		N° de Oper.	Tasa Efectiva Anual T.E.A. %								
		Al Contado S/	Al Plazo S/		A 30 días			A 60 días			De 90 días a más		
					Apertura	Cierre	Promedio	Apertura	Cierre	Promedio	Apertura	Cierre	Promedio
BACKUS1	144	3,234	3,281.97	1	9.0300	9.0300	9.0300
BAP	29	14,645	15,002.12	1	10.0000	10.0000	10.0000
CASAGRC1	2,470	19,142	19,276.50	1	8.7312	8.7312	8.7312
CORAREI1	7,119	10,038	10,108.05	1	8.7305	8.7305	8.7305
GBVLAC1	219,643	498,590	531,566.19	2	10.3500	13.5000	12.9049
MINSUR1	15,724	50,002	51,221.62	2	10.0000	10.0000	10.0000
MINSUR1	2,810	9,891	9,960.44	1	8.7313	8.7313	8.7313
VOLCABC1	97,211	48,606	48,945.74	1	8.7311	8.7311	8.7311
		654,148.16	689,362.63	10	8.7310			9.0300			10.9683		

Operaciones en Moneda Extranjera	Número de Acciones Negociadas	Monto Efectivo Negociado		N° de Oper.	Tasa Efectiva Anual T.E.A. %								
		Al Contado US\$	Al Plazo US\$		A 30 días			A 60 días			De 90 días a más		
					Apertura	Cierre	Promedio	Apertura	Cierre	Promedio	Apertura	Cierre	Promedio
CVERDEC1	1,391	40,061	40,323.02	1	8.7500	8.7500	8.7500
FERREYC1	20,254	11,140	11,213.24	1	7.4420	7.4420	7.4420
		51,200.50	51,536.26	2	8.0960			0.0000			0.0000		

10.2. Operaciones de Reporte con Valores de Renta Fija

Operaciones en Moneda Nacional	Número de Acciones Negociadas	Monto Efectivo Negociado		N° de Oper.	Tasa Efectiva Anual T.E.A. %								
		Al Contado S/	Al Plazo S/		A 30 días			A 60 días			De 90 días a más		
					Apertura	Cierre	Promedio	Apertura	Cierre	Promedio	Apertura	Cierre	Promedio
BBVA7BC2A	35,000	28,939	30,340.69	1	9.7500	9.7500	9.7500
BBVA7BC2B	70,000	62,704	65,968.55	1	10.5000	10.5000	10.5000
		91,643.08	96,309.24	2	0.0000			0.0000			10.1250		

Operaciones en Moneda Extranjera	Número de Acciones Negociadas	Monto Efectivo Negociado		N° de Oper.	Tasa Efectiva Anual T.E.A. %								
		Al Contado US\$	Al Plazo US\$		A 30 días			A 60 días			De 90 días a más		
					Apertura	Cierre	Promedio	Apertura	Cierre	Promedio	Apertura	Cierre	Promedio
		0.00	0.00	0	0.0000			0.0000			0.0000		

10.3. Operaciones de Préstamo con Valores de Renta Variable

Operaciones en Moneda Nacional						Operaciones en Moneda Extranjera							
Nemónico	Número de Acciones	Monto Efectivo Negociado		Plazo días	Tasa Neg. %		Nemónico	Número de Acciones	Monto Efectivo Negociado		Plazo días	Tasa Neg. %	
		Al contado	A plazo		Fija	Variable			Al contado	A plazo		Fija	Variable
		0.00	0.00						0.00	0.00			

11. Mercado Alternativo de Valores – MAV

Segmento MAV	Día				Mes				Año			
	S/	US\$	N° Op.	N° Op.	S/	US\$	N° Op.	N° Op.	S/	US\$	N° Op.	N° Op.
Renta Variable	0.00	0.00	0	0	0.00	0.00	0	0	0.00	0.00	0	0
Renta Fija	0.00	0.00	0	0	0.00	0.00	0	0	1,138,733.85	298,025.98	9	9
Colocación Primaria	0.00	0.00	0	0	4,209,769.62	1,060,421.81	20	20	15,362,747.38	4,007,650.32	88	88
Total MAV	0.00	0.00	0	0	4,209,769.62	1,060,421.81	20	20	16,501,481.23	4,305,676.30	97	97

Segmento MAV	Moneda	Nemónico	Cot. Anterior	Fec. Anterior	Apertura	Cierre	Promedio	N° Val. Neg.	Monto Nominal	Monto Negociado	N° Oper.
Renta Variable
Mcd. de Negociación Continua
Mercado de Dinero - No Pacto
Mercado de Dinero - Pacto
Colocación Primaria

12. Entrega de Derechos

Valor	Derechos	Concepto y Ejercicio	Fecha de Acuerdo	Fecha de Corte	Fecha de Registro	Fecha de Entrega	Valor	Derechos	Concepto y Ejercicio	Fecha de Acuerdo	Fecha de Corte	Fecha de Registro	Fecha de Entrega
PRIMAC1	S/ 1.950.847835 Efe.	(20) 2021	24/03/2022	08/04/2022	12/04/2022	En partes	TRADIC1	US\$ 0.010618556701 Efe.	(20) A Cta. 2022	20/10/2022	07/11/2022	09/11/2022	15/11/2022
PROFUTC1	S/ 10.49301225 Efe.	(20) Res Acum	30/03/2022	27/05/2022	31/05/2022	VER HI	RVA5BC1	S/ 0.23577918 Efe.	(20) Res. Acum. 2021	20/10/2022	08/11/2022	10/11/2022	11/11/2022
CARTAVC1	S/ 6.57770768 Efe.	(20) 2020 - 2021	30/03/2022	24/10/2022	26/10/2022	17/11/2022	GNBC1	S/ 0.04512135 Efe.	(20) 2021	20/10/2022	09/11/2022	11/11/2022	18/11/2022
CASAGRC1	S/ 0.72416843 Efe.	(20) 2020 - 2021	30/03/2022	24/10/2022	26/10/2022	15/11/2022	BVLC1	S/ 0.14991179 Efe.	(20) A Cta. 2022	25/10/2022	10/11/2022	14/11/2022	16/11/2022
SINTUC1	S/ 1.03591257 Efe.	(20) 2020	31/03/2022	24/10/2022	26/10/2022	23/11/2022	CORAREC1	US\$ 0.008862 Efe.	(20) Res. Acum. 2019	25/10/2022	10/11/2022	14/11/2022	16/11/2022
SNUACIC1	S/ 0.65019995 Efe.	(20) 2021	31/03/2022	24/10/2022	26/10/2022	21/11/2022	CORAREI1	US\$ 0.008862 Efe.	(20) Res. Acum. 2019	25/10/2022	10/11/2022	14/11/2022	16/11/2022
LAIVEBC1	S/ 0.35921 Efe.	(20) Res. Acum. 2017 y 2018	10/10/2022	26/10/2022	28/10/2022	04/11/2022	GBVLAC1	S/ 0.01575364 Efe.	(20) A Cta. 2022	25/10/2022	10/11/2022	14/11/2022	23/11/2022
FIBCCAP	US\$ 1.42 Efe.	(20) A Cta. 2022	13/10/2022	31/10/2022	03/11/2022	15/11/2022	GBVLBC1	S/ 0.01654133 Efe.	(20) A Cta. 2022	25/10/2022	10/11/2022	14/11/2022	23/11/2022
EXALMC1	US\$ 0.02537761 Efe.	(20) A Cta. 2022	19/10/2022	03/11/2022	07/11/2022	10/11/2022	EGEPIBC1	S/ 0.338007 Efe.	(20) A Cta. 2022	26/10/2022	11/11/2022	15/11/2022	18/11/2022
PERENAC1	US\$ 0.28987557 Efe.	(20) 2017	14/10/2022	07/11/2022	09/11/2022	21/11/2022	ENDISPC1	S/ 0.210904 Efe.	(20) A Cta. 2022	26/10/2022	11/11/2022	15/11/2022	18/11/2022
PERENBC1	US\$ 0.28987557 Efe.	(20) 2017	14/10/2022	07/11/2022	09/11/2022	21/11/2022	ENGEPEC1	S/ 0.106816 Efe.	(20) A Cta. 2022	26/10/2022	11/11/2022	15/11/2022	18/11/2022
SCCO	US\$ 0.50 Efe.	(20) Res. Acumulados	20/10/2022	07/11/2022	09/11/2022	23/11/2022	UNACEMC1	S/ 0.02 Efe.	(20) Res. Acum. 2014 y 2015	26/10/2022	11/11/2022	15/11/2022	29/11/2022
SIDERC1	S/ 0.11428571429 Efe.	(20) A Cta. 2022	20/10/2022	07/11/2022	09/11/2022	14/11/2022	CAVALIC1	S/ 0.0557066 Efe.	(20) A Cta. 2022	27/10/2022	14/11/2022	16/11/2022	18/11/2022
SPCCP11	S/ 1.57850341 Efe.	(20) A Cta. 2022	20/10/2022	07/11/2022	09/11/2022	23/11/2022	ELCOMIE1	S/ 0.0895091 Efe.	(20) Res. Acum. 2018	27/10/2022	14/11/2022	16/11/2022	29/11/2022
SPCCP12	S/ 1.57850341 Efe.	(20) A Cta. 2022	20/10/2022	07/11/2022	09/11/2022	23/11/2022	CPAC	US\$ 0.5276116 Efe.	(20) Res. Acum.	10/10/2022	15/11/2022	17/11/2022	12/12/2022

Valor	Derechos	Concepto y Ejercicio	Fecha de Acuerdo	Fecha de Corte	Fecha de Registro	Fecha de Entrega	Valor	Derechos	Concepto y Ejercicio	Fecha de Acuerdo	Fecha de Corte	Fecha de Registro	Fecha de Entrega
CPACASC1	S/ 0.42 Efe.	(20) Res. Acum.	10/10/2022	15/11/2022	17/11/2022	05/12/2022	HERMESC1	S/ 0.5730659025 Efe.	(20) Res. Acum. 2021	05/10/2022	07/12/2022	13/12/2022	15/12/2022
CPACASI1	S/ 0.42 Efe.	(20) Res. Acum.	10/10/2022	15/11/2022	17/11/2022	05/12/2022	HERMESC2	S/ 0.5730659025 Efe.	(20) Res. Acum. 2021	05/10/2022	07/12/2022	13/12/2022	15/12/2022
LUSURC1	S/ 0.59 Efe.	(20) Res. Acum.	21/10/2022	15/11/2022	17/11/2022	23/11/2022	LUSURC1	S/ 0.34 Efe.	(20) Res. Acum.	21/10/2022	15/12/2022	19/12/2022	23/12/2022
CMAQPC1	4.488725 % Accs.	(3) Res. Facultativas Nivel 1	23/05/2022	16/11/2022	18/11/2022	21/11/2022							
CREDITC1	S/ 0.0622 Efe.	(20) Reserva Facultativa	26/10/2022	16/11/2022	18/11/2022	06/12/2022							

(03) Capitalización De Reservas (20) Distribución De Utilidades

13. Convocatorias

13.1. Convocatorias a Juntas de Accionistas y/o Asambleas de Participes

Empresa	Convocatoria					Propuesta	
	Fecha	Hora	N° Convoc.	Tipo	Agenda(*)	Efec. (S/)	Accs (%)
SECREX COMPAÑIA DE SEGUROS DE CREDITO Y GARANTIAS S.A.	10/11/2022	12:00	1ra	Junta General De Accionistas	(08,11)	--	--
INTERCORP PERU LTD.	16/11/2022	08:00	1ra	Junta Especial De Accionistas Clase B	(06,25)	--	--
LA POSITIVA SEGUROS Y REASEGUROS S.A.A.	16/11/2022	08:30	1ra	Junta General De Accionistas	(25)	--	--
INTERCORP PERU LTD.	16/11/2022	10:00	1ra	Junta General De Accionistas	(06,25)	--	--
MINERA ANDINA DE EXPLORACIONES S.A.A.	18/11/2022	09:30	1ra	Junta General De Accionistas	(02,03,25)	--	--
PPX MINING CORP.	30/11/2022	N.D.	Única	Junta Obligatoria Anual De Accionistas	(24)	--	--
RIO2 LIMITED	14/12/2022	N.D.	Única	Junta Obligatoria Anual De Accionistas	(24)	--	--

(*) (02) Aumento De Capital. (03) Reducción De Capital. (06) Otras Modificaciones De Estatuto Social. (08) Elección Y/O Remoción De Directores. (11) Política De Dividendos. (24) N.D. (25) Otros.

13.2. Convocatorias a Asambleas

Empresa	Emisión	Convocatoria		
		Fecha	Hora	Agenda(*)

(*)

14. Cambios de Valor Nominal

Valor	Fecha JGA	V.N.	Empresa Emisora	Nuevo V.N.	Fecha de Corte	Fecha de cambio de VN	Fecha de registro y canje	Concepto
TELEFBC1	29/08/2022	S/ 0.86	TELEFONICA DEL PERU S.A.A.	S/ 0.63	--	21/10/2022	--	Reducción de capital para compensar saldo de la pérdida acumulada al 30-Jun-2022
TELEFCC1	29/08/2022	S/ 0.86	TELEFONICA DEL PERU S.A.A.	S/ 0.63	--	21/10/2022	--	Reducción de capital para compensar saldo de la pérdida acumulada al 30-Jun-2022
PHTBC1	27/08/2018	S/ 0.50	PERU HOLDING DE TURISMO S.A.A.	S/ 0.10	N.D.	N.D.	N.D.	Acuerdo de JGA de reducción de capital
GBVLAC1	28/03/2022	S/ 0.89	GRUPO BVL S.A.A.(ANTES BOLSA DE VALORES DE LIMA S.A.A.)	S/ 0.73	N.D.	N.D.	N.D.	Acuerdo de reducción de capital con cambio de V.N (a S/ 0.7298163119) y devolución de aportes (ver HI)
GBVLC1	28/03/2022	S/ 0.89	GRUPO BVL S.A.A.(ANTES BOLSA DE VALORES DE LIMA S.A.A.)	S/ 0.73	N.D.	N.D.	N.D.	Acuerdo de reducción de capital con cambio de V.N (a S/ 0.7298163119) y devolución de aportes (ver HI)
CHUBSGC1	31/08/2022	S/ 9.05	CHUBB PERU S.A. COMPAÑIA DE SEGUROS Y REASEGUROS	S/ 10.20	--	N.D.	--	Aumento de capital mediante cambio del valor nominal de las acciones

15. Procesos de Suscripción de Nuevas Acciones

Valor	Fecha JGA	Aumento	Porcentaje de Suscripción	Fecha Corte	Fecha Registro	Fecha Entrega CSP	Prima de Suscripción	Primera Rueda		Segunda Rueda		Tercera Rueda		Derecho
								Del	Al	Del	Al	Del	Al	
--	--	--	--	--	--	--	--	--	--	--	--	--	--	--

S-1 : Acciones con pleno derecho S-2 : Acciones diferenciadas S-3 : Acciones diferenciadas con menores derechos que las S-2

16. Reducción de Capital y/o Cuenta Acciones de Inversión

Valor	Fecha JGA	Reducción(%)	Empresa Emisora	Fecha de Corte	Fecha de Registro y Canje	Concepto
FOSSALC1	29/03/2022	80.8914	FOSSAL S.A.A.	07/11/2022	09/11/2022	Reducción de capital
FOSSALI1	29/03/2022	80.8914	FOSSAL S.A.A.	07/11/2022	09/11/2022	Reducción de la cuenta acciones de inversión
SEDAPBC1	13/11/2020	1.46486	SERVICIO DE AGUA POTABLE Y ALCANTARILLADO DE LIMA - SEDAPAL	N.D.	N.D.	Reducción de capital con devolución de aportes
FINTFCC1	26/03/2021	99.999999892	FINANCIERA TFC S.A. - EN INTERVENCIÓN	N.D.	N.D.	Reducción de capital por compensación de pérdidas
SEDAPBC1	25/08/2021	1.48663819	SERVICIO DE AGUA POTABLE Y ALCANTARILLADO DE LIMA - SEDAPAL	N.D.	N.D.	Reducción de capital con devolución de aportes
SEDAPBC1	21/09/2022	1.529329581	SERVICIO DE AGUA POTABLE Y ALCANTARILLADO DE LIMA - SEDAPAL	N.D.	N.D.	Reducción de capital con devolución de aportes

17. Cambio de Razón Social

Fecha de Acuerdo	Empresa Emisora	Nueva Razón Social	Fecha de Cambio	Observaciones
31/03/2021	BOSQUES AMAZÓNICOS S.A.C.	BOSQUES AMAZÓNICOS SOCIEDAD ANÓNIMA	03/10/2022	Acuerdo de JOA
18/07/2022	RED BICOLOR DE COMUNICACIONES S.A.A.	RED BICOLOR DE COMUNICACIONES S.A.A. - EN REESTRUCTURACIÓN	07/10/2022	Acuerdo de Junta de Acreedores
31/03/2011	FINANCIERA CONFIANZA S.A.A.	BANCONFIANZA S.A.A.	N.D.	Cambio de razón social por conversión a entidad bancaria/Supeditado a aprobación SBS
19/03/2014	EMPRESA EDITORA EL COMERCIO S.A.	VIGENTA INVERSIONES S.A.	N.D.	Acuerdo de JOA
13/07/2018	CAMPOSUR INC S.A.C.	CAMPOSUR INC S.A.	N.D.	Acuerdo de JGA
28/06/2021	SERVICIOS FINANCIEROS TOTAL EDPYME (ANTES LEASING TOTAL S.A)	TOTAL SERVICIOS FINANCIEROS EDPYME	N.D.	Cambio de razón social tras fusión por absorción de Factoring Total S.A. / Supeditado a aprobación SBS
24/03/2022	CORPORACION LINDLEY S.A.	ARCA CONTINENTAL LINDLEY S.A.	N.D.	Acuerdo de JOA
07/06/2022	VOLVO LEASING PERÚ S.A.	VOLVO FINANCIAL SERVICES EMPRESA DE CREDITOS S.A.	N.D.	Cambio de razón social por conversión a Empresa de Créditos / Supeditado a aprobación SBS
30/09/2022	EDPYME SANTANDER CONSUMO PERU S.A.	EMPRESA DE CREDITOS SANTANDER CONSUMO PERU S.A.	N.D.	Cambio de razón social por conversión a Empresa de Créditos / Supeditado a aprobación SBS
28/10/2022	LA POSITIVA SEGUROS Y REASEGUROS S.A.A.	LA POSITIVA SEGUROS Y REASEGUROS S.A.	N.D.	Acuerdo de JGA

18. Procesos de Fusión-Escisión y Otras Formas de Reorganización

Valor	Fecha JGA	Mod	Nueva Empresa / Empresa Absorbente o Escindida / Empresa en Reorganización	Fecha Entrada en Vigencia	Fecha Inscr. Escr. Pública	Relación de Canje	Fecha de Corte	Fecha de Registro y Canje	Observaciones
PORTAC1	31/08/2018	(04)	LOS PORTALES S.A.	N.D	N.D	--	--	--	Transf. bloque patrimonial a Los Portales Estacionamientos (bloque IPD)
PORTAC1	31/08/2018	(04)	LOS PORTALES S.A.	N.D	N.D	--	--	--	Transf. bloque patrimonial a Los Portales Estacionamientos (bloque CEGASA)
AENZAC1	04/06/2019	(04)	AENZA S.A.A. (ANTES GRAÑA Y MONTERO S.A.A.)	N.D	N.D	--	--	--	Transfiere bloque patrimonial a Inversiones en Transportes S.A.C. (ver HI)
FTOTALC1	28/06/2021	(01)	SERVICIOS FINANCIEROS TOTAL EDPYME	01/01/2022	N.D	--	--	--	Empresa Absorbente: Servicios Financieros TOTAL EDPYME
STOTALC1	28/06/2021	(01)	SERVICIOS FINANCIEROS TOTAL EDPYME	01/01/2022	N.D	--	--	--	Empresa absorbida: Factoring Total S.A.
BACKUAC1	11/08/2021	(04)	UNION DE CERVECERIAS PERUANAS BACKUS Y JOHNSTON S.A.A.	01/09/2021	N.D	--	--	--	Transfiere bloque patrimonial a Backus Estrategia S.A.C.
BACKUBC1	11/08/2021	(04)	UNION DE CERVECERIAS PERUANAS BACKUS Y JOHNSTON S.A.A.	01/09/2021	N.D	--	--	--	Transfiere bloque patrimonial a Backus Estrategia S.A.C.
BACKUS1	11/08/2021	(04)	UNION DE CERVECERIAS PERUANAS BACKUS Y JOHNSTON S.A.A.	01/09/2021	N.D	--	--	--	Transfiere bloque patrimonial a Backus Estrategia S.A.C
--	23/11/2021	(04)	OBRAS DE INGENIERIA SOCIEDAD ANONIMA CERRADA	23/11/2021	N.D.	--	--	--	Transfiere bloque patrimonial a Inversiones H1 S.A.C.
--	30/11/2021	(04)	OBRAS DE INGENIERIA SOCIEDAD ANONIMA CERRADA	30/11/2021	N.D.	--	--	--	Transfiere bloque patrimonial a Rentadores de Equipos S.A.C.
ALICORC1	31/03/2022	(04)	ALICORP S.A.A.	01/04/2022	N.D	--	--	--	Transfiere bloque patrimonial a Alicorp Inversiones S.A.
ALICOR1	31/03/2022	(04)	ALICORP S.A.A.	01/04/2022	N.D	--	--	--	Transfiere bloque patrimonial a Alicorp Inversiones S.A.
HERMESC1	11/07/2022	(01)	HERMES TRANSPORTES BLINDADOS S.A.	31/10/2022	N.D	--	--	--	Absorbidas: Nisa Blindados, Zeus Investments Perú y Cronos Investments Perú (accionistas de Hermes). La relación de canje corresponde para los accionistas minoritarios de la empresa (ver HI)
CARTAVC1	25/08/2022	(01)	CARTAVIO SOCIEDAD ANONIMA ABIERTA (CARTAVIO S.A.A.)	01/01/2023	N.D	--	--	--	Empresa absorbida: Empresa Agrícola Sintuco S.A. (ver HI)
SINTUC1	25/08/2022	(01)	CARTAVIO SOCIEDAD ANONIMA ABIERTA (CARTAVIO S.A.A.)	01/01/2023	N.D	--	--	--	Empresa absorbente: Cartavio S.A.A.

(01) FUSION POR ABSORCION (02) CONSTITUCION DE NUEVA EMPRESA (03) ESCISION (04) REORGANIZACION SIMPLE (05) REORGANIZACION MULTIPLE (06) ACCS. DE LA ANTIGUA EMPRESA (O EMPRESA ABSORBIDA) POR 1 ACC. DE LA NUEVA (O EMPRESA ABSORBENTE) (07) ACCS. DE LA NUEVA EMPRESA (EMPRESA ABSORBENTE O EMPRESA ESCINDIDA) POR 1 ACC. DE LA ANTIGUA (08) NUEVAS ACCS. DE LA EMPRESA ESCINDIDA POR 1 ACC. DE LA ANTIGUA (09) ACCS. DE LA EMPRESA ABSORBENTE DEL BLOQUE PATRIMONIAL POR 1 ACC. DE LA EMPRESA ESCINDIDA

19. Inscripciones y Retiros

19.1. Inscripciones: Acciones, ADS's, GDS's, Fondos de Inversión, Bonos

Código ISIN	Valor	Tipo	Empresa Emisora	Fecha de Inscripción	Observaciones
--	--	INSTRUMENTOS DE CORTO PLAZO	BOSQUES AMAZÓNICOS SOCIEDAD ANÓNIMA	24/10/2022	2do. Programa, 6ta. Emisión / Resolución de Intendencia General SMV N° 071-2022-SMV/11.1

19.2. Retiros: Acciones, ADS's, GDS's, Fondos de Inversión, Bonos

Código ISIN	Valor	Tipo	Empresa Emisora	Fecha de Retiro	Observaciones
US00846U1016	A	ACCIONES COMUNES	AGILENT TECHNOLOGIES, INC.	04/10/2022	Solicitado por Credicorp Capital SAB / Art. 37-A de la Resolución SMV N° 031-2012-SMV/01
PEP75705M020	SNMAR2BC1U	BONOS CORPORATIVOS	SAN MARTÍN CONTRATISTAS GENERALES S.A.	04/10/2022	2do. Programa, 1ra. Emisión-Dirigida a Inversionistas Institucionales/ Resolución de Intendencia General SMV N° 067-2022-SMV/11.1
CA89531J7868	TV	ACCIONES COMUNES	TREVALI MINING CORPORATION	05/10/2022	Art. 37 de Resolución SMV N° 031-2012-SMV/01
--	--	BONOS CORPORATIVOS	ENEL GENERACIÓN PERÚ S.A.A.	14/10/2022	2do. Programa, 2da. Emisión / OFICIO N° 5215-2022-SMV/11.1
PEP36100M121	GLOR1BC2A	BONOS CORPORATIVOS	LECHE GLORIA S.A.	14/10/2022	1er. Programa, 2da. Emisión / Resolución de Intendencia General SMV N° 069-2022-SMV/11.1
PEP794809ID4	FIIMRENT	CUOTAS DE PARTICIPACIÓN	FONDO DE INVERSION MULTIRENTA INMOBILIARIA - EN LIQUIDACION	17/10/2022	OFICIO N° 5262-2022-SMV/10.2
US33734X1928	SKYY	CUOTAS DE PARTICIPACION	FIRST TRUST CLOUD COMPUTING ETF	18/10/2022	Art. 37-A de la Resolución SMV N° 031-2012-SMV/01
US33737J1170	FEP	CUOTAS DE PARTICIPACION	FIRST TRUST EUROPE ALPHADEX FUND	18/10/2022	Art. 37-A de la Resolución SMV N° 031-2012-SMV/01
IE00BYMS5W68	FTEK	CUOTAS DE PARTICIPACION	INVESCO KBW NASDAQ FINTECH UCITS ETF	18/10/2022	Art. 37-A de la Resolución SMV N° 031-2012-SMV/01
US46138E5942	KBWY	CUOTAS DE PARTICIPACION	INVESCO KBW PREMIUM YIELD EQUITY REIT ETF	18/10/2022	Art. 37-A de la Resolución SMV N° 031-2012-SMV/01
US46137V2907	EWRE	CUOTAS DE PARTICIPACION	INVESCO S&P 500 EQUAL WEIGHT REAL ESTATE ETF	18/10/2022	Art. 37-A de la Resolución SMV N° 031-2012-SMV/01
US4642875649	ICF	CUOTAS DE PARTICIPACION	ISHARES COHEN & STEERS REIT ETF	18/10/2022	Art. 37-A de la Resolución SMV N° 031-2012-SMV/01
US46434V6478	REET	CUOTAS DE PARTICIPACION	ISHARES GLOBAL REIT ETF	18/10/2022	Art. 37-A de la Resolución SMV N° 031-2012-SMV/01
US4642884229	WPS	CUOTAS DE PARTICIPACION	ISHARES INTERNATIONAL DEVELOPED PROPERTY ETF	18/10/2022	Art. 37-A de la Resolución SMV N° 031-2012-SMV/01
US4642884898	IFGL	CUOTAS DE PARTICIPACION	ISHARES INTERNATIONAL DEVELOPED REAL ESTATE ETF	18/10/2022	Art. 37-A de la Resolución SMV N° 031-2012-SMV/01
US4642885705	DSI	CUOTAS DE PARTICIPACION	ISHARES MSCI KLD 400 SOCIAL ETF	18/10/2022	Art. 37-A de la Resolución SMV N° 031-2012-SMV/01
US4642871689	DVY	CUOTAS DE PARTICIPACION	ISHARES SELECT DIVIDEND ETF	18/10/2022	Art. 37-A de la Resolución SMV N° 031-2012-SMV/01
US78463X8636	RWX	CUOTAS DE PARTICIPACION	SPDR DOW JONES INTERNATIONAL REAL ESTATE ETF	18/10/2022	Art. 37-A de la Resolución SMV N° 031-2012-SMV/01
US78468R6559	CNRG	CUOTAS DE PARTICIPACION	SPDR S&P KENSHO CLEAN POWER ETF	18/10/2022	Art. 37-A de la Resolución SMV N° 031-2012-SMV/01
US78468R6484	KOMP	CUOTAS DE PARTICIPACION	SPDR S&P KENSHO NEW ECONOMIES COMPOSITE ETF	18/10/2022	Art. 37-A de la Resolución SMV N° 031-2012-SMV/01
US92189F4110	BIZD	CUOTAS DE PARTICIPACION	VANECK BDC INCOME ETF	18/10/2022	Art. 37-A de la Resolución SMV N° 031-2012-SMV/01
US92189F7261	BBH	CUOTAS DE PARTICIPACION	VANECK BIOTECH ETF	18/10/2022	Art. 37-A de la Resolución SMV N° 031-2012-SMV/01
US92189F8251	BRF	CUOTAS DE PARTICIPACION	VANECK BRAZIL SMALL-CAP ETF	18/10/2022	Art. 37-A de la Resolución SMV N° 031-2012-SMV/01
US92189F4862	FLTR	CUOTAS DE PARTICIPACION	VANECK IG FLOATING RATE ETF	18/10/2022	Art. 37-A de la Resolución SMV N° 031-2012-SMV/01
US92189F6354	ISRA	CUOTAS DE PARTICIPACION	VANECK ISRAEL ETF	18/10/2022	Art. 37-A de la Resolución SMV N° 031-2012-SMV/01
US92189F1223	MOTG	CUOTAS DE PARTICIPACION	VANECK MORNINGSTAR GLOBAL WIDE MOAT ETF	18/10/2022	Art. 37-A de la Resolución SMV N° 031-2012-SMV/01
US92189F4524	MORT	CUOTAS DE PARTICIPACION	VANECK MORTGAGE REIT INCOME ETF	18/10/2022	Art. 37-A de la Resolución SMV N° 031-2012-SMV/01
US92189F4292	PFXF	CUOTAS DE PARTICIPACION	VANECK PREFERRED SECURITIES EX FINANCIALS ETF	18/10/2022	Art. 37-A de la Resolución SMV N° 031-2012-SMV/01
US92189F8178	VNM	CUOTAS DE PARTICIPACION	VANECK VIETNAM ETF	18/10/2022	Art. 37-A de la Resolución SMV N° 031-2012-SMV/01
--	--	BONOS CORPORATIVOS	SCOTIABANK PERU S.A.A.	25/10/2022	2do. Programa, 8va. Emisión / Resolución de Intendencia General SMV N° 072-2022-SMV/11.1
--	--	BONOS CORPORATIVOS	SCOTIABANK PERU S.A.A.	25/10/2022	2do. Programa, 7ma. Emisión / Resolución de Intendencia General SMV N° 072-2022-SMV/11.1

Código ISIN	Valor	Tipo	Empresa Emisora	Fecha de Retiro	Observaciones
--	--	BONOS CORPORATIVOS	SCOTIABANK PERU S.A.A.	25/10/2022	2do. Programa, 6ta. Emisión / Resolución de Intendencia General SMV N° 072-2022-SMV/11.1
IE00B5L8K969	CEMA	CUOTAS DE PARTICIPACION	ISHARES MSCI EM ASIA UCITS ETF	02/11/2022	Art. 37-A de la Resolución SMV N° 031-2012-SMV/01
US92189H8051	REMX	CUOTAS DE PARTICIPACION	VANECK RARE EARTH/STRATEGIC METALS ETF	02/11/2022	Art. 37-A de la Resolución SMV N° 031-2012-SMV/01
--	--	BONOS DE ARREND. FINAN.	ADMINISTRADORA DEL COMERCIO	N.D.	BAF FINSUR - Primera Emisión / Expediente de deslistado observado por SMV
PEP726005007	BAYER1	ACCIONES DE INVERSIÓN	BAYER S.A.	N.D.	Condicionado a realización y liquidación de OPC. Resolución CONASEV N° 002-2003-EF/94.10.
PEP434015009	CORLIN1	ACCIONES DE INVERSIÓN	CORPORACION LINDLEY S.A.	N.D.	Resolución de Intendencia General SMV N° 029-2022-SMV/11.1 / Condicionado a realización y liquidación de OPC
PEP533005000	SANMIG1	ACCIONES DE INVERSIÓN	FABRICA DE HILADOS Y TEJIDOS SAN MIGUEL S.A.	N.D.	Condicionado a realización y liquidación de OPC / Res. CONASEV N° 003-2001-EF/94.10

19.3. Valores Vencidos

Código ISIN	Valor	Tipo	Empresa Emisora	Fecha de Vencimiento	Observaciones
PEP73050V339	PORTA2PC5A	PAPELES COMERCIALES	LOS PORTALES S.A.	07/10/2022	
PEP12000M287	CHAD4BC10B	BONOS CORPORATIVOS	BANCO DE CREDITO DEL PERU	09/10/2022	
PEP20950V516	CHAVI2CP1S	PAPELES COMERCIALES	AGRÍCOLA Y GANADERA CHAVÍN DE HUANTAR S.A.	13/10/2022	
PEP11600M327	BBVA7BC1F	BONOS CORPORATIVOS	BANCO BBVA PERU	18/10/2022	
PEP16830M028	EFFECT2BC1A	BONOS CORPORATIVOS	FINANCIERA EFECTIVA S.A.	19/10/2022	
PEP14300Q744	BRIFL6CD2A	CERTIFICADOS DE DEPÓSITO	BANCO RIPLEY PERÚ S.A.	23/10/2022	
PEP11100M351	XCOF5DBC3A	BONOS CORPORATIVOS	CORPORACION FINANCIERA DE DESARROLLO S.A. - COFIDE	25/10/2022	
PEP75705M038	SNMAR2BC2A	BONOS CORPORATIVOS	SAN MARTÍN CONTRATISTAS GENERALES S.A.	29/10/2022	
PEP70252M200	LUSUR2BC6U	BONOS CORPORATIVOS	LUZ DEL SUR S.A.A.	29/10/2022	

20. Obligaciones Pendientes de Vencimiento

Operaciones de Reporte por Valor Al : 31/10/2022

Valor	Ventas Descubiertas	Reporte			Prestamo(*)			Total	Desmaterializado	% Desmat.
		Principal	Garantías	Total	Principal	Garantías	Total			
AAL	0	83,865	103,000	186,865	0	0	0	186,865	336,768	55.49 %
AAPL	0	116	174	290	0	0	0	290	122,028	0.24 %
AENZAC1	0	23,375	182,970	206,345	0	0	0	206,345	871,903,729	0.02 %
ALICORC1	0	907,233	284,602	1,191,835	0	0	0	1,191,835	769,205,267	0.15 %
AMZN	0	52	20	72	0	0	0	72	116,634	0.06 %
ATACOBC1	0	2,119,394	2,107,718	4,227,112	0	0	0	4,227,112	408,683,397	1.03 %
BACKUS1	0	18,081	11,818	29,899	0	0	0	29,899	32,673,239	0.09 %
BAP	0	13,877	12,016	25,893	0	0	0	25,893	9,363,919	0.28 %
BBVAC1	0	2,299,295	1,567,163	3,866,458	0	0	0	3,866,458	7,382,183,964	0.05 %
BVN	0	165,342	104,928	270,270	0	0	0	270,270	9,195,846	2.94 %
CASAGRC1	0	179,815	37,911	217,726	0	0	0	217,726	80,590,438	0.27 %
CORAREI1	0	1,642,255	1,366,903	3,009,158	0	0	0	3,009,158	159,013,722	1.89 %
CPACASC1	0	82,653	59,070	141,723	0	0	0	141,723	420,469,039	0.03 %
CREDITC1	0	414,940	671,373	1,086,313	0	0	0	1,086,313	12,109,874,044	0.01 %
CVERDEC1	0	10,754	7,938	18,692	0	0	0	18,692	87,960,076	0.02 %
ENDISPC1	0	8,711	739,597	748,308	0	0	0	748,308	307,643,896	0.24 %
ENGEPEC1	0	40,515	357,264	397,779	0	0	0	397,779	798,243,437	0.05 %
FCX	0	1,396	54	1,450	0	0	0	1,450	29,006	5.00 %
FERREYC1	0	1,653,855	1,052,659	2,706,514	0	0	0	2,706,514	937,693,941	0.29 %
GBVLAC1	0	7,120,740	5,364,562	12,485,302	0	0	0	12,485,302	173,659,481	7.19 %
HBM	0	20,290	5,855	26,145	0	0	0	26,145	641,437	4.08 %
HIDRA2C1	0	81,642	2,451	84,093	0	0	0	84,093	32,733,143	0.26 %
IFS	0	6,819	13,197	20,016	0	0	0	20,016	70,469,066	0.03 %
INRETC1	0	360	613	973	0	0	0	973	46,095,999	0.00 %
LUSURC1	0	17,295	2,050	19,345	0	0	0	19,345	12,499,181	0.15 %
META	0	106	176	282	0	0	0	282	38,775	0.73 %
MINCOR1	0	47,232	109,311	156,543	0	0	0	156,543	3,866,223	4.05 %
MINSUR1	0	420,292	271,650	691,942	0	0	0	691,942	960,999,163	0.07 %
MSFT	0	71	20	91	0	0	0	91	20,552	0.44 %
NVDA	0	110	410	520	0	0	0	520	20,176	2.58 %
PFE	0	366	120	486	0	0	0	486	64,211	0.76 %
SCCO	0	758	760	1,518	0	0	0	1,518	2,521,621	0.06 %
SCOTIAC1	0	2,603	4,235	6,838	0	0	0	6,838	5,390,786	0.13 %
SIDERC1	0	1,201,554	2,753,707	3,955,261	0	0	0	3,955,261	698,591,853	0.57 %
SPY	0	93	0	93	0	0	0	93	56,995	0.16 %
UNACEMC1	0	423,949	251,224	675,173	0	0	0	675,173	679,006,899	0.10 %
VOLCABC1	0	6,226,515	5,602,524	11,829,039	0	0	0	11,829,039	2,404,840,403	0.49 %

Oper. de Reporte por Sociedad Agente de Bolsa Al : 31/10/2022

Sociedad Agente de Bolsa	Deuda Pendiente				TOTAL (Equiv. en soles)	Total Op. Reporte Pend.
	Oper. en M.N. (O.R. S/)		Oper. en M.E. (O.R. US\$)			
	Monto plazo (S/)	No Op.	Monto plazo (US\$)	No Op.		
DIVISO BOLSA SOCIEDAD AGENTE DE BOLSA S	8,000,982.24	40.00	2,672,046.39	41.00	18,619,694.53	81.00
SEMINARIO Y CIA S.A.B	2,122,324.90	22.00	2,715,024.12	47.00	12,911,830.69	69.00
CREDICORP CAPITAL S.A.B. S.A. - EX CRED	7,261,829.96	52.00	1,345,275.36	35.00	12,607,954.21	87.00
KALLPA SECURITIES SOCIEDAD AGENTE DE BO	4,034,500.50	20.00	23,540.43	3.00	4,128,050.17	23.00

Sociedad Agente de Bolsa	Deuda Pendiente						Total Op. Reporte Pend.
	Oper. en M.N. (O.R. S/)			Oper. en M.E. (O.R. US\$)			
	Monto plazo (S/)	No Op.		Monto plazo (US\$)	No Op.		
INVERSION Y DESARROLLO S.A.B. S.A.	1,506,283.48	42.00		416,719.07	33.00		75.00
SOCIEDAD AGENTE DE BOLSA SURA S.A.	935,313.12	16.00		532,145.66	10.00		26.00
PROMOTORES E INVERSIONES INVESTA S.A. S	2,862,440.81	3.00		19,682.66	2.00		5.00
MAGOT SAB S.A.C.	1,038,674.97	36.00		176,478.43	17.00		53.00
INTELIGO SAB	729,457.96	13.00		74,451.68	6.00		19.00
GRUPO CORIL SOCIEDAD AGENTE DE BOLSA S.	0.00	0.00		251,588.24	6.00		6.00
S.A.B. CARTISA PERU S.A.	60,525.07	5.00		81,836.54	11.00		16.00
RENTA 4 S.A.B. S.A.	0.00	0.00		28,452.83	4.00		4.00
BBVA BOLSA SOCIEDAD AGENTE DE BOLSA S.A.	102,281.83	1.00		0.00	0.00		1.00
FIT CAPITAL SAB S.A.C. - EX ADCAP SECUR	42,950.13	3.00		0.00	0.00		3.00
TOTAL	28,697,564.97	253.00		8,337,241.41	215.00		468.00

21. Operaciones Extrabursátiles

Fecha Operación	Hora	Valor	SAB		Núm. de Accs. O Monto Nominal	Precio S/ ó %	Monto Efectivo	Fecha Recepción
			Comprador	Vendedor				
31/10/2022	11:51	GBVLAC1	DIVISO BOLSA SOCIEDAD AGENTE DE BOLSA S.A.	DIVISO BOLSA SOCIEDAD AGENTE DE BOLSA S.A.	10,000	S/ 2.35	S/ 23,500.00	31/10/2022
31/10/2022	03:05	GBVLAC1	DIVISO BOLSA SOCIEDAD AGENTE DE BOLSA S.A.	DIVISO BOLSA SOCIEDAD AGENTE DE BOLSA S.A.	75,000	US\$ 0.60	US\$ 45,000.00	31/10/2022
31/10/2022	04:00	CRECERC1	SOCIEDAD AGENTE DE BOLSA CARTISA PERU S.A.	SOCIEDAD AGENTE DE BOLSA CARTISA PERU S.A.	19,813,570	S/ 0.66	S/ 13,076,956.20	31/10/2022

22. Negociación en Bolsas Extranjeras

Nemónico	Empresa	Mercado donde se Negocia	Cotizaciones					Volumen (N° de ADR'S O Acciones)	Var. Dia %	
			Anterior		Apertura US\$	Cierre US\$	Máxima US\$			Mínima US\$
			US\$	Fecha						
ACCIONES										
AGMR	Silver Mountain Resources Inc.	TSX Venture	0.36	28/10/2022	0.35	0.35	0.36	0.35	9,464	-2.78
ALT	Alturas Minerals Corp.	TSX Venture	0.015	23/06/2022	0
BAP	Credicorp	NYSE	143.94	28/10/2022	143.00	146.36	146.52	143.00	113,910	1.68
BCM	Bear Creek Mining Corporation	TSX Venture	0.294	28/10/2022	0.283	0.279	0.319	0.279	3,505,132	-5.10
DNT	Candente Copper Corp.	TSX	0.136	28/10/2022	0.136	0.14	0.14	0.136	119,581	2.94
IFS	Intercorp Financial Services	NYSE	23.60	28/10/2022	23.56	24.60	24.99	23.55	15,269	4.24
MIRL	Minera IRL Ltd.	TSX Venture	0.294	28/10/2022	0.283	0.279	0.319	0.279	3,505,132	-5.10
PML	Panoro Minerals Ltd.	TSX Venture	0.096	28/10/2022	0
PPX	PPX Mining Corp.	TSX Venture	0.011	26/10/2022	0.011	0.011	0.011	0.011	30,700	0.00
REG	Regulus Resources Inc.	TSX Venture	0.60	28/10/2022	0.63	0.62	0.63	0.62	4,500	3.33
RIO	RIO2 Ltd.	TSX Venture	0.096	28/10/2022	0.099	0.092	0.099	0.092	101,378	-4.17
SCCO	Southern Peru Copper Corp.	NYSE	47.11	28/10/2022	46.37	46.97	47.92	46.36	666,955	-0.30
SMT	Sierra Metals Inc.	TSX	0.221	28/10/2022	0.228	0.206	0.228	0.202	153,440	-6.79
TK	Tinka Resources Limited	TSX Venture	0.114	28/10/2022	0.125	0.121	0.125	0.121	180,723	6.14
TORO	Pucara Gold Ltd	TSX Venture	0.026	26/10/2022	0.026	0.022	0.026	0.022	100,150	-15.38
ADR										
BVN	Compañía de Minas Buenaventura	NYSE	6.75	28/10/2022	6.65	6.94	6.98	6.61	469,974	2.81
CPAC	Cementos Pacasmayo S.A.A.	NYSE	5.40	28/10/2022	5.44	5.35	5.44	5.35	101	-0.93
TEF	Telefónica	NYSE	3.41	28/10/2022	3.41	3.45	3.46	3.39	182,494	1.17

23. Cartera del índice S&P/BVL Peru General ESG (2022)

Aenza S.A.A. (AENZAC1)	Credicorp Limited (BAP)	Nexa Resources Perú S.A.A. (NEXAPEC1)
Alicorp SA (ALICORC1)	Engie Energía Perú S.A. (ENGIEC1)	RIMAC Seguros y Reaseguros (RIMSEGC1)
Banco BBVA Perú (BBVAC1)	Ferreycorp S.A.A. (FERREYC1)	Southern Copper Corp. (SCCO)
Cementos Pacasmayo S.A.A. (CPACASC1)	InRetail Perú Corp. (INRETC1)	Unacem Corp S.A.A. (UNACEMC1)
Compañía de Minas Buenaventura S.A.A. (BVN)	Intercorp Financial Services Inc (IFS)	
Corporación Aceros Arequipa S.A. (CORAREI1)	Minsur S.A. Inv (MINSURI1)	

Última fecha de rebalanceo: 29/04/2022

24. Retribuciones, Contribuciones y Comisiones

Retribuciones, Contribuciones y Comisiones por Negociación								
Concepto	Retribución BVL	Fondo de Garantía (11)	Fondo de Liquidación	Retribuciones CAVALI S.A. ICLV (1) (7)	Contribución SMV (2)	Comisión Neta SAB (3)	I.G.V. (Sobre Comisiones)	Objeto del Cobro (Aplicable a la BVL)
RENTA VARIABLE								
1. Contado	0.021% (17)	0.0075%	0.00%	0.04095% (4)	0.0135% (20)	(3)	18%	Sobre el monto efectivo de compra y venta
2. Day Trade	0.009% (17)	0.0075%	0.00%	0.0315% (4)	0.0135%	(3)	18%	Sobre el monto efectivo de compra y venta
3. Contado con valores del índice S&P/BVL Peru General ESG	0.010500% (19)	0.0075%	0.00%	0.020475% (19)	0.0135%	(3)	18%	Sobre el monto efectivo de compra y venta
4. Day Trade con valores del índice S&P/BVL Peru General ESG	0.00450% (19)	0.0075%	0.00%	0.01575% (19)	0.0135%	(3)	18%	Sobre el monto efectivo de compra y venta
5. Contado para operaciones como Formador de mercado	0.00% (21)		0.00%	0.00% (4)	0.0135%	(3)	18%	Sobre el monto efectivo de las operaciones como Formador de mercado
6. Day Trade para operaciones como Formador de mercado	0.00% (21)	0.0075%	0.00%	0.00% (4)	0.0135%	(3)	18%	Sobre el monto efectivo de las operaciones como Formador de mercado
4. OPAs								
- Comprador	0.021%	0.0075%	0.00%	0.0525%	0.0135%	(3)	18%	Aplicada sobre cada monto negociado
- Vendedor	0.021%	0.0075%	0.00%	0.0525%	0.0135%	(3)	18%	Aplicada sobre cada monto negociado
5. OPC y OPV								
- Comprador	0.021%	0.0075%	0.00%	0.0525%	0.0135%	(3)	18%	Aplicada sobre cada monto negociado
- Vendedor	0.021%	0.0075%	0.00%	0.0525%	0.0135%	(3)	18%	Aplicada sobre cada monto negociado
6. OPI								
- Comprador	0.021%	0.0075%	0.00%	0.0525%	0.0135%	(3)	18%	Aplicada sobre cada monto negociado
- Vendedor	0.021%	0.0075%	0.00%	0.0525%	0.0135%	(3)	18%	Aplicada sobre cada monto negociado

Retribuciones, Contribuciones y Comisiones por Negociación								
Concepto	Retribución BVL	Fondo de Garantía (11)	Fondo de Liquidación	Retribuciones CAVALI S.A. ICLV (1) (7)	Contribución SMV (2)	Comisión Neta SAB (3)	I.G.V. (Sobre Comisiones)	Objeto del Cobro (Aplicable a la BVL)
7. Subastas	0.021%	0.0075%	0.00%	0.0525%	0.0135%	(3)	18%	Aplicada sobre cada monto negociado
8. Colocación Primaria								
- Comprador	0.02%	0.0075%	0.00%	0.04095%	0.00%	(3)	18%	Aplicada sobre cada monto negociado
- Vendedor	0.02%	0.0075%	0.00%	0.00%	0.00%	(3)	18%	Aplicada sobre cada monto negociado
9. Reporte y Prestamo de Valores								
- Primera Venta	0.012% (8)	0.00%	--	Contado 0.016%(8)	0.005% (6)	(3)	18%	Aplicada sobre cada monto negociado
- Ultima Venta	0.006% (9)	0.00%	--	Plazo 0.008% (9)	0.005% (6)	(3)	18%	Aplicada sobre cada monto negociado
RENTA FIJA (10)					(13)			
1. Mercado de Subastas	S/. 10.00 por comitente (15)	0.00%	--	US\$ 5.00	0.005% (5)	(3)	18%	Aplicada por operación realizada
2. Mercado de Negociación Continua	S/. 10.00 por comitente (15)	0.00%	--	US\$ 5.00	0.005% (5)	(3)	18%	Aplicada por operación realizada
3. Mercado de Dinero	S/. 10.00 por comitente (15)	0.00%	--	US\$ 5.00	0.005% (5)	(3)	18%	Aplicada por operación realizada
4. Mercado de Instr. de Emisión no Masiva	S/. 10.00 por comitente	0.00%	--	US\$ 5.00	0.005% (5)	(3)	18%	Aplicada por operación realizada
5. Reporte								
- Primera Venta	S/. 5.00 por comitente	0.00%	--	Contado: US\$ 18.00	0.005% (6)	(3)	18%	Aplicada por operación realizada
- Ultima Venta	S/. 5.00 por comitente	0.00%	--	Plazo: US\$ 5.00	0.005% (6)	(3)	18%	Aplicada por operación realizada
6. OPV								
Colocación - Vendedor								
Hasta un monto de colocación S/.1,650,000	S/.330.00	0.00%	--		0.005%	(3)	18%	Aplicada por colocación
Desde S/.1,650,00.01 hasta S/.3,300,000	S/.495.00	0.00%	--		0.005%	(3)	18%	Aplicada por colocación
Desde S/.3,300,000.01 hasta S/.6,600,000	S/.825.00	0.00%	--		0.005%	(3)	18%	Aplicada por colocación
Desde S/.6,600,000.01 hasta S/.82,500,000	S/.1,650.00	0.00%	--		0.005%	(3)	18%	Aplicada por colocación
Desde S/.82,500,000.01 hasta S/.165,000,000	S/.3,300.00	0.00%	--		0.005%	(3)	18%	Aplicada por colocación
Desde S/.165,000,000.01 hasta S/.330,000,000	S/.4,950.00	0.00%	--		0.005%	(3)	18%	Aplicada por colocación
Desde S/.330,000,000.01 hasta S/.660,000,000	S/.6,600.00	0.00%	--		0.005%	(3)	18%	Aplicada por colocación
Desde S/.660,000,000.01 hasta S/.990,000,000	S/.9,900.00	0.00%	--		0.005%	(3)	18%	Aplicada por colocación
Desde S/.990,000,000.01 hasta S/.1,320,000,000	S/.13,200.00	0.00%	--		0.005%	(3)	18%	Aplicada por colocación
Montos superiores a S/.1,320,000,000	S/.16,500.00	0.00%	--		0.005%	(3)	18%	Aplicada por colocación
Colocación - Comprador	S/.10.00 por comitente (15)	0.00%	--		0.005%	(3)	18%	Aplicada por operación realizada
7. Colocación Primaria								
Colocación - Vendedor								
Hasta un monto de colocación S/.1,650,000	S/.330.00	0.00%	--		0.00%	(3)	18%	Aplicada por colocación
Desde S/.1,650,00.01 hasta S/.3,300,000	S/.495.00	0.00%	--		0.00%	(3)	18%	Aplicada por colocación
Desde S/.3,300,000.01 hasta S/.6,600,000	S/.825.00	0.00%	--		0.00%	(3)	18%	Aplicada por colocación
Desde S/.6,600,000.01 hasta S/.82,500,000	S/.1,650.00	0.00%	--		0.00%	(3)	18%	Aplicada por colocación
Desde S/.82,500,000.01 hasta S/.165,000,000	S/.3,300.00	0.00%	--		0.00%	(3)	18%	Aplicada por colocación
Desde S/.165,000,000.01 hasta S/.330,000,000	S/.4,950.00	0.00%	--		0.00%	(3)	18%	Aplicada por colocación
Desde S/.330,000,000.01 hasta S/.660,000,000	S/.6,600.00	0.00%	--		0.00%	(3)	18%	Aplicada por colocación
Desde S/.660,000,000.01 hasta S/.990,000,000	S/.9,900.00	0.00%	--		0.00%	(3)	18%	Aplicada por colocación
Desde S/.990,000,000.01 hasta S/.1,320,000,000	S/.13,200.00	0.00%	--		0.00%	(3)	18%	Aplicada por colocación
Montos superiores a S/.1,320,000,000	S/.16,500.00	0.00%	--		0.00%	(3)	18%	Aplicada por colocación
Colocación - Comprador	S/.10.00 por comitente (15)	0.00%	--		0.00%	(3)	18%	Aplicada por operación realizada
8. OPI (Intercambio entre valores de renta fija)								
Colocación - Vendedor								
Hasta un monto de colocación S/.1,650,000	S/.330.00	0.00%	--		0.005%	(3)	18%	Aplicada por colocación
Desde S/.1,650,00.01 hasta S/.3,300,000	S/.495.00	0.00%	--		0.005%	(3)	18%	Aplicada por colocación
Desde S/.3,300,000.01 hasta S/.6,600,000	S/.825.00	0.00%	--		0.005%	(3)	18%	Aplicada por colocación
Desde S/.6,600,000.01 hasta S/.82,500,000	S/.1,650.00	0.00%	--		0.005%	(3)	18%	Aplicada por colocación
Desde S/.82,500,000.01 hasta S/.165,000,000	S/.3,300.00	0.00%	--		0.005%	(3)	18%	Aplicada por colocación
Desde S/.165,000,000.01 hasta S/.330,000,000	S/.4,950.00	0.00%	--		0.005%	(3)	18%	Aplicada por colocación
Desde S/.330,000,000.01 hasta S/.660,000,000	S/.6,600.00	0.00%	--		0.005%	(3)	18%	Aplicada por colocación
Desde S/.660,000,000.01 hasta S/.990,000,000	S/.9,900.00	0.00%	--		0.005%	(3)	18%	Aplicada por colocación
Desde S/.990,000,000.01 hasta S/.1,320,000,000	S/.13,200.00	0.00%	--		0.005%	(3)	18%	Aplicada por colocación
Montos superiores a S/.1,320,000,000	S/.16,500.00	0.00%	--		0.005%	(3)	18%	Aplicada por colocación
Colocación - Comprador	S/.10.00 por comitente (15)	0.00%	--		0.005%	(3)	18%	Aplicada por operación realizada

Retribuciones a la Bolsa De Valores De Lima por Inscripción y Mantenimiento		
Servicios	Tarifa	Objeto del Cobro
EMISORES		
1. Renta Variable		
Inscripción	(*)Hasta 100 :0.048% De 101 a 300: 0.045% De 301 a 500: 0.042% De 501 a mas: 0.040%	Aplicado sobre el capital inscrito y colocado en los registros de la BVL, en millones de soles
	*Retribución mínima S/.2,000 indexado al 31/12/91 mensualmente con el IPC del INEI	Equivalente a S/ 12,168.22 a Jul-2020
Cotización	0.002% Retribución mínima S/.100 indexado al 31/12/91 mensualmente con el IPC del INEI (12)	Aplicado sobre el capital inscrito en los registros de la BVL Equivalente a S/ 608.41 a Jul-2020
Aumento de Emisión	0.0475%	Aplicado sobre el aumento de capital
2. Renta Fija		
Inscripción instrumentos de deuda - Bonos - Instrumentos de corto plazo	0.0375%	Aplicado sobre el monto inscrito y colocado en los registros de la BVL. Se aplica descuento del 50% a las empresas emisoras de valores de Renta Variable
Inscripción de certificados de Depósitos Bancarios		
> a 1 año	0.01875%	Aplicado sobre el monto inscrito y colocado en los registros de la BVL
< a 1 año	0.005625%	Aplicado sobre el monto inscrito y colocado en los registros de la BVL
Cotización renta fija - bonos - instrumentos de corto plazo	0.0020% Retribución mínima S/.100 indexado al 31/12/91 con IPC del INEI	Aplicado sobre el monto inscrito y colocado en los registros de la BVL Equivalente a S/ 608.41 a Jul-2020
Cotización certificados de Depósitos Bancarios		
> a 1 año	0.002% Retribución mínima S/.100 indexado al 31/12/91 con el IPC del INEI	Aplicado sobre el monto inscrito y colocado en los registros de la BVL Equivalente a S/ 608.41 a Jul-2020
< a 1 año	0.000%	
Aumento de Emisión de renta fija - bonos - instrumentos de corto plazo	0.0375%	Del monto inscrito y colocado. Se aplica descuento del 50%
Aumento de Emisión de certificados de depósitos bancarios		
> a 1 año	0.018750%	Aplicado sobre el monto inscrito y colocado en los registros de la BVL
< a 1 año	0.005625%	Aplicado sobre el monto inscrito y colocado en los registros de la BVL
VALORES EXTRANJEROS INSCRITOS A TRAVES DE UN AGENTE PROMOTOR (14)		
Inscripción y cotización	(20)	

CERTIFICACIONES EN GENERAL	S/ 20.00	Por certificado
COPIAS DE EXPEDIENTES		
Copia simple	S/ 0.50	Por copia
Copia certificada	S/ 3.00	Por copia
SEGMENTO DE CAPITAL DE RIESGO		
Inscripción de personas calificadas	S/ 100.00	Derecho de inscripción
Inscripción de valores		Como máximo S/ 23,100
Cuota fija	S/ 11,550	
Tarifa variable por acción	S/ 0.00132	
Derecho de mantenimiento		Máximo S/ 825 (entre cuota fija y tarifa variable)
Cuota fija	S/ 330	
Tarifa variable por acción	S/ 6.60	Por cada S/ 1,980,000 del capital bursátil
SOCIEDADES AGENTES DE BOLSA		
NUEVAS SOCIEDADES AGENTES DE BOLSA	S/ 100,000.00	Por derecho de acceso a negociar en BVL
SERVICIO DE CONECTIVIDAD		
De Operación	S/ 1,680.00 mensual	Por cada Código asignado para enviar propuestas, recibir información privada de la SAB y recibir información pública
De Lectura	S/ 560.00 mensual	Por cada Código asignado para recibir información privada de la SAB y recibir información pública. No permite envío de propuestas
ACCESO DIRECTO AL SISTEMA DE NEGOCIACION MEDIANTE SISTEMAS DE RUTEO		
Certificación del Sistema de Ruteo de órdenes	S/ 3,421.00 (18)	Proceso de certificación y emisión de certificado
Conexión de Sistema de Ruteo de Órdenes para uso en Administración de Órdenes	S/ 3,360.00 mensual	Configuración y Mantenimiento de conexión FIX para el envío de órdenes desde soluciones de administración de órdenes
Conexión de Sistema de Ruteo de Órdenes para uso en ADM	S/ 274.00 mensual	Configuración y Mantenimiento de conexión FIX para el envío de órdenes desde soluciones ADM
Conexión DropCopy Fix	S/ 560.00 mensual	Configuración y Mantenimiento de conexión FIX Drop Copy para la recepción de información privada de la SAB
Uso de VPN para Sistema de Ruteo de órdenes	S/ 187.00 mensual	Tarifa por Uso de VPN
TARIFAS PROMOCIONALES		
De Operación 2 x 1	S/ 1,680.00 mensual	Por 2 (dos) Códigos de Operación
Paquete Promocional 1	S/ 4,500.00 mensual	Por 4 (cuatro) Códigos de Operación + 2 (dos) Códigos de Lectura + Conexión de Sistema de Ruteo de Órdenes
Paquete Promocional 2	S/ 6,000.00 mensual	Por 8 (ocho) Códigos de Operación + 4 (cuatro) Códigos de Lectura + Conexión de Sistema de Ruteo de Órdenes + Conexión Drop Copy
Paquete Promocional 3	S/ 8,000.00 mensual	Códigos limitados de Operación y Lectura + Conexión de Sistema de Ruteo de Órdenes + Conexión Drop Copy
MERCADO ALTERNATIVO DE VALORES - MAV		
La comisión es determinada libremente por cada Sociedad Agente de Bolsa.		
En el mercado al contado de Valores Representativos de Deuda (Subastas, Negociación Continua, Mercado de Dinero y MIENM) las retribuciones BVL han sido establecidas con una rebaja de 50%, mientras que la rebaja establecida por la SMV para dichas retribuciones es de 60% respecto a las tarifas normales.		
Por colocación primaria la BVL cobrará S/ 0, tanto para renta variable como para Valores Representativos de Deuda.		
En lo que se refiere al cobro por inscripción, derecho de cotización y aumento de emisión, tanto para renta variable como para Valores Representativos de Deuda, las tarifas para el MAV tienen una rebaja del 50% respecto a las tarifas normales de la BVL, manteniéndose sin variación las tarifas mínimas establecidas.		

- Resolución CONASEV 045-2002-EF/94.10.0
- Resolución CONASEV 095-2000-EF/94.10.0 del 15.12.2000 y sus normas modificatorias -La tasa de contribución será de 0% mensual tratándose de Operaciones Secundarias al Contado, de Reporte y a Plazo de valores emitidos por el Gobierno Central y por el Banco Central de Reserva del Perú, siempre que sean realizadas por cuenta del Banco Central de Reserva del Perú, del Ministerio de Economía y Finanzas o del Banco de la Nación. (Resolución CONASEV 014-2001-EF/94.10 del 06.03.2001)
- La comisión es determinada libremente por cada Sociedad Agente de Bolsa
- Tarifa mínima de S/ 5.00 por póliza o su equivalente en moneda extranjera, al tipo de cambio establecido por la BVL el día de la liquidación. La tarifa se aplica sobre pólizas de montos menores o iguales a S/ 12,210.01. (i) Esta tarifa no se aplicará a las operaciones que realice el Participante por cuenta propia y cuenta de terceros cuando desempeñe la función de Formador de Mercado hasta el 31.12.2022. (ii) Esta tarifa no se aplicará a las operaciones que realice el Participante por cuenta propia con valores extranjeros inscritos por un agente promotor o por la BVL comprendidos en la Sección II del Anexo 15 del Reglamento de Inscripción y Exclusión de Valores Mobiliarios en el Registro Público del Mercado de Valores y en la Rueda de Bolsa. (iii) Esta tarifa no se aplicará a las Sociedades Agentes de Bolsa que realicen operaciones por cuenta propia hasta el 31.12.2022. (iv) Esta tarifa no se aplicará a los Participantes que realicen operaciones con cuotas de valores emitidos por un Fondo Bursátil o Exchange Traded Fund (ETF), constituidos en el Perú, al amparo de las normas vigentes en la materia. La exoneración será aplicable por los 12 primeros meses contados a partir de la inscripción de la cuota en el Registro Contable de CAVALI.
Los valores emitidos por un Fondo Bursátil o Exchange Traded Fund (ETF) constituidos en el Perú, tendrán una tarifa de liquidación de 0.0016% para operaciones contado y day trade, luego de cumplido 12 meses de inscrito el ETF en el registro de la BVL, tarifa vigente del 01 de marzo 2022 hasta el 31 de diciembre del 2022.
- Contribución aprobada mediante Resolución CONASEV 095-2000-EF/94.10. Según Resolución SMV N° 020-2021 las contribuciones de las operaciones al contado que realicen con valores representativos de deuda o crédito emitidos por el Gobierno Central, es de 0,00% del monto efectivamente negociado hasta el 31.12.2022
- Tasa aplicada a operaciones hasta 60 días. Para operaciones a plazos mayores a 60 días, la contribución es de 0.05% del monto efectivamente negociado (Resolución CONASEV 095-2000-EF/94.10 del 15.12.2000). Según la Resolución SMV N° 020-2021: la contribución aplicable a las operaciones de préstamos bursátiles de valores es de 0.00% hasta el 31.12.2022
- En el caso de operaciones de Oferta Pública en general, adicionalmente se cobrará US\$ 5,000 al participante ofertante.
- Tasa aplicada a operaciones mayores o iguales a 30 días. Para plazos menores se aplica la tasa equivalente. Esta tarifa se encuentra sujeta a un descuento del 100% hasta el 31 de Diciembre de 2022 para las Sociedades Agentes de Bolsa que realicen operaciones de Préstamo Bursátil de Valores, por cualquier tipo de inversionista.
- Tasa aplicada a operaciones a 30 días. Para plazos mayores o menores se aplica la tasa equivalente. Esta tarifa se encuentra sujeta a un descuento del 100% hasta el 31 de Diciembre de 2022 para las Sociedades Agentes de Bolsa que realicen operaciones de Préstamo Bursátil de Valores, por cualquier tipo de inversionista.
- Para operaciones con liquidación en soles se aplica el equivalente en moneda nacional, establecido por la BVL, el día de la liquidación.
- Aporte establecido en el artículo 18 de la Resolución SMV N° 013-2011-SMV/01
- Los Certificados de Depósito Bancario (plazos menores a 1 año) están exonerados de esta tarifa.
- Las contribuciones mensuales a aplicar por las operaciones al contado que realicen con VRD o crédito emitidos por el Gobierno Central, será de 0,00% del monto efectivamente negociado hasta el 31 de diciembre de 2022 (Resolución SMV N° 020-2021-SMV/01).
- Se podrán inscribir los valores extranjeros que cumplan con la condición I y II de la sección II del Anexo 15 del Reglamento de Inscripción y exclusión de valores. Los ETF deberán cumplir únicamente con la condición I.
- Para operaciones con montos iguales o inferiores a S/ 30,000.00 la tarifa será de S/ 2.00.
- De acuerdo a la Resolución SMV N° 022-2014-SMV/01, la BVL no cobrará tarifa de inscripción y/o mantenimiento.
- La retribución se encuentra sujeta a una exoneración del 100% hasta el 31.12.2022 para las Sociedades Agentes de Bolsa que negocien valores por cuenta propia. La retribución se encuentra sujeta a una exoneración del 100% para todo tipo de inversionistas que negocien cuotas de valores emitidos por un Fondo Bursátil o Exchange Traded Fund (ETF) constituidos en el Perú al amparo de las normas vigentes en la materia. La exoneración será aplicable por los doce primeros meses de realizada la primera colocación del Fondo Bursátil o ETF.
Los valores emitidos por un Fondo Bursátil o Exchange Traded Fund (ETF) constituidos en el Perú tendrán una tarifa de negociación de 0.009% para operaciones contado y day trade, luego de cumplido 12 meses de inscrito el ETF en el registro de la BVL, tarifa vigente del 01 de marzo 2022 hasta el 31 de diciembre del 2022.
- Pago único por evento, renovación cada 4 años
- Con el fin de promover las mejores prácticas de sostenibilidad e incentivar una mayor actividad, la BVL y CAVALI, han reducido sus tarifas de negociación y liquidación en 50% para las operaciones de rueda contado y day trade con valores que conforman el índice S&P/BVL Peru General ESG al cierre del mes anterior. Vigente hasta el 31.12.2022
- En virtud a la Resolución SMV N° 020-2021: (i) Las contribuciones aplicables a las operaciones al contado con valores de renta variable por cuenta propia que realicen los Agentes de Intermediación, es de 0.00% hasta el 31.12.2022 (ii) Las contribuciones aplicables por las operaciones al contado que realicen con unidades de participación de Fondos Bursátiles o Exchange Traded Fund (ETF), constituidos en el marco del Reglamento de Fondos Mutuos de Inversión en Valores y sus Sociedades Administradoras, es de 0.00% del monto efectivamente negociado hasta el 31.12.2022
- La retribución se encuentra sujeta a una exoneración del 100% hasta el 31.12.2022 para las operaciones efectuadas como Formador de Mercado
- Las tarifas no incluyen IGV
- Para operaciones en dólares que se cancelen con moneda nacional se usará el tipo de cambio que se registra en el sistema Millennium en la fecha de pago.

25. Negociación de Divisas

Negociación del 31/10/2022					Acumulado del Mes		Acumulado del Año		
Moneda	Precio			N° de Operaciones	Monto Negociado US\$	N° de operaciones	Monto negociado US\$	N° de operaciones	Monto negociado US\$
	Mínimo	Promedio	Máximo						
.....

26. Notas al Boletín

<p>% = Se ha solicitado a la Cia. precise porcentaje en Accs. Lib. pendiente. S/ = Se ha solicitado a la Cia. que precise Div. Efect. por acción pendiente. (S) = Cotización suspendida. (S-R) = Cotización suspendida por encontrarse en trámite de retiro. S-# = Le corresponde un derecho menor que el anterior. (D) = Valores en trámite de deslistado. (F) = Empresa en proceso de fusión. (E) = Empresa en proceso de escisión. (L) = Empresa en liquidación. (Res) = Empresa en proceso de reestructuración. Ver (...) = Referencia a la sección del boletín que contiene información adicional (índice de secciones en la Página 1). Ver HI = Revisar Hechos de Importancia en la pág. Web (www.bvl.com.pe). Se ha solicitado a la empresa mayor información. (RegS) = Bonos de emisores peruanos ofertados bajo la Regulación S de EE.UU. Securities and Exchange Commission - SEC y listado a solicitud de la Bolsa de Valores de Lima como Agente Promotor. Mayor información ver: https://www.bvl.com.pe/rel_val_extranjeros.html n.d. = No disponible s.v. = Sin variación n.a. = No aplica</p> <p>INFORMACION DE EMPRESAS La información correspondiente a los cuadros N° 14 al N° 20 del Boletín Diario se actualiza con la información de Hechos de Importancia remitidos hasta las 17:00 horas (hora de corte). La misma hora de corte se aplica para el registro de la información en los reportes de Estados Financieros.</p> <p>MONTOS NEGOCIADOS La conversión de montos efectivos negociados (con fines estadísticos) de soles a dólares y viceversa se efectúa con el tipo de cambio ingresado diariamente al Sistema de Negociación Electrónica (Millennium).</p> <p>COTIZACION DE VALORES DE RENTA VARIABLE A partir del día 3/Enero/2022, el monto efectivo mínimo para que una operación establezca cotización es el valor de una UIT (S/ 4,600). Cuando sean valores cotizados en dólares, el monto mínimo es US\$ 1,150. La cotización que se publica en el Boletín Diario está referida a la cotización incluyendo todos los derechos.</p> <p>COTIZACION DE VALORES DE RENTA FIJA El monto mínimo para establecer cotización es de 10 UIT para emisiones en moneda nacional y de US\$ 10,000 para emisiones en dólares norteamericanos.</p> <p>NEGOCIACION DE ACCIONES A partir de la Rueda de Bolsa del día 04/May/15, las cotizaciones de las acciones negociadas se expresan en Soles o Dólares con 2 ó 3 decimales según sea el caso.</p> <p>BASES DE INDICES DE COTIZACIONES BVL S&P/BVL Peru Select (SPBLPSPT) Base 17/03/2006 = 100 S&P/BVL Peru General (SPBLPGPT), S&P/BVL LIMA 25 (SPBL25PT) Base 30/12/1991 = 100 S&P/BVL Peru Select 20% Capped (SPBLSOPT), S&P/BVL Peru Small Cap (SPBVPSPT) Base 18/09/2015 = 100 S&P/BVL Peru General ESG (SPBPGOPT) Base 30/04/2018 = 100 S&P/BVL Enhanced Dividend (SPBVSDPT) Base 30/12/1991 = 100</p>	<p>S&P/BVL Peru Select 20% Capped ESG Tilted (SPBPGOPT) Base 30/10/2015 = 100 S&P/BVL Ingenius (SPBVLIPT) Base 19/09/2014 = 100 Indices Sectoriales y Subsectoriales Base 17/03/2006 = 100</p> <p>FRECUENCIA DE COTIZACION Se calcula tomando el número de sesiones de Rueda en las que un valor ha establecido cotización entre el número de Ruedas en determinado periodo (en el Boletín Diario se consideran las últimas 20 sesiones de negociación para el caso de los valores de renta variable y las últimas 60 sesiones para la frecuencia de los valores de renta fija en el mercado de negociación continua).</p> <p>CAPITALIZACION BURSÁTIL La Capitalización Bursátil BVL considera la suma de las valorizaciones de todas las acciones inscritas en nuestra Bolsa, a excepción de los valores emitidos en el exterior que no realizan actividades en el país. Tampoco se consideran los ADR's.</p> <p>MERCADO DE RENTA VARIABLE - Valores listados por Agente Promotor (Cuadro 5.1) Para información adicional sobre los valores inscritos por Agente Promotor (emisor, mercado principal, etc.) diríjase a https://www.bvl.com.pe/emisores/valores-extranjeros</p> <p>NEGOCIACIÓN EN BOLSAS EXTRANJERAS (CUADRO 22) Los valores que negocian en la Bolsa de Valores de Toronto (TSX) cotizan en dólares canadienses. Para efectos de esta publicación se ha efectuado la conversión a dólares estadounidenses utilizando el tipo de cambio provisto por Refinitiv en su terminal Eikon.</p> <p>RELACION DE PUBLICACIONES DE LA BVL</p> <table border="0"> <tr> <td>1. Boletín Diario</td> <td>5. Informe Bursátil (Mensual y Anexos Trimestrales)</td> </tr> <tr> <td>2. Bolmail BVL</td> <td>6. Estados Financieros Comparados</td> </tr> <tr> <td>3. Anexo Resumen Semanal</td> <td></td> </tr> <tr> <td>4. Anexo Resumen Mensual</td> <td></td> </tr> </table> <p>CALENDARIO DE FERIADOS (2022)</p> <table border="0"> <tr> <td>14 y 15 de Abril</td> <td>29 de Junio</td> <td>28 y 29 de Julio</td> </tr> <tr> <td>30 de Agosto</td> <td>01 de Noviembre</td> <td>8 de Diciembre</td> </tr> </table> <p>FUENTES DE INFORMACION</p> <p>REFINITIV Tipos de Cambio (9:00 hrs. y 16:00 hrs. Lima) Cotizaciones de Metales y Tasas de Interés (16:00 hrs. Lima)</p> <p>El Oro XAU y la Plata XAG son precios spot referenciales de diferentes contribuidores de Refinitiv Indices de Cotizaciones de otras Bolsas (17:00 hrs. Lima) Acciones, ADR's y ETF's cotizados en NYSE, NASDAQ, TSX, LSE y CBOE-BZX (17:00 hrs. Lima)</p> <p>CAVALI S.A. ICLV Obligaciones pendientes de vencimiento. Retribuciones CAVALI.</p> <p>VARIACION ANUAL EN DOLARES EN CUADROS DE INDICES S&P/BVL E INDICES DE BOLSAS MUNDIALES Para la variación en dólares de los índices S&P/BVL, se muestran los datos reportados por el proveedor S&P Dow Jones Indices. Para la variación en dólares de los índices de bolsas mundiales se considera el tipo de cambio provisto por Refinitiv en su terminal Eikon</p> <p>INDICES DE BOLSAS MUNDIALES Los índices del cuadro de "Índices de Cotizaciones - Bolsas Mundiales" se muestran en sus versiones retorno total, excepto el MSCI Colcap, que se muestra en versión retorno del precio</p>	1. Boletín Diario	5. Informe Bursátil (Mensual y Anexos Trimestrales)	2. Bolmail BVL	6. Estados Financieros Comparados	3. Anexo Resumen Semanal		4. Anexo Resumen Mensual		14 y 15 de Abril	29 de Junio	28 y 29 de Julio	30 de Agosto	01 de Noviembre	8 de Diciembre
1. Boletín Diario	5. Informe Bursátil (Mensual y Anexos Trimestrales)														
2. Bolmail BVL	6. Estados Financieros Comparados														
3. Anexo Resumen Semanal															
4. Anexo Resumen Mensual															
14 y 15 de Abril	29 de Junio	28 y 29 de Julio													
30 de Agosto	01 de Noviembre	8 de Diciembre													

27. Sociedades Agentes de Bolsa (SAB)

Sociedad Agente de Bolsa	CODIGO	DIRECCION	TELEFONOS
ACRES SOCIEDAD AGENTE DE BOLSA S.A.	ACR	AV. LOS INCAS 172, PISO 8-SAN ISIDRO-LIMA	500-6667
BBVA BOLSA SOCIEDAD AGENTE DE BOLSA S.A.	CON	REPUBLICA DE PANAMA N°3065, PISO 2 CENTRO COMERCIAL-SAN ISIDRO-LIMA	209-2380 209-2440
BNB VALORES PERU S.A. SOCIEDAD AGENTE DE BOLSA	BNB	AV. MANUEL OLGUIN N° 511-519-SANTIAGO DE SURCO-LIMA	2079300 2079385
BTG PACTUAL PERU S.A. SOCIEDAD AGENTE DE BOLSA	BTG	AV. SANTO TORIBIO 173, TORRE 8, OFICINA 602,-SAN ISIDRO-LIMA	616-4300 616-4302
CREDICORP CAPITAL SOCIEDAD AGENTE DE BOLSA S.A.	CRE	AV. EL DERBY N°055 TORRE 4 PISO 8 - SANTIAGO DE SURCO-SANTIAGO DE SURCO-LIMA	416-3333/313-2900 435-1244
DIVISO BOLSA SOCIEDAD AGENTE DE BOLSA S.A.	DVS	AV. DIONISIO DERTEANO 184 - PISO 19-SAN ISIDRO-LIMA	512-2460
FIT CAPITAL SOCIEDAD AGENTE DE BOLSA S.A.C.	ANS	AV. DEL PINAR N°110 OFICINAS 1005 - CENTRO EMPRESARIAL VISTACORP-SANTIAGO DE SURCO-LIMA	612-6500 7652837
GRUPO CORIL SOCIEDAD AGENTE DE BOLSA S.A.	GCO	CALLE MONTEROSA 256 PISO 12 CHACARILLA-SANTIAGO DE SURCO-LIMA	611-8000 611-8001
INTELIGO SOCIEDAD AGENTE DE BOLSA S.A.	ITG	AV. RICARDO RIVERA NAVARRETE N° 501, PISO 21 . EDIFICIO CAPITAL-SAN ISIDRO-LIMA	625-9500 625-9501
INVERSION Y DESARROLLO SOCIEDAD AGENTE DE BOLSA S.A.C.	IND	CALLE JUNÍN N° 142, OFICINA 206, MIRAFLORES, LIMA - San Isidro - Lima	625-4900
KALLPA SECURITIES SOCIEDAD AGENTE DE BOLSA S.A.	KAL	JR. MONTEROSA N°233, OFICINA 902 - CHACARILLA DEL ESTANQUE-SANTIAGO DE SURCO-LIMA	630-7500
LARRAIN VIAL SOCIEDAD AGENTE DE BOLSA S.A	LAR	AV. JORGE BASADRE N°310 - PISO 8, OF.804-SAN ISIDRO-LIMA	611-4300 611-4325
MAGOT SOCIEDAD AGENTE DE BOLSA S.A.C.	MAG	AV. COMANDANTE ESPINAR NRO. 560-MIRAFLORES-LIMA	617-8550
PROMOTORES E INVERSIONES INVESTA S.A. SAB	IVT	FRANCISCO MASIAS N°544 PISO 12-SAN ISIDRO-LIMA	614-8888 422-0360
RENTA 4 SOCIEDAD AGENTE DE BOLSA S.A.	RNT	AV. VICTOR ANDRES BELAUNDE 147, CENTRO EMPRESARIAL TORRE 1, OFICINA 202-SAN ISIDRO-LIMA	604-3400 604-3401
SCOTIA SOCIEDAD AGENTE DE BOLSA S.A.	SCO	CALLE ANDRES REYES 489, PISO 8-SAN ISIDRO-LIMA	211-6000 211-6039
SEMINARIO Y CIA. SOCIEDAD AGENTE DE BOLSA S.A.	S&S	CALLE AMADOR MERINO REYNA 267 OFICINA 801-SAN ISIDRO-LIMA	712-8282 712-8210
SOCIEDAD AGENTE DE BOLSA CARTISA PERU S.A.	CAR	CALLE GENERAL RECAVARREN 111 OF. 1101-MIRAFLORES-LIMA	619-3200 619-3229
SOCIEDAD AGENTE DE BOLSA SURA S.A.	SSU	AV. CANAVAL Y MOREYRA 522, MEZANINE-SAN ISIDRO-LIMA	440-0000 422-8037
TRADEK S.A. SOCIEDAD AGENTE DE BOLSA	TRD	CALLE TORIBIO POLO N° 327, OFICINA 503- EDIFICIO SOHO SHOP-MIRAFLORES-LIMA	611-4600 552-8775

Resumen Mensual Octubre 2022

Indicadores de Mercado

	Sep/2022	Oct/2022
Monto Negociado (Millones de dólares)		
RENDA VARIABLE	275.63	256.22
Acciones	250.70	240.44
ADRs	5.23	2.64
Cert. Patrim. Fideicomiso	0.00	0.00
Cert. Participacion. FIBRAS	0.24	0.00
Unid. Partic. Fondos Bursátiles o ETF	0.06	0.06
Cert. Fondos de Inversión	19.39	13.08
Cert. Suscripc. Preferente	0.00	0.00
RENDA FIJA	77.69	47.07
Mercado Continuo	62.38	41.29
Mercado de Dinero	15.31	5.78
COLOCACION PRIMARIA	0.00	1.06
OPERACIONES DE REPORTE Y PRESTAMO	10.26	15.86
REP Renta Variable	9.50	14.47
REP Renta Fija	0.76	1.39
Prestamo de Valores	0.00	0.00
MIENM	0.00	0.00
Capitalización Bursátil (Millones de dólares)	119,996.27	125,861.44
Indices BVL (Var. % mes)		
S&P/BVL Peru Select	+4.61 %	+8.68 %
S&P/BVL Peru General	+3.16 %	+8.47 %
S&P/BVL Peru General ESG	+4.15 %	+9.04 %
S&P/BVL LIMA 25	+2.81 %	+5.38 %
S&P/BVL Peru Select 20% Capped	+4.57 %	+8.50 %
S&P/BVL Peru Select 20% Capped ESG Tilted	+4.18 %	+7.95 %
S&P/BVL Enhanced Dividend	+2.14 %	+7.98 %
S&P/BVL Peru SmallCap	+2.85 %	+3.19 %
S&P/BVL Ingenius	-9.90 %	+7.45 %
Número de Operaciones		
RENDA VARIABLE	10,204	7,927
RENDA FIJA	104	74
COLOCACION PRIMARIA	0	20
OPERACIONES DE REPORTE Y PRESTAMO	237	267
MIENM	0	0
Tipo de Cambio (cierre mes)	3.9680	3.9740

Cifras en Millones de Dólares

Indice SP/BVL Peru Select

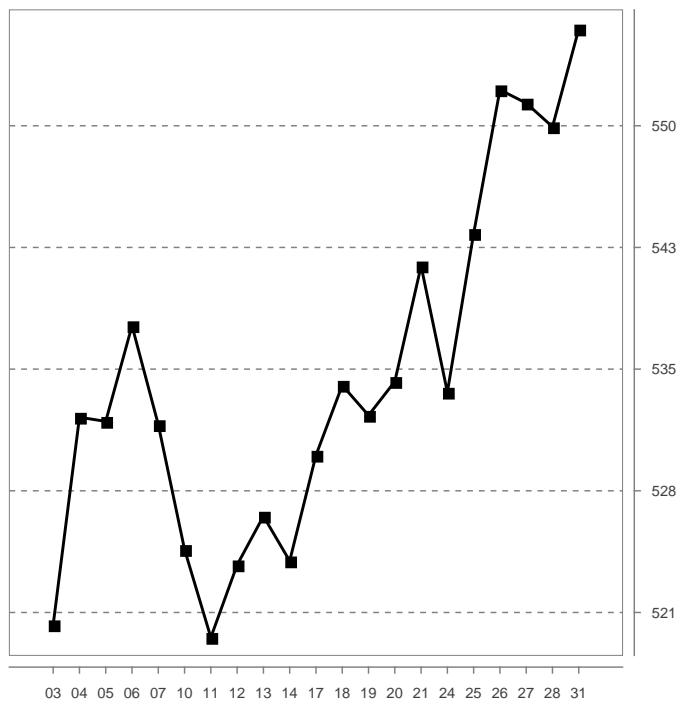

Monto Negociado

Millones de Dólares

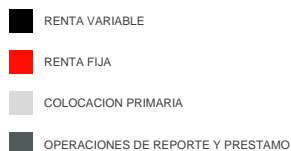
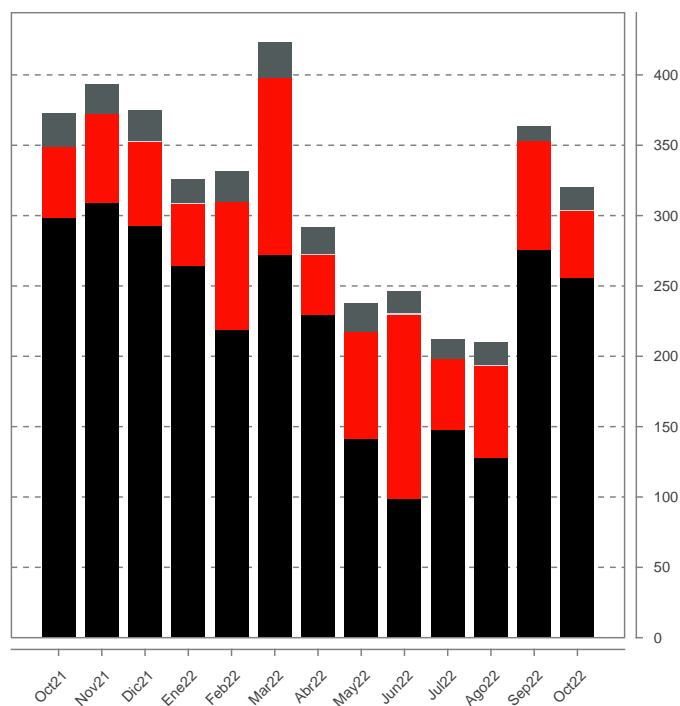

Capitalización Bursátil

	En dólares al 30/sep/2022	En dólares al 31/oct/2022
ADMINISTRADORAS DE FONDOS DE PENSIONES	117,127,901	116,951,060
AGRARIO	672,098,768	640,081,720
BANCOS Y FINANCIERAS	21,117,548,220	21,362,115,867
DIVERSAS	24,450,810,443	27,254,032,404
INDUSTRIALES	3,938,324,316	4,165,593,429
MINERAS	58,109,756,702	60,580,773,265
SEGUROS	3,421,464,691	3,416,298,916
SERVICIOS PÚBLICOS	5,288,359,181	5,468,017,714
DIVERSAS DE INVERSION	42,251,883	43,166,227
INDUSTRIALES DE INVERSION	855,547,394	919,508,333
MINERAS DE INVERSION	1,982,977,251	1,894,897,334

INDICES BURSATILES

(Al cierre de cada periodo)

STOCK MARKET INDEXES

(End of period)

	OCT21	NOV21	DIC21	Var.2021	ENE22	FEB22	MAR22	ABR22	MAY22	JUN22	JUL22	AGO22	SET22	OCT22	Var.2022
S&P/BVL Peru General	20,737.77	20,416.43	21,111.73	1.39 %	22,943.81	23,749.03	24,915.50	22,818.90	20,719.04	18,388.82	19,293.66	18,853.05	19,448.06	21,095.21	-0.08 %
Variación Mensual (MTD)	13.45 %	-1.55 %	3.41 %	--	8.68 %	3.51 %	4.91 %	-8.41 %	-9.20 %	-11.25 %	4.92 %	-2.28 %	3.16 %	8.47 %	--
Variación Acumulada (YTD)	-0.41 %	-1.95 %	1.39 %	--	8.68 %	12.49 %	18.02 %	8.09 %	-1.86 %	-12.90 %	-8.61 %	-10.70 %	-7.88 %	-0.08 %	--
S&P/BVL Peru Select	551.88	544.74	563.56	2.20 %	612.24	628.31	647.52	597.72	539.29	483.22	500.89	488.38	510.87	555.19	-1.49 %
Variación Mensual (MTD)	14.76 %	-1.29 %	3.45 %	--	8.64 %	2.62 %	3.06 %	-7.69 %	-9.78 %	-10.40 %	3.66 %	-2.50 %	4.61 %	8.68 %	--
Variación Acumulada (YTD)	0.09 %	-1.21 %	2.20 %	--	8.64 %	11.49 %	14.90 %	6.06 %	-4.31 %	-14.26 %	-11.12 %	-13.34 %	-9.35 %	-1.49 %	--
S&P/BVL Peru General ESG	916.54	883.91	908.62	-2.79 %	964.26	1,012.62	1,053.86	973.97	893.21	788.76	824.07	800.01	833.19	908.55	-0.01 %
Variación Mensual (MTD)	11.36 %	-3.56 %	2.80 %	--	6.12 %	5.02 %	4.07 %	-7.58 %	-11.69 %	-8.50 %	4.48 %	-2.92 %	4.15 %	9.04 %	--
Variación Acumulada (YTD)	-1.95 %	-5.44 %	-2.79 %	--	6.12 %	11.45 %	15.98 %	7.19 %	-1.70 %	-13.19 %	-9.31 %	-11.95 %	-8.30 %	-0.01 %	--
S&P/BVL LIMA 25	28,795.53	28,915.99	30,273.91	20.14 %	33,695.23	34,169.05	35,593.24	33,306.82	28,561.18	26,132.13	27,469.37	27,077.17	27,839.04	29,335.64	-3.10 %
Variación Mensual (MTD)	15.81 %	0.42 %	4.70 %	--	11.30 %	1.41 %	4.17 %	-6.42 %	-14.25 %	-8.50 %	5.12 %	-1.43 %	2.81 %	5.38 %	--
Variación Acumulada (YTD)	14.27 %	14.75 %	20.14 %	--	11.30 %	12.87 %	17.57 %	10.02 %	-5.66 %	-13.68 %	-9.26 %	-10.56 %	-8.04 %	-3.10 %	--
S&P/BVL Peru Select 20% Capped	219.45	215.80	222.44	-1.03 %	240.62	251.82	261.16	239.40	215.19	188.54	195.07	189.42	198.07	214.90	-3.39 %
Variación Mensual (MTD)	13.05 %	-1.66 %	3.08 %	--	8.17 %	4.65 %	3.71 %	-8.33 %	-10.11 %	-12.38 %	3.46 %	-2.90 %	4.57 %	8.50 %	--
Variación Acumulada (YTD)	-2.36 %	-3.98 %	-1.03 %	--	8.17 %	13.21 %	17.41 %	7.62 %	-3.26 %	-15.24 %	-12.30 %	-14.84 %	-10.96 %	-3.39 %	--
S&P/BVL Peru Select 20% Capped ESG Tilted	214.13	209.26	215.26	-2.20 %	228.63	238.95	247.61	227.51	205.28	183.50	191.79	188.85	196.74	212.39	-1.33 %
Variación Mensual (MTD)	10.98 %	-2.27 %	2.87 %	--	6.21 %	4.51 %	3.62 %	-8.12 %	-9.77 %	-10.61 %	4.52 %	-1.53 %	4.18 %	7.95 %	--
Variación Acumulada (YTD)	-2.72 %	-4.93 %	-2.20 %	--	6.21 %	11.00 %	15.03 %	5.69 %	-4.64 %	-14.76 %	-10.90 %	-12.27 %	-8.61 %	-1.33 %	--
S&P/BVL Enhanced Dividend	195.27	197.64	207.16	6.08 %	228.84	229.48	240.56	216.53	199.50	177.75	185.28	183.28	187.20	202.14	-2.42 %
Variación Mensual (MTD)	14.08 %	1.21 %	4.82 %	--	10.47 %	0.28 %	4.83 %	-9.99 %	-10.90 %	-10.90 %	4.24 %	-1.08 %	2.14 %	7.98 %	--
Variación Acumulada (YTD)	-0.00 %	1.21 %	6.08 %	--	10.47 %	10.77 %	16.12 %	4.52 %	-3.70 %	-14.20 %	-10.56 %	-11.53 %	-9.64 %	-2.42 %	--
S&P/BVL Peru SmallCap	176.51	172.06	183.25	23.86 %	207.20	202.28	205.65	196.13	164.74	153.10	160.26	158.78	163.31	168.52	-8.04 %
Variación Mensual (MTD)	18.95 %	-2.52 %	6.50 %	--	13.07 %	-2.37 %	1.67 %	-4.63 %	-16.00 %	-7.07 %	4.68 %	-0.92 %	2.85 %	3.19 %	--
Variación Acumulada (YTD)	19.31 %	16.30 %	23.86 %	--	13.07 %	10.38 %	12.22 %	7.03 %	-10.10 %	-16.45 %	-12.55 %	-13.35 %	-10.88 %	-8.04 %	--
S&P/BVL Ingenius	761.90	800.51	789.03	48.36 %	690.31	642.92	658.59	567.82	535.85	496.57	570.73	537.04	483.88	519.92	-34.11 %
Variación Mensual (MTD)	3.95 %	5.07 %	-1.43 %	--	-12.51 %	-6.87 %	2.44 %	-13.78 %	-5.63 %	-7.33 %	14.93 %	-5.90 %	-9.90 %	7.45 %	--
Variación Acumulada (YTD)	43.26 %	50.52 %	48.36 %	--	-12.51 %	-18.52 %	-16.53 %	-28.04 %	-32.09 %	-37.07 %	-27.67 %	-31.94 %	-38.67 %	-34.11 %	--
INDICES SECTORIALES:															
S&P/BVL CONSUMER	1,148.16	1,126.65	1,147.99	5.45 %	1,220.12	1,180.12	1,166.67	1,154.13	1,031.26	969.63	1,063.79	1,094.13	1,160.90	1,249.09	8.81 %
S&P/BVL FINANCIALS	951.03	880.37	906.10	-12.36 %	1,008.68	1,039.11	1,147.85	975.57	972.23	859.49	939.11	918.78	902.42	1,063.49	17.37 %
S&P/BVL INDUSTRIALS	230.87	238.05	258.07	35.43 %	282.90	271.07	274.37	264.36	226.62	220.45	223.20	226.14	226.52	237.74	-7.88 %
S&P/BVL MINING	390.00	395.88	411.60	5.55 %	427.19	465.84	494.12	443.39	400.68	330.00	329.86	314.66	328.49	338.46	-17.77 %
S&P/BVL PUBLIC SERVICES	566.08	577.92	548.50	-10.68 %	578.38	598.86	617.98	579.50	538.84	536.09	609.43	614.21	619.94	618.98	12.85 %
INDICES SUBSECTORIALES:															
S&P/BVL ELECTRIC	552.63	564.19	535.47	-10.68 %	564.64	584.64	603.30	565.73	526.04	523.35	594.95	599.62	605.21	604.28	12.85 %
S&P/BVL CONSTRUCTION	245.91	261.46	283.38	35.51 %	295.24	287.48	284.02	271.39	227.91	218.84	227.86	224.70	219.26	229.94	-18.86 %

S&P/BVL Peru Select Base 17/03/2006 = 100 - S&P/BVL Peru General Base 30/12/1991 = 100 - S&P/BVL Peru Select 20% Capped Base 18/09/2015 = 100 - S&P/BVL Enhanced Dividend Base 30/04/2015 = 100 - Indices S&P/BVL Sectoriales y Subsectoriales Base 17/03/2006 = 100 - S&P/BVL Peru Select 20% Capped ESG Tilted Base 30/10/2015 = 100 - S&P/BVL Ingenius Base 19/09/2014 = 100 - S&P/BVL Peru General ESG Base 30/04/2018 = 100

Montos Negociados

Traded Value

Renta Variable, Renta Fija y Reporte

En miles de Dólares

Sector	OCT 21	NOV 21	DIC 21	TOTAL 2021	ENE 22	FEB 22	MAR 22	ABR 22	MAY 22	JUN 22	JUL 22	AGO 22	SET 22	OCT 22	TOTAL 2022
RENTA VARIABLE	298,599	309,086	292,723	4,353,861	264,507	218,714	272,022	229,303	141,815	98,664	147,436	127,537	275,630	256,220	2,031,848
Acciones	284,320	279,448	265,423	4,065,974	231,210	185,570	241,486	210,296	119,516	75,598	118,207	110,351	250,705	240,443	1,783,383
Acciones de Capital	279,220	256,241	245,533	3,808,682	205,186	145,426	208,278	195,461	114,071	66,527	115,567	107,102	189,377	231,497	1,579,402
A.F.P.	0	0	0	0	0	0	0	0	0	0	0	0	0	0	0
Bancos y Financieras	2,812	3,273	29,352	93,821	4,636	8,392	4,288	3,801	4,272	6,807	49,909	2,202	21,838	5,552	111,697
Agrario	530	1,506	1,453	9,506	3,915	1,161	1,047	2,030	1,734	1,015	718	864	930	1,024	14,436
Industriales	55,714	26,432	54,842	431,622	19,553	14,441	23,507	39,397	19,958	13,011	20,513	35,033	14,029	8,142	207,584
Mineras	15,036	115,098	76,913	397,441	67,366	36,790	29,761	26,983	20,901	14,698	3,606	9,364	23,021	22,740	255,230
Seguros	40	18	34	130,883	14	12	17	13	3	1	4	8	8	8	99,915
Servicios Publicos	928	1,164	589	644,193	1,662	4,838	2,821	1,877	1,645	569	785	590	47,403	10,032	72,222
Diversas	20,558	13,749	18,381	249,199	36,749	7,088	10,407	23,763	18,114	7,544	3,319	8,152	26,505	8,621	150,261
Val. emitidos en el extranjero	105,855	29,889	16,640	848,016	32,058	31,011	99,929	65,188	34,025	14,986	30,447	33,303	40,650	42,656	424,252
Otros Valores Extranjeros*	77,746	65,111	47,329	1,004,001	39,234	41,694	37,501	32,410	13,419	7,897	6,267	17,497	14,994	32,815	243,726
Acciones de Inversión	4,680	22,930	19,794	251,298	25,690	39,658	31,890	14,645	5,356	9,004	2,593	3,263	61,238	8,897	202,232
Industriales	2,604	2,866	3,095	113,824	3,217	2,973	2,153	4,312	2,598	2,618	1,324	2,229	1,662	7,718	30,804
Mineras	2,070	20,056	16,696	137,319	22,467	36,672	29,729	10,327	2,752	6,386	1,261	1,015	59,534	1,152	171,295
Diversas	6	8	2	154	6	14	8	5	6	0	7	19	41	27	134
Juniors	421	277	96	5,994	334	486	319	190	90	67	47	77	90	49	1,749
ADRs	5,733	7,869	8,371	104,380	10,282	15,673	11,999	10,111	9,640	4,814	3,569	4,920	5,234	2,636	78,878
Cert. Patrim. Fideicomiso	0	0	0	0	0	0	0	0	0	0	0	0	0	0	0
Cert. Participación. FIBRAS	5	242	31	1,388	3	228	175	210	0	38	97	55	238	3	1,046
Unid. Partic. Fondos Bursátiles o ETF	169	16	47	417	85	89	78	432	132	661	592	453	62	55	2,639
Cert. Fondos de Inversión	8,367	21,511	18,850	181,696	22,926	17,155	18,283	8,253	12,527	17,554	24,971	11,758	19,392	13,082	165,902
Cert. Suscripc. Preferente	5	0	0	5	0	0	0	0	0	0	0	0	0	0	0
RENTA FIJA	50,304	63,618	59,427	1,007,179	43,827	90,958	125,502	43,011	75,414	130,851	51,048	65,979	77,685	47,070	751,346
Mercado Continuo	36,602	56,005	42,352	844,382	40,967	71,865	75,327	37,543	60,923	111,200	45,064	56,779	62,379	41,291	603,338
MC Bonos	36,602	51,708	41,131	815,332	37,123	68,370	69,095	36,104	58						

Nemónico Symbol	Acciones en Circulación(*) Shares in Circulation	Valor Nominal Par Value \$/	Capitalización Bursátil (**) Market Cap. \$/	Valor Contable Book Value	Frec. Freq. %	Rendim. Mensual Profitability
CHUBSGC1	6,800,000	9.05	61,540,000	18.33 S	--	--
CRECERC1	65,586,202	1.00	65,586,202	0.77 S	--	--
INSURC1	36,812,276	1.00	36,812,276	3.06 J	--	--
INTSEGC1	958,281,630	1.00	958,281,630	1.02 S	--	--
LIBSEGC1	23,580,000	1.00	23,580,000	0.87 S	--	--
MAPFSGC1	497,449,792	1.00	5,576,412,168	1.52 S	--	--
OHIOC1	136,091,500	1.00	136,091,500	0.47 J	--	--
PACIFIC1	120,531,675	10.00	3,802,774,346	17.85 S	--	--
POSITIC1	493,613,032	1.00	488,676,902	1.15 J	--	--
POSITVC1	540,387,788	1.00	540,387,788	1.13 J	--	--
PROTECC1	230,241,063	1.00	230,241,063	1.08 S	--	--
QUALSGC1(3)	254,919,701	1.00	40,787,152	0.20 S	--	--
RIMSEGC1	1,651,800,000	1.00	1,172,778,000	1.26 S	--	--
SECREXC1	22,336,978	1.00	22,336,978	2.57 S	--	--
VIVSEGC1	107,451,761	1.00	112,824,349	0.40 S	--	--
DIVERSAS DE INVERSION / ASSORTED OF INVESTMENT						
BAYERI1(8)	897,140	1.00	12,649,674	10.74 J	--	--
COCESU1	16,077,539	1.00	11,254,277	2.38 S	--	--
CONCESH1	25,914,091	1.00	90,699,318	2.15 J	9.52	4.48
ENPACI1	36,609,379	0.06	9,152,345	0.30 J	--	--
FILAMEI1	11,751,082	1.00	8,108,247	2.38 J	--	--
FOSSALI1(5)	2,564,017	1.00	2,564,017	0.11 S	--	--
FUTURAI1	15,524,521	1.00	34,153,946	8.00 S	--	--
IIDEI1	3,081,853	1.00	496,178	1.08 J	--	--
INVCOR11	2,065,365	1.00	2,065,365	9.15 J	--	--
MEPSA1	115,381	1.00	399,218	1.28 J	--	--
INDUSTRIALES DE INVERSION / INDUSTRIAL OF INVESTMENT						
ALICORI1	7,388,470	1.00	31,031,574	3.90 J	--	--
BACKUSI1	63,228,324	1.00	1,517,479,776	3.03 J	80.95	14.29
BACKUSI2	506,286,391	1.00	506,286,391	3.03 J	--	--
CAUCHOI1(11)	3,655,091	1.00	3,837,846	1.50 J	--	--
CIAREQI1	2,030,381	1.00	2,030,381	11.49 S	--	--
CORAREI1	182,407,512	1.00	266,314,968	2.49 S	80.95	4.29
CORLINI1(12)	71,965,514	1.00	272,029,643	2.42 S	4.76	-4.30
CPACASI1	40,278,894	1.00	145,004,018	2.88 S	19.05	26.32
CRETEXI1	10,475,638	1.00	8,485,267	2.34 J	--	--
ELCOMEI1	35,794,872	1.00	25,056,410	3.50 S	9.52	--
ETERNI1	5,177,620	1.00	8,387,744	7.42 J	--	--
ETNAI1	22,680,289	1.00	12,474,159	1.73 J	4.76	--
GLORIAI1	39,117,107	1.00	312,936,856	3.17 J	4.76	6.67
HIDROSI1	21,602,650	1.00	4,752,583	3.23 J	--	--
IEQSAI1	13,365,837	1.00	4,143,409	2.41 J	--	--
INDECOI1	4,868,936	1.00	15,921,421	1.99 S	4.76	63.09
MICHEI1	3,272,805	1.00	22,876,907	7.14 S	4.76	235.08
PIURAI1(1)	12,749,762	1.00	254,995	--	--	--
QUIMPAI1	71,841,306	1.00	61,065,110	2.90 J	--	100.00
RECORDI1	9,603,364	1.00	8,931,129	4.08 S	--	--
SANMIGI1(13)	--	1.00	--	--	--	--
SNJUANI1	13,676,995	1.00	410,309,850	3.01 J	19.05	--
UNITEXI1(11)	42,693,177	1.00	14,515,680	0.72 J	4.76	29.31
MINERAS DE INVERSION / MINING OF INVESTMENT						
BROCALI1	6,526,230	7.00	29,368,035	9.41 S	4.76	-14.70
BUENAVI1	744,640	10.00	11,847,222	42.64 S	--	--
CASTROH1(11)	35,549,028	1.00	35,549,028	--	--	--
LUISAI1	664,671	1.00	124,293,477	89.52 J	4.76	1.08
MINCORI1	4,088,863	1.00	42,933,062	18.46 J	66.67	-17.31
MINSURI1	961,000,840	1.00	3,344,282,923	1.91 S	90.48	-8.72
MOROCCI1	36,194,985	1.00	26,060,389	1.21 S	47.62	-16.28
NEXAPEI1	21,415,462	1.00	36,406,285	2.11 S	19.05	-3.41
PERUBAI1	17,454,224	1.00	66,151,509	4.33 S	--	--
SPCCPI1	54,209,936	1.00	3,577,855,776	--	--	--
SPCCPI2	3,439,543	1.00	235,574,300	--	--	--
VALORES EMITIDOS EN EL EXTRANJERO / SECURITIES ISSUED ABROAD						
BAP	94,382,317	US\$ 5.00	54,685,982,787	US\$ 74.92 J	100.00	18.42
IFS	115,447,705	--	11,240,334,902	--	85.71	22.50
INRETC1	108,746,887	--	14,909,524,448	--	90.48	3.77
INTCOBC1	134,117,024	US\$ 12.00	6,395,772,641	US\$ 19.47 J	--	--
MIRL	231,135,028	--	55,111,836	--	9.52	-7.69
SOCO	884,596,086	US\$ 0.01	165,223,087,751	US\$ 8.03 J	76.19	4.07
SMT	163,934,745	--	148,536,682	--	28.57	-54.40
TV(9)	--	--	--	--	--	--
A.D.R.'s / AMERICAN DEPOSITORY RECEIPTS						
BVN	--	--	--	--	95.24	4.99
CPAC	--	--	--	--	--	--
TEF	--	--	--	--	23.81	-12.33
FONDOS DE INVERSION / INVESTMENT FUNDS						
FIACWCF1	--	US\$ 1,000.00	--	--	--	--
FICCOMP10	--	US\$ 100.00	--	--	14.29	0.50
FICCOMP1	--	US\$ 100.00	--	--	95.24	0.58
FICCOMP2	--	US\$ 100.00	--	--	33.33	0.59
FICCOMP4	--	US\$ 100.00	--	--	--	--
FICCOMP5	--	US\$ 100.00	--	--	23.81	0.40
FICCOMP6	--	US\$ 100.00	--	--	33.33	0.83
FICCOMP9	--	US\$ 100.00	--	--	52.38	0.48
FICOIF5	--	US\$ 1.00	--	--	23.81	0.59
FICOIF7	--	US\$ 100.00	--	--	33.33	0.87
FICORPS	--	100.00	--	--	100.00	0.65
FICORPS2	--	100.00	--	--	100.00	0.66
FICORPS3	--	100.00	--	--	100.00	0.57

Nemónico Symbol	Acciones en Circulación(*) Shares in Circulation	Valor Nominal Par Value \$/	Capitalización Bursátil (**) Market Cap. \$/	Valor Contable Book Value	Frec. Freq. %	Rendim. Mensual Profitability
FICORPS4	--	100.00	--	--	100.00	0.66
FICORPS5	--	100.00	--	--	100.00	0.58
FIIMRENT(9)	--	--	--	--	--	--
FILXGARF	--	US\$ 20.00	--	--	--	--
FILXGLAH	--	US\$ 100.00	--	--	--	--
JUNIORS / JUNIORS						
AGMR	186,419,860	--	214,841,432	--	--	--
ALT(S)	145,632,143	--	8,102,390	--	--	-15.00
BCM	153,408,708	--	627,935,592	--	--	--
DNT	269,690,160	--	128,609,844	--	23.81	14.28
PML	264,375,058	--	89,303,251	--	14.29	--
PPX	512,452,541	--	38,693,242	--	--	--
REG	101,849,844	--	376,418,690	--	--	--
RIO	257,510,649	--	470,739,767	--	--	--
TK	391,303,927	--	264,357,107	--	4.76	-15.00
TORO	62,591,960	--	141,782,056	--	--	--
CERT. PARTI. FIBRAS / FIBRAS						
FIBCCAP	--	US\$ 97.36	--	--	--	-2.35
FIBPRIME	--	US\$ 9.75506272	--	--	4.76	-0.66
UNID. PARTIC. FONDOS BURSATILES O ETF / UNIT. PARTIC. STOCK FUNDS OR ETF						
ETPERUD	--	--	--	--	100.00	5.11
VALORES EXTRANJEROS LISTADOS POR AGENTE PROMOTOR / FOREIGN SECURITIES LISTED BY PROMOTER AGENT						
A(9)	--	--	--	--	--	--
AAL	--	--	--	--	23.81	11.97
AAPL	--	--	--	--	52.38	7.83
ABX	--	--	--	--	9.52	-2.49
ACN	--	--	--	--	--	--
ACWI	--	--	--	--	--	--
ADBE	--	--	--	--	9.52	15.77
ADI	--	US\$ 0.16	--	--	--	--
AEP	--	US\$ 6.50	--	--	--	--
AGG	--	--	--	--	4.76	-6.22
AIG	--	US\$ 2.50	--	--	--	--
AIQ	--	--	--	--	--	--
AMZN	--	US\$ 0.01	--	--	61.90	-11.21
ARKF	--	--	--	--	4.76	-71.66
ARKG	--	--	--	--	--	--
ARKK	--	--	--	--	14.29	0.79
ARKQ	--	--	--	--	--	--
ARKW	--	--	--	--	--	--
AT1	--	--	--	--	--	--
AXP	--	US\$ 0.20	--	--	--	--
BA	--	US\$ 5.00	--	--	9.52	-7.09
BAC	--	--	--	--	9.52	17.70
BBH(9)	--	--	--	--	--	--
BBVA	--	--	--	--	9.52	14.33
BGRN	--	--	--	--	--	--
BIDU	--	--	--	--	--	--
BIZD(9)	--	--	--	--	--	--
BKCH	--	--	--	--	--	--
BKNG	--	--	--	--	--	--
BKR	--	--	--	--	--	37.72
BLK	--	US\$ 0.01	--	--	9.52	-19.92
BMY	--	US\$ 0.10	--	--	4.76	--
BNDW	--	--	--	--	--	--
BOTZ	--	--	--	--	--	-21.62
BRF(9)	--	--	--	--	--	--
BRK/B	--	--	--	--	19.05	8.19
BRZU	--	--	--	--	4.76	-10.55
BSV	--	--	--	--	--	--
BTCCU	--	--	--	--	--	-40.64
BUG	--	--	--	--	--	--
C	--	US\$ 0.01	--	--	33.33	9.61
CAT	--	US\$ 1.00	--	--	--	--
CBU0	--	--	--	--	--	--
CBU7	--	--	--	--	--	--
CCL	--	US\$ 0.01	--	--	--	--
CEMA	--	--	--	--	--	--
CHIK	--	--	--	--	--	--
CIBR	--	--	--	--	--	--
CL	--	US\$ 1.00	--	--	--	--
CLOU	--	--	--	--	--	--
CLX	--	US\$ 1.00	--	--	--	--
CMCSA	--	US\$ 0.01	--	--	--	--
CMG	--	US\$ 0.01	--	--	--	--
CNRG(9)	--	--	--	--	--	--
COF	--	US\$ 0.01	--	--	--	--
COPX	--	--	--	--	--	--
COQQ	--	--	--	--	--	--
CRBN	--	--	--	--	--	--
CRM	--	--	--	--	--	--
CSCO	--	--	--	--	--	-21.44
CSPX	--	--	--	--	--	--
CTEC	--	--	--	--	--	--
CTSH	--	US\$ 0.01	--	--	--	28.89
CUSS	--	--	--	--	--	--
CVS	--	US\$ 0.01	--	--	9.52	-9.08
DAL	--	--	--	--	--	--
DIA	--	--	--	--	--	--

Nemónico Symbol	Acciones en Circulación(*) Shares in Circulation	Valor Nominal Par Value \$/	Capitalización Bursátil (***) Market Cap. \$/	Valor Contable Book Value	Frec. Freq. %	Rendim. Mensual Profitability	Nemónico Symbol	Acciones en Circulación(*) Shares in Circulation	Valor Nominal Par Value \$/	Capitalización Bursátil (***) Market Cap. \$/	Valor Contable Book Value	Frec. Freq. %	Rendim. Mensual Profitability
DIS	--	US\$ 0.01	--	--	9.52	6.80	JNUG	--	--	--	--	4.76	-12.09
DIV	--	--	--	--	--	--	JPM	--	US\$ 1.00	--	--	28.57	15.31
DRIV	--	--	--	--	--	--	KBWY(9)	--	--	--	--	--	--
DSI(9)	--	--	--	--	--	--	KHC	--	US\$ 0.01	--	--	--	--
DUST	--	--	--	--	9.52	-29.69	KO	--	US\$ 0.25	--	--	--	--
DVY(9)	--	--	--	--	--	--	KOMP(9)	--	--	--	--	--	--
EA	--	US\$ 0.01	--	--	--	--	KRE	--	--	--	--	--	--
EAGG	--	--	--	--	--	--	KWEB	--	--	--	--	4.76	-64.93
ECH	--	--	--	--	--	--	LCTU	--	--	--	--	--	--
EEM	--	--	--	--	9.52	-11.28	LIT	--	--	--	--	--	--
EFA	--	--	--	--	14.29	-4.30	LQDA	--	--	--	--	9.52	-19.77
EIMI	--	--	--	--	--	--	LVS	--	--	--	--	9.52	-10.60
EMB	--	--	--	--	--	--	LW	--	US\$ 1.00	--	--	--	32.79
EMCA	--	--	--	--	4.76	-17.19	MA	--	--	--	--	4.76	-20.63
EMCR	--	--	--	--	--	-16.63	MCHI	--	--	--	--	4.76	-51.16
EPU	--	--	--	--	--	--	MDLZ	--	--	--	--	--	--
ERTH	--	--	--	--	--	--	MDY	--	--	--	--	--	--
ESGD	--	--	--	--	--	-19.76	META	--	--	--	--	42.86	-31.83
ESGU	--	--	--	--	--	--	MGK	--	--	--	--	--	--
ESGV	--	--	--	--	--	--	MOON	--	--	--	--	--	--
ETHHU	--	--	--	--	--	-32.10	MORT(9)	--	--	--	--	--	--
EUFN	--	--	--	--	--	-8.20	MOTG(9)	--	--	--	--	--	--
EWG	--	--	--	--	4.76	-23.22	MRK	--	US\$ 0.50	--	--	4.76	8.10
EWJ	--	--	--	--	4.76	-7.26	MRNA	--	--	--	--	4.76	24.64
EWRE(9)	--	--	--	--	--	--	MRO	--	US\$ 1.00	--	--	--	--
EWZ	--	--	--	--	4.76	10.58	MS	--	US\$ 0.01	--	--	--	--
EZU	--	--	--	--	--	--	MSCI	--	US\$ 0.01	--	--	--	--
F	--	US\$ 0.01	--	--	--	--	MSFT	--	--	--	--	42.86	-4.34
FAS	--	--	--	--	--	--	MU	--	US\$ 0.10	--	--	--	--
FCX	--	US\$ 0.10	--	--	28.57	12.89	NEE	--	--	--	--	--	--
FDX	--	US\$ 0.10	--	--	4.76	4.31	NEM	--	US\$ 1.60	--	--	--	--
FEP(9)	--	--	--	--	--	--	NFLX	--	--	--	--	38.10	19.11
FEZ	--	--	--	--	9.52	2.17	NKE	--	--	--	--	19.05	-17.40
FINX	--	--	--	--	--	-35.00	NOBL	--	--	--	--	--	--
FLTR(9)	--	--	--	--	--	--	NOW	--	--	--	--	--	--
FTEK(9)	--	--	--	--	--	--	NUGT	--	--	--	--	19.05	9.73
FXI	--	--	--	--	9.52	-19.48	NVDA	--	--	--	--	33.33	7.39
GDX	--	--	--	--	66.67	11.07	NXTG	--	--	--	--	--	--
GDXJ	--	--	--	--	--	--	OIH	--	--	--	--	4.76	-0.22
GE	--	US\$ 0.01	--	--	4.76	-28.42	ONLN	--	--	--	--	--	--
GILD	--	--	--	--	--	--	PARA	--	--	--	--	19.05	-15.95
GLD	--	--	--	--	--	--	PAVE	--	--	--	--	9.52	-7.62
GM	--	US\$ 0.01	--	--	4.76	-15.80	PAWZ	--	--	--	--	--	--
GMF	--	--	--	--	--	-20.93	PBW	--	--	--	--	--	--
GOOG	--	--	--	--	14.29	-3.89	PEJ	--	--	--	--	--	--
GOOGL	--	--	--	--	33.33	-1.67	PFE	--	--	--	--	14.29	1.78
GS	--	US\$ 0.01	--	--	--	--	PFFD	--	--	--	--	--	--
GWX	--	--	--	--	--	--	PFXF(9)	--	--	--	--	--	--
HAIL	--	--	--	--	--	--	PG	--	US\$ 1.00	--	--	--	--
HBM	--	--	--	--	76.19	-5.86	PGJ	--	--	--	--	--	--
HD	--	US\$ 0.05	--	--	--	-6.18	PHDG	--	--	--	--	--	--
HDV	--	--	--	--	4.76	-0.80	PHO	--	--	--	--	--	--
HEDJ	--	--	--	--	--	-7.72	PID	--	--	--	--	--	--
HERO	--	--	--	--	--	-18.85	PRF	--	--	--	--	--	--
HJEN	--	--	--	--	--	--	PSP	--	--	--	--	--	--
HYDR	--	--	--	--	--	--	PYPL	--	--	--	--	14.29	-4.50
HYEM	--	--	--	--	--	--	QCOM	--	--	--	--	--	--
HYG	--	--	--	--	--	--	QQQ	--	--	--	--	9.52	0.18
IAU	--	--	--	--	--	--	QUAL	--	--	--	--	--	--
IBB	--	--	--	--	--	--	QYLD	--	--	--	--	4.76	-22.81
IBM	--	US\$ 0.20	--	--	4.76	2.25	RAAX	--	--	--	--	--	--
ICF(9)	--	--	--	--	--	--	REET(9)	--	--	--	--	--	--
ICLN	--	--	--	--	--	--	REGN	--	--	--	--	--	--
IDTM	--	--	--	--	4.76	-17.13	REM	--	--	--	--	--	--
IDTP	--	--	--	--	--	--	REMX	--	--	--	--	--	--
IEF	--	--	--	--	--	--	REZ	--	--	--	--	--	--
IEFA	--	--	--	--	--	--	RSP	--	--	--	--	--	--
IFGL(9)	--	--	--	--	--	--	RTX	--	US\$ 1.00	--	--	--	--
IGF	--	--	--	--	--	--	RWX(9)	--	--	--	--	--	--
IGSB	--	--	--	--	--	--	SBUX	--	--	--	--	4.76	-4.12
IGV	--	--	--	--	--	--	SDG	--	--	--	--	--	--
IHE	--	--	--	--	--	--	SDHA	--	--	--	--	--	--
IHI	--	--	--	--	--	--	SDIA	--	--	--	--	--	--
IHYA	--	--	--	--	4.76	-4.19	SDS	--	--	--	--	--	--
ILF	--	--	--	--	--	--	SHY	--	--	--	--	4.76	-1.08
INDA	--	--	--	--	--	--	SIL	--	--	--	--	--	-38.09
INTC	--	--	--	--	28.57	-1.31	SKYY(9)	--	--	--	--	--	--
INTU	--	US\$ 0.01	--	--	--	--	SLV	--	--	--	--	66.67	5.87
IQLT	--	--	--	--	--	--	SLX	--	--	--	--	--	--
ISAC	--	--	--	--	--	--	SMH	--	--	--	--	--	--
ISRA(9)	--	--	--	--	--	--	SMT/UK	--	US\$ 0.05	--	--	4.76	-57.82
ITA	--	--	--	--	--	--	SOXX	--	--	--	--	--	--
IUAA	--	--	--	--	--	--	SPG	--	--	--	--	4.76	-41.62
IUFS	--	--	--	--	--	--	SPGI	--	US\$ 1.00	--	--	--	--
IUIT	--	--	--	--	--	--	SPHB	--	--	--	--	--	--
IUQA	--	--	--	--	4.76	--	SPLV	--	--	--	--	--	--
IUSG	--	--	--	--	--	--	SPXL	--	--	--	--	4.76	9.00
IUVL	--	--	--	--	--	--	SPY	--	--	--	--	61.90	8.33
IVE	--	--	--	--	--	--	SPYG	--	--	--	--	--	--
IVV	--	--	--	--	4.76	0.12	SPYV	--	--	--	--	--	--
IWM	--	--	--	--	--	--	SRET	--	--	--	--	--	--
IXC	--	--	--	--	--	--	SRLN	--	--	--	--	--	--
IYR	--	--	--	--	4.76	-23.02	SSO	--	--	--	--	4.76	-73.87
JETS	--	--	--	--	4.76	-14.69	STLA	--	--	--	--	--	--
JNJ	--	US\$ 1.00	--	--	--	--	SUAS	--	--	--	--	--	--

Nemónico Symbol	Acciones en Circulación(*) Shares in Circulation	Valor Nominal Par Value S/	Capitalización Bursátil (**) Market Cap. S/	Valor Contable Book Value	Frec. Freq. %	Rendim. Mensual Profitability
SUSL	--	--	--	--	--	--
SWK	--	US\$ 2.50	--	--	--	--
T	--	US\$ 1.00	--	--	9.52	7.34
TAN	--	--	--	--	--	--
TGT	--	US\$ 0.0833	--	--	4.76	-18.30
TIP	--	--	--	--	--	--
TIP5	--	--	--	--	--	--
TMO	--	US\$ 1.00	--	--	--	--
TMUS	--	--	--	--	--	--
TQQQ	--	--	--	--	--	-50.03
TSLA	--	--	--	--	80.95	-16.75
TSN	--	US\$ 0.10	--	--	--	--
UCO	--	--	--	--	4.76	-76.84
UDVD	--	--	--	--	--	--
UNH	--	US\$ 0.01	--	--	4.76	4.64
UPRO	--	--	--	--	--	-76.64
URA	--	--	--	--	--	--
USMV	--	--	--	--	--	--
USO	--	--	--	--	--	--
USXF	--	--	--	--	--	--
UUP	--	--	--	--	--	--
V	--	--	--	--	28.57	11.99
VB	--	--	--	--	--	--
VBR	--	--	--	--	--	--
VCEB	--	--	--	--	--	--
VCSH	--	--	--	--	--	--
VEA	--	--	--	--	19.05	-2.03
VGK	--	--	--	--	--	-13.54
VIG	--	--	--	--	--	--
VIGI	--	--	--	--	--	--
VLUE	--	--	--	--	--	--
VMC	--	US\$ 1.00	--	--	--	--
VNM(9)	--	--	--	--	--	--
VPL	--	--	--	--	--	--
VT	--	--	--	--	--	--
VTI	--	--	--	--	4.76	--

Nemónico Symbol	Acciones en Circulación(*) Shares in Circulation	Valor Nominal Par Value S/	Capitalización Bursátil (**) Market Cap. S/	Valor Contable Book Value	Frec. Freq. %	Rendim. Mensual Profitability
VTV	--	--	--	--	4.76	-5.28
VUG	--	--	--	--	--	-15.00
VVO	--	--	--	--	--	--
VYM	--	--	--	--	--	--
VYMI	--	--	--	--	--	--
VZ	--	US\$ 0.10	--	--	4.76	-28.82
WFC	--	US\$ 1.67	--	--	--	--
WMT	--	US\$ 0.10	--	--	--	--
WPM	--	--	--	--	--	--
WPS(9)	--	--	--	--	--	--
XBI	--	--	--	--	--	-31.04
XLB	--	--	--	--	--	--
XLE	--	--	--	--	14.29	11.87
XLF	--	--	--	--	9.52	-4.74
XLI	--	--	--	--	--	--
XLK	--	--	--	--	--	--
XLP	--	--	--	--	--	--
XLRE	--	--	--	--	--	--
XLU	--	--	--	--	--	--
XLV	--	--	--	--	--	--
XLY	--	--	--	--	--	0.93
XME	--	--	--	--	--	--
XOM	--	US\$ 1.00	--	--	33.33	28.22
XOP	--	--	--	--	--	--
XVV	--	--	--	--	--	--
ZM	--	--	--	--	4.76	0.29

NOTAS:

(*) Para el presente reporte se considera como "Acciones en Circulación", además de las acciones efectivamente entregadas, a las acciones liberadas una vez producida la fecha de corte, así como a las acciones provenientes de aumentos de capital por aportes una vez producida su suscripción.

(**) La Capitalización Bursátil de los títulos sin cotización al cierre de mes, ha sido calculada con el V.N. respectivo. En el caso de juniors y otros valores extranjeros sin V.N., se utiliza como referencia la cotización en su mercado de origen.

n.d. : No disponible, se ha solicitado al emisor actualizar su información relativa al número de acciones en circulación.

(S) Valor suspendido.

(1) NO SE CUENTA CON INFORMACIÓN SOBRE LA EMPRESA Y SUS VALORES. EL EMISOR NO VIENE CUMPLIENDO CON SUS DEBERES DE INFORMACIÓN.

(2) Acciones y/o cuotas parcialmente pagadas.

(3) Incluye el número total de acciones suscritas, aún no entregadas.

(4) Acciones suscritas con derechos diferenciados aún no entregadas.

(5) Pendiente reducción del número de acciones.

(6) Pendiente reducción mediante amortización de acciones (devolución de aportes).

(7) No incluye acciones en tesorería a ser amortizadas.

(8) Mediante Res. CONASEV N° 002-2003-EF/94.10 del 27-Ene-2003 se dispuso la exclusión de oficio de las acciones de inversión de Bayer S.A., condicionada a la realización y liquidación de una OPC. La referida resolución fue impugnada, encontrándose pendiente de resolución a la fecha.

(9) Valores deslistados en el transcurso del mes.

(10) Acciones y/o cuotas de participación temporalmente diferenciadas unificadas en el transcurso del mes.

(11) En proceso de liquidación.

(12) Valores en trámite de deslistado.

(13) Mediante Res. CONASEV N° 003-2001-EF/94.10 del 18-Ene-2001 se dispuso la exclusión de las acciones de inversión de Fca. de Hilados y Tejidos San Miguel S.A. - En Liquidación, condicionada a la realización y liquidación de una OPC. A la fecha se encuentra pendiente de resolución el recurso interpuesto por la empresa.

(14) Mediante Resolución SBS N° 01484-2022 (04-May-22) se restituyó el proceso de liquidación de la financiera conforme a lo estipulado en la Resolución SBS N° 5855-2019, el cual fue suspendido temporalmente por Resolución SBS N° 1984-2020 (11-Ago-20). La SBS dispuso la reducción del capital (a S/ 0.01) por cancelación de la pérdida total al 31-Dic-2019 (Resolución SBS N° 914-2021 del 26-Mar-21).

(15) No considera 938,386 acciones cuya conversión a la Clase "A" (no listada) fue acordada en JGA del 26-Ene-2022 y que a la fecha se encuentra pendiente de formalización.

Renta Variable

Sociedades Agentes de Bolsa	Mercado Secundario				Colocación Primaria				Total			
	(S/)	Partic. %	Oper.		(S/)	Partic. %	Oper.		(S/)	Partic. %	Oper.	
			Com	Ven			Com	Ven			Com	Ven
CREDICORP S.A.B.	559,624,382.59	27.49	1,153	1,976	0.00	0.00	0	0	559,624,382.59	27.49	1,153	1,976
BBVA S.A.B.	467,658,920.83	22.97	257	277	0.00	0.00	0	0	467,658,920.83	22.97	257	277
SEMINARIO y CIA. S.A.B.	311,124,364.34	15.28	1,183	1,398	0.00	0.00	0	0	311,124,364.34	15.28	1,183	1,398
PROM E INV. INVESTA S.A.B.	303,570,213.59	14.91	205	153	0.00	0.00	0	0	303,570,213.59	14.91	205	153
GRUPO CORIL S.A.B.	103,290,418.67	5.07	345	332	0.00	0.00	0	0	103,290,418.67	5.07	345	332
SCOTIA BOLSA S.A.B.	91,450,552.90	4.49	194	386	0.00	0.00	0	0	91,450,552.90	4.49	194	386
BTG PACTUAL PERU S.A. SAB	72,869,689.94	3.58	343	107	0.00	0.00	0	0	72,869,689.94	3.58	343	107
LARRAIN VIAL SAB S.A	57,688,962.55	2.83	410	545	0.00	0.00	0	0	57,688,962.55	2.83	410	545
KALLPA SAB S.A.	21,649,459.27	1.06	1,850	656	0.00	0.00	0	0	21,649,459.27	1.06	1,850	656
INTELIGO S.A.B.	11,567,324.11	0.57	261	338	0.00	0.00	0	0	11,567,324.11	0.57	261	338
RENTA 4 SAB S.A.	8,050,699.36	0.40	682	629	0.00	0.00	0	0	8,050,699.36	0.40	682	629
INVERSION y DESARROLLO S.A.B.	7,597,409.10	0.37	284	269	0.00	0.00	0	0	7,597,409.10	0.37	284	269
CARTISA PERU S.A.B.	4,612,100.03	0.23	296	338	0.00	0.00	0	0	4,612,100.03	0.23	296	338
MAGOT S.A.B. S.A.C.	4,392,133.49	0.22	211	178	0.00	0.00	0	0	4,392,133.49	0.22	211	178
FIT CAPITAL SOCIEDAD AGENTE DE BOLSA S.A.C.	3,721,818.53	0.18	43	34	0.00	0.00	0	0	3,721,818.53	0.18	43	34
SAB SURA	3,426,658.46	0.17	86	154	0.00	0.00	0	0	3,426,658.46	0.17	86	154
DIVISO BOLSA SAB S.A.	2,440,234.50	0.12	85	72	0.00	0.00	0	0	2,440,234.50	0.12	85	72
ACRES SAB S.A.	645,793.88	0.03	26	67	0.00	0.00	0	0	645,793.88	0.03	26	67
BNB VALORES PERU SAB	155,432.09	0.01	13	15	0.00	0.00	0	0	155,432.09	0.01	13	15
TRADEK S.A. S.A.B.	11,806.58	0.00	0	3	0.00	0.00	0	0	11,806.58	0.00	0	3
	2,035,548,374.81				0.00				2,035,548,374.81			

Renta Fija

Sociedades Agentes de Bolsa	Negociación Continua				Mercado de Dinero				MIENM				Colocación Primaria				Total			
	(S/)	Parti c. %	Oper.		(S/)	Parti c. %	Oper.		(S/)	Parti c. %	Oper.		(S/)	Parti c. %	Oper.		(S/)	Parti c. %	Oper.	
			Com	Ven			Com	Ven			Com	Ven			Com	Ven			Com	Ven
SCOTIA BOLSA S.A.B.	231,605,654.36	70.54	21	22	14,035,495.00	30.62	2	2	0.00	0.00	0	0	0.00	0.00	0	0	245,641,149.36	64.21	23	24
CREDICORP S.A.B.	96,255,396.15	29.32	16	16	31,808,390.76	69.38	34	34	0.00	0.00	0	0	0.00	0.00	0	0	128,063,786.91	33.47	50	50
BNB VALORES PERU SAB	0.00	0.00	0	0	0.00	0.00	0	0	0.00	0.00	0	0	8,419,539.23	100.00	20	20	8,419,539.23	2.20	20	20
INTELIGO S.A.B.	452,014.50	0.14	1	0	0.00	0.00	0	0	0.00	0.00	0	0	0.00	0.00	0	0	452,014.50	0.12	1	0
	328,313,065.01				45,843,885.76				0.00				8,419,539.23				382,576,490.00			

Operaciones de Reporte y Otros

Sociedades Agentes de Bolsa	Reporte Renta Variable				Reporte Renta Fija				Préstamo de Valores				Total			
	(S/)	Parti c. %	Oper.		(S/)	Parti c. %	Oper.		(S/)	Parti c. %	Oper.		(S/)	Parti c. %	Oper.	
			Com	Ven			Com	Ven			Com	Ven			Com	Ven
SEMINARIO y CIA. S.A.B.	35,789,353.25	31.06	43	43	0.00	0.00	0	0	0.00	0.00	0	0	35,789,353.25	28.35	43	43
DIVISO BOLSA SAB S.A.	24,328,418.06	21.11	40	40	0.00	0.00	0	0	0.00	0.00	0	0	24,328,418.06	19.27	40	40
CREDICORP S.A.B.	6,532,900.88	5.67	19	19	11,034,246.37	100.00	0	0	33	33	0	0	17,567,147.25	13.91	52	52
KALLPA SAB S.A.	15,055,386.61	13.07	19	19	0.00	0.00	0	0	0.00	0.00	0	0	15,055,386.61	11.92	19	19
SAB SURA	10,272,116.44	8.92	17	17	0.00	0.00	0	0	0.00	0.00	0	0	10,272,116.44	8.14	17	17
PROM E INV. INVESTA S.A.B.	10,257,988.59	8.90	3	3	0.00	0.00	0	0	0.00	0.00	0	0	10,257,988.59	8.12	3	3
INTELIGO S.A.B.	5,377,204.15	4.67	18	18	0.00	0.00	0	0	0.00	0.00	0	0	5,377,204.15	4.26	18	18
INVERSION y DESARROLLO S.A.B.	3,596,024.01	3.12	41	41	0.00	0.00	0	0	0.00	0.00	0	0	3,596,024.01	2.85	41	41
MAGOT S.A.B. S.A.C.	1,918,597.75	1.67	16	16	0.00	0.00	0	0	0.00	0.00	0	0	1,918,597.75	1.52	16	16
CARTISA PERU S.A.B.	1,712,010.12	1.49	16	16	0.00	0.00	0	0	0.00	0.00	0	0	1,712,010.12	1.36	16	16
GRUPO CORIL S.A.B.	294,716.54	0.26	1	1	0.00	0.00	0	0	0.00	0.00	0	0	294,716.54	0.23	1	1
RENTA 4 SAB S.A.	85,543.54	0.07	1	1	0.00	0.00	0	0	0.00	0.00	0	0	85,543.54	0.07	1	1
	115,220,259.94				11,034,246.37				0.00				126,254,506.31			

Los volúmenes transados por intermediario han sido calculados de la siguiente forma: / Volumes traded by broker have been calculated as follows:

a.- Operaciones al Contado: Los montos de las transacciones en los que el intermediario compra y/o vende. / a) Cash transactions: Amounts of transactions where the broker buys and/or sells.

b.- Operaciones de Reporte: Los montos del intermediario reportante y/o reportado, tanto para la operación al contado como para la operación a plazo. / b) Repo transactions: Amounts of the reporter and/or reportee; both, for cash and forward transactions.

Las operaciones realizadas en moneda extranjera han sido convertidas a Soles utilizando el tipo de cambio diario del sistema de negociación BVL/Foreign currency transactions are expressed in Soles, at the daily trading system exchange rate

COTIZACIONES DE LOS VALORES MÁS NEGOCIADOS

Octubre 2022

QUOTATIONS OF THE MOST TRADED SHARES

October 2022

VOLCABC1

Frec.=100 N°Op.=633 Rend.Mens=-9.27

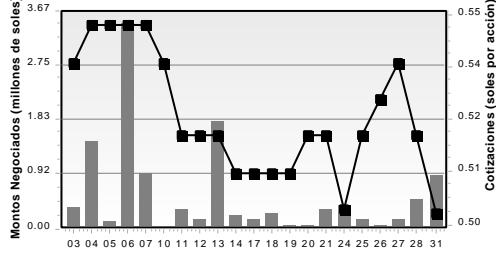

ALICORC1

Frec.=100 N°Op.=535 Rend.Mens=10.53

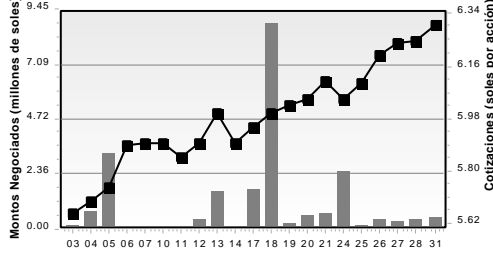

BVN

Frec.=95.24 N°Op.=438 Rend.Mens=4.99

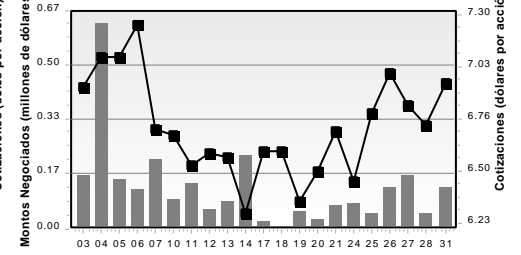

FERREYC1

Frec.=100 N°Op.=321 Rend.Mens=5.11

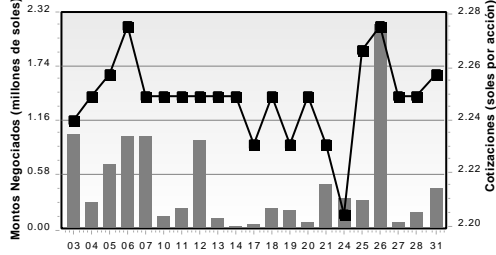

CPACASC1

Frec.=85.71 N°Op.=373 Rend.Mens=11.87

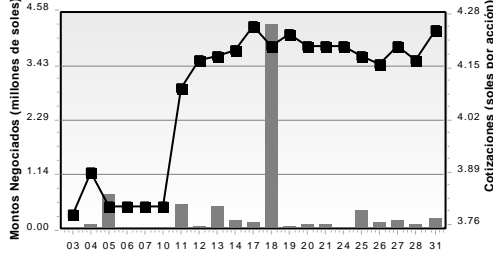

CASAGRC1

Frec.=90.48 N°Op.=352 Rend.Mens=7.04

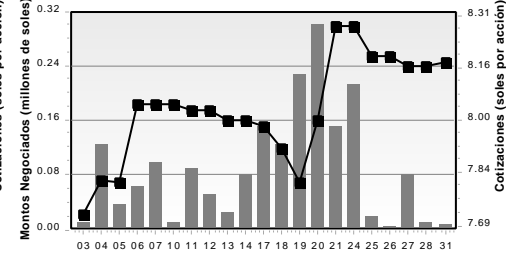

CORAREI1

Frec.=80.95 N°Op.=374 Rend.Mens=4.29

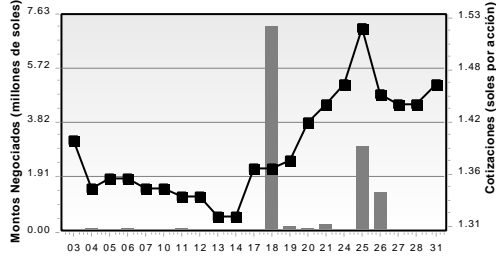

CREDITC1

Frec.=90.48 N°Op.=306 Rend.Mens=0

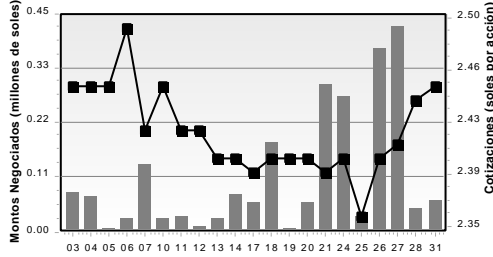

BBVAC1

Frec.=90.48 N°Op.=305 Rend.Mens=6.76

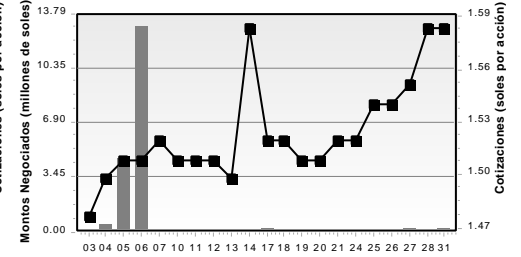

IFS

Frec.=85.71 N°Op.=314 Rend.Mens=22.5

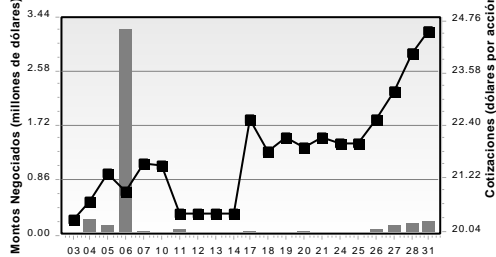

BAP

Frec.=100 N°Op.=241 Rend.Mens=18.42

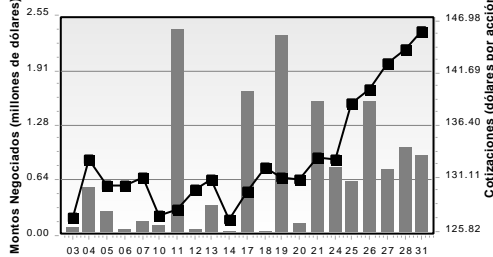

ENGEPEC1

Frec.=85.71 N°Op.=236 Rend.Mens=6.41

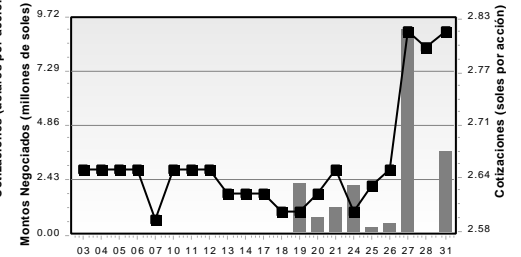

BACKUSI1

Frec.=80.95 N°Op.=239 Rend.Mens=14.29

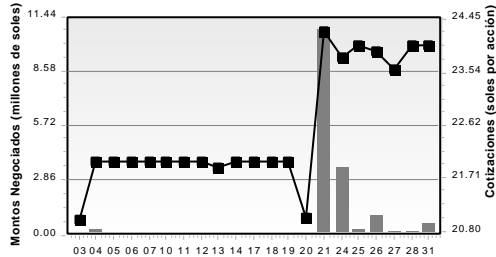

MINSURI1

Frec.=90.48 N°Op.=212 Rend.Mens=-8.72

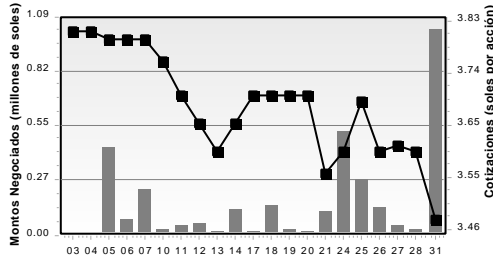

CARTAVC1

Frec.=76.19 N°Op.=241 Rend.Mens=1.86

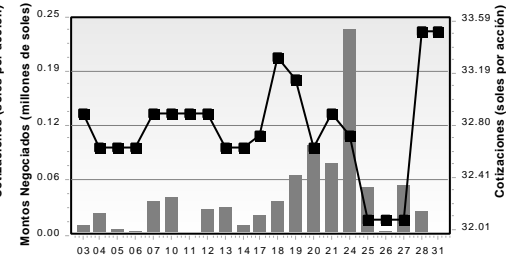

COTIZACIONES DE LOS VALORES MÁS NEGOCIADOS

Octubre 2022

QUOTATIONS OF THE MOST TRADED SHARES

October 2022

SIDERC1

Frec.=76.19 N°Op.=215 Rend.Mens=12.92

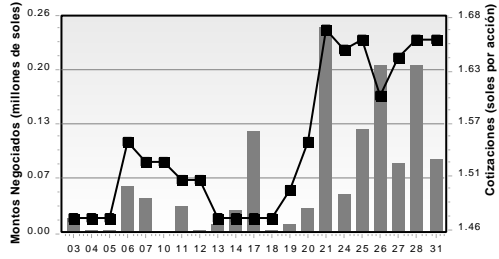

INRETC1

Frec.=90.48 N°Op.=162 Rend.Mens=3.77

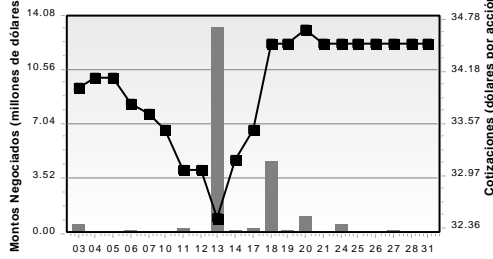

CVERDEC1

Frec.=80.95 N°Op.=175 Rend.Mens=9.96

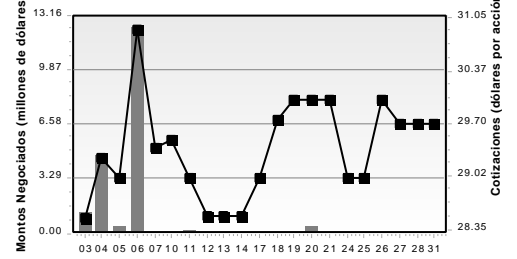

LUSURC1

Frec.=85.71 N°Op.=139 Rend.Mens=5.63

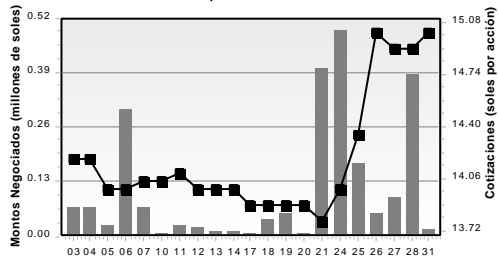

POMALCC1

Frec.=90.48 N°Op.=120 Rend.Mens=15.5

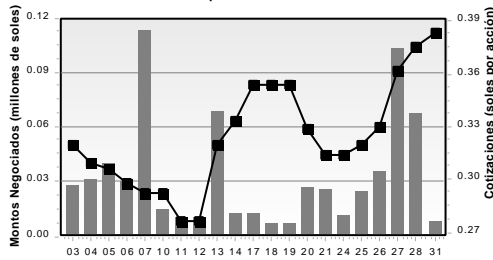

UNACEMC1

Frec.=76.19 N°Op.=109 Rend.Mens=1.18

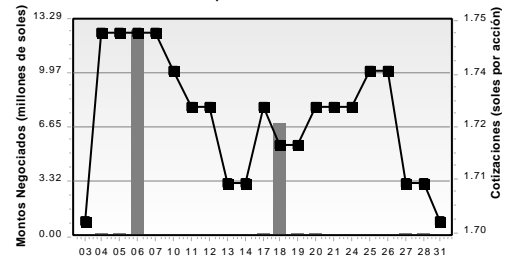

SCCO

Frec.=76.19 N°Op.=101 Rend.Mens=4.07

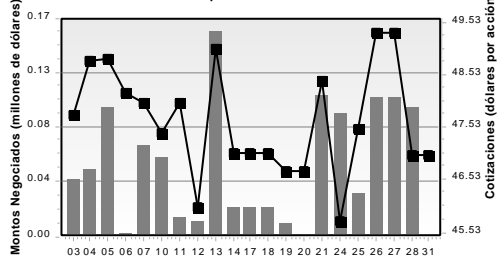

ENDISPC1

Frec.=57.14 N°Op.=133 Rend.Mens=9.61

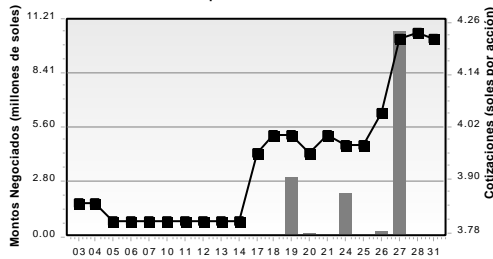

MINCOR11

Frec.=66.67 N°Op.=101 Rend.Mens=-17.31

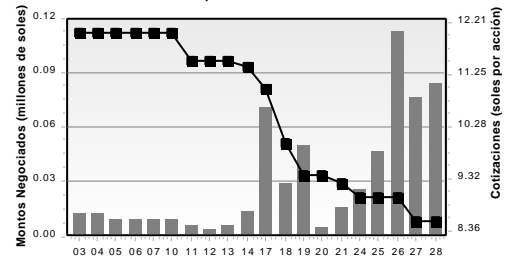

ESTADOS FINANCIEROS NO AUDITADOS AL 30 DE JUNIO DE 2022 DE EMPRESAS INSCRITAS

N° de empresas que han remitido información en la fecha = 0

= Nueva información (recibida entre las 17:00 horas del día anterior y las 17:00 horas de la fecha)

Table with columns: Simple, Consolidado. Rows: AFP, Habitat, Integra, Prima, Profituro.

Table with columns: Simple, Consolidado. Rows: BANCOS Y FINANCIERAS, Afín Banco, Banco BCI Perú, Banco de Comercio, Banco de la Nación, Banco GNB, Banco Ripley Perú, Banco BBVA Perú, Bank of China (Perú), Bco. de Crédito, Bco. Falabella Perú, Bco. Pichincha, Bco. Inter. de Finanzas - BanBif, Bco. Nuevo Mundo - En Liq., Bco. Santander Perú, Citibank del Perú, ICBCE Perú Bank, INTERBANK, Milbanco, Scotiabank Perú, COFIDE, Fondo MiVivienda, CRAC los Andes, CMAC Arequipa, CMAC Cusco, CMAC Huancayo, América Financiera, Compartamos Financiera, Credicota Financiera, Edpyme Santander Consumo Perú, Financiera Confianza, Financiera Credinka, Financiera Efectiva, Financiera Proempresa, Financiera Qapaq, Financiera TFC - En Liquidación, Financiera OH!, Mitsui Auto Finance, Serv Finan Total Edpyme (ant Leasing Total).

Table with columns: Simple, Consolidado. Rows: AGRARIAS, Agro Pucallá, Agro Industrial Paramonga, Agroindustrias Laredo, Agroindustrias San Jacinto, Cartavio, Casa Grande, Central Azuc. Chucarapi, Emp Agríc. Gan. Salamanca, Emp. Agr. Azuc. Andahuasi, Emp. Agraria Chiquitoy, Emp. Agrícola La Unión, Emp. Agrícola San Juan, Emp. Agrícola Sintuco, Agrícola Cayatí, Emp. Agroind. Pomalca, Emp. Agroind. Tumán, Emp. Azuc. El Ingenio, Soc. Fanupe Vichayal.

Table with columns: Simple, Consolidado. Rows: SERVICIOS, EGESUR, Electro Dunas, Electro Puno, Electro Sur Este, Electroperu, Electrosur, Enel Distribución Perú, Enel Generación Perú, Enel Generación Plura, Engie Energía Perú, Hidrandina, Luz del Sur, Pensana de Energía, Red de Energía del Perú, San Gabán, SEAL, SEDAPAL, Shougang Gener. Eléctrica, TC Siglo 21, Telefónica del Perú.

Table with columns: Simple, Consolidado. Rows: SEGUROS, Avía Perú, BNP Paribas Cardif, Chubb Perú.

- (1) Remitieron el Informe de Gerencia y Notas a los EE.FF.
(2) Remitieron Notas a los EE.FF.
(3) Remitieron Estado de Situación Financiera y Estado de Resultados en formato de la SBS, los cuales pueden ser consultados a través de Bolsa News - Hechos de Importancia.
(4) Posteriormente remitieron un nuevo ejemplar de su Información Financiera, que reemplaza al presentado anteriormente.
(5) Fideicomiso de Utilización para Inversión en Renta de Bienes Raíces - FIBRA Credicorp.
(6) Remitieron los EE.FF. al 30-Jun-2022 de su matriz Quilmas Controladora, S.A.B. de C.V. y Subsidiarias.
(7) EE.FF. de Nexa Recursos Perú S.A.A. y Subsidiarias que consolidan, entre otros, a Milbanco y Solución EAH.
(8) Posteriormente remitieron un nuevo ejemplar de sus Notas a los EE.FF. que reemplaza al presentado anteriormente.
(9) Patrimonio Fideicometado Scotiabank - Centro Comercial Alconq Open Plaza y Centro Comercial Los Jardines Open Plaza - D.S. N° 093-2002-EE. Título XI.
(10) Patrimonio Fideicometado - D.S. N° 093-2002-EE. Título XI. Bonos de Utilización IPSA y Subs.
(11) Patrimonio Fideicometado - Decreto Legislativo No. 861, Título XI - Plaza Norte.
(12) Posteriormente remitieron un nuevo ejemplar de las Notas a los EE.FF. del Pat. Fideicometado Scotiabank - Reduser y Tesur - D.Leg N° 861, Título XI.
(13) Con fecha 21-Jul-2022 remitieron como HI una nota de prensa de su matriz Freeport-McMoran con sus resultados al 30-Jun-2022, la cual contiene inf. financiera consolidada (en inglés). El 01-Ago-2022 remitieron la traducción.
(14) Con fecha 26-Jul-2022 Southern Copper Corp. remitió, como Hecho de Importancia, una nota de prensa sobre sus resultados al 2do. Trim.2022 que incluye EE.FF. Intermedios Cons. Asimismo, el 27-Jul-2022 remitieron el Formulario 10-Q con información financiera consolidada al 30-Jun-2022 (doc. en inglés). Con fecha 15-Ago-2022 remitieron la traducción.
(15) EE.FF. de Compañía de Minas Buenaventura y Subs. que consolidan, entre otros, a Sociedad Minera El Brocal.
(16) EE.FF. y Notas de Aenza S.A.A. y Subs que consolidan, entre otros, a Red Vial 5 S.A.
(17) Remitieron Nota de Prensa con información financiera al 2do. Trim. del 2022 de Nexans que consolida, entre otros, a Indeco (dcto en inglés).

Table with columns: Simple, Consolidado. Rows: Crecer Seguros, Insur Cia. de Seguros, Interseguro Cia. de Seg., La Positiva Seg. y Reaseg., La Positiva Vida Seg. y Reaseg., Liberty Seguros, Mapfre Perú Cia de Seg. (ant. Mapfre Vida), Mapfre Perú Cia de Seg. (extinguida), Ohio National Seguros de Vida, Pacifico Cia. de Seg. y Reaseg., Protecía Cia. de Seguros, Quallitas Cia. de Seguros, Rimac Seguros y Reaseguros, SECRESX - Cia. de Seg., Vivir Seguros Cia de Seg.

Table with columns: Simple, Consolidado. Rows: INDUSTRIALES, Agrícola y Gan. Chavin de Huantar, Agroindustrias AIB, ALICORP, Austral Group, Camposur Inc, Cementos Pacasmayo, Cervecería San Juan, Cia. Universal Textil, Cons. Indust. de Arequipa, Corporación Aceros Arequipa, Corporación Lindley, Creditex, Eco-aculcola, Emp. Editora El Comercio, Eternit, ETNA, Fca. H y T. San Miguel - En Liq., Hidrosal, IEOSA, INDECO, Industria Textil Piura, Laive, Leche Gloria, Lima Caucho, Manufactura "Récorad", Medrock Corporation, Michel y Cia., Pesquera Exalmar, Petróleos del Perú - Petroperú, QUIMPAC, SIDERPERU, Tax. San Ovíbald, UCP Backus, Yura.

Table with columns: Simple, Consolidado. Rows: DIVERSAS, A. Jaime Rojas Rep. Generales, Administradora del Comercio, Administradora Jockey Plaza, Aenza, Agrokasa Holdings, Al Inversiones Palo Alto, Andino Investment Holding, Azzaro Trading, Bayer, Bolsa de Valores de Lima, Bosques Amazónicos, CAVALI ICLV, Cineplex, Colegios Peruanos, Concesionaria Travesaio Olmos, Consorcio Cementero del Sur, Corp. Cerveuser, COSAPI, Credicorp Capital Perú, Desarrollos Siglo XXI, Diviso Grupo Financiero, Dunas Energía, Energía del Pacifico, Experia Travel, Factoring Total, Falabella Perú, Ferreycorp, Filamentos Industriales, Fossal, FT Capital, Futura Consorcio Inmobiliario, Globokas Perú, GR Holding, Grupo BVL, H2Omos, Hermes Transportes Blindados, Inca Rail.

- (18) Adicionalmente, remitieron un Reporte de Resultados que contiene información financiera consolidada de su matriz Genera S.A.B. de C.V. y Subs.
(19) EE.FF. Consolidados, Notas y Reporte Trimestral de Credicorp y Subs que consolidan, entre otros, a Banco de Crédito del Perú y Subs., El Pacifico Cia. de Seguros y Reaseguros y Subs., Prima AFP y Credicorp Capital Perú y Sub.
(20) EEFF de Credicorp Capital Perú y Subs que consolidan, entre otros, a Credicorp Capital Sociedad Titulizadora S.A.
(21) EE.FF. Consolidados y Notas de Inversiones Invernadio y Subs. que consolidan a Servicios Financieros Total Edpyme (antes Leasing Total) y Factoring Total.
(22) El 28-Jul-2022 Telefónica, S.A. remitió sus EE.FF. Consolidados e Informe de Resultados - En-Jun-2022.
(23) EE.FF. de Nexa Recursos Perú S.A.A. y Subsidiarias.
(24) Patrimonio en Fideicomiso - D.Leg. N° 861, Título XI - Fideicomiso de Utilización para Inversión en Renta de Bienes Raíces - FIBRA PRIME.
(25) EE.FF. de Banco Pichincha y Subs. que consolidan a América Financiera y Crecer Seguros.
(26) Remisión como HI, el Formulario 10-Q de su matriz Freeport-McMoran Inc, que incluye información financiera consolidada al 30-Jun-2022 (doc. en inglés). El 23-Ago-2022 remitieron la traducción.
(27) EE.FF. y Notas de Falabella Perú S.A.A. y Subs que consolida, entre otros, a Inmobiliaria SIC.
(28) EE.FF. y Notas de Inverlat Perú S.A.A. y Subs que consolida, entre otros, a Banco Falabella Perú S.A. y Saga Falabella S.A. y Subs.
(29) EE.FF. Consolidados y Notas de La Positiva Seg. y Reaseg. y Subsidiarias que consolidan, entre otros, a La Positiva Vida.
(30) Con fecha 12-Ago-2022 remitieron, como HI, sus EE.FF. Consolidados y el Análisis y Discusión de la Gerencia al 30-Jun-2022 (doc en inglés). El 17-Ago-2022 remitieron la traducción.
(31) EE.FF. de Loma de Grupo BVL S.A.A. y Subsidiarias que consolidan, entre otros, a Bolsa de Valores de Lima S.A. y Cavali S.A. ICLV.
(32) Adicionalmente, remitieron EE.FF. Consolidados y Notas de GR Holding S.A. y Subs. que consolidan, entre otros, a Los Portales S.A.
(33) Adicionalmente, remitieron EE.FF. Consolidados y Notas de Corporación Cerveuser S.A.A. y Subs. que consolidan, entre otros, a Creditex S.A.A.
(34) Adicionalmente, remitieron los EE.FF. Consolidados de su matriz Inversiones JRRP S.A.
(35) EE.FF. Consolidados y Notas de Diviso Grupo Financiero S.A. y Subs que consolidan, entre otros, a Financiera Credinka S.A.
(36) Adicionalmente remitieron EE.FF. y Notas de Caja de Pensiones Militar Policial y Subs. que consolidan, entre otros, a Banco de Comercio y Administradora del Comercio.
(37) Adicionalmente, remitieron EE.FF. Consolidados y Notas de Holding Cementero del Perú S.A.

Table with columns: Simple, Consolidado. Rows: Inmobiliaria IDE, Inmobiliaria SIC, Inverlat Perú, Inversiones Centenario, Inversiones Corporativas A1, INVERTUR, J.P. Morgan Bco. de Inversión, Lari Contatistas, Los Portales, Metalúrgica Peruana - MEPSA, Nessus Hoteles, Obras de Ingeniería, Perú Holding de Turismo, PVT, RBC, Red Vial 5, Saga Falabella, Solución EAH, Tradi, UNACEM Corp., Volvo Leasing Perú.

Table with columns: Simple, Consolidado. Rows: MINERAS, Buenaventura, Castrovirreyra - En Liquid., Nexa Resources Atoscha, Nexa Resources Peru, Cia. Minera Santa Luisa, Compañía Minera Poderosa, Fosfatos del Pacifico, Minera Andina de Explorac., Minsur, Morococha, Perubar, Shougang Hierro Perú, Soc. Minera Cerro Verde, Sociedad Minera Corda, Sociedad Minera El Brocal, SPCC - Suc. Perú, Volcan Cia Minera.

Table with columns: Simple, Consolidado. Rows: EMPRESAS DEL EXTERIOR, Corporac. Andina de Fomento, Credicorp, InRetail Perú Corp., Intercorp Financial Services (IFS), Intercorp Perú Ltd., Minera IRL Limited, SCC, Sierra Metals Inc., Telefónica, Trevall Mining Corporation.

Table with columns: Simple, Consolidado. Rows: JUNIORS, Alturas Minerals Corp., Bear Creek Mining Corporation, Candente Copper Corp., Panoro Minerals Ltd., PPX Mining Corp., Pucara Gold Limited, Rio2 Limited, Regulus Resources Inc., Silver Mountain Resources Inc., Tinka Resources Limited.

Table with columns: Simple, Sociad. Adm. Rows: FONDOS DE INVERSION Y BURSATILES, F.I. Multirenta Inmobiliaria, Coril Inst. Financieros S - F.I., Coril Inst. Financieros 7 - F.I., Coril ICMP1 - Fondo de Inversión, Coril ICMP2 - Fondo de Inversión, Coril ICMP4 - Fondo de Inversión, Coril ICMP5 - Fondo de Inversión, Coril ICMP9 - Fondo de Inversión, Coril Renta Prime Soles - Fondo de Inv., Coril Renta Prime Soles 2 - Fondo de Inv., Coril Renta Prime Soles 3 - Fondo de Inv., Coril Renta Prime Soles 4 - Fondo de Inv., Coril Renta Prime Soles 5 - Fondo de Inv., Fondo Bursátil Van Eck El Dorado Perú ETF, FI Andean Crown Working Capital Fund I, LXG Amazon Reforestry Fund, FI, LXG Latin American High Yield Fund, FI.

Table with columns: Fondo Fideic., Sociad. Adm. Rows: PATRIM. FIDEICOMETIDOS, Scotia Sociedad Titulizadora, BBVA Soc. Titulizadora, Credicorp Capital Soc. Titulizadora, Internacional de Títulos Soc. Titulizadora.

- y Subs. que consolidan, entre otros, a Yura S.A. y Consorcio Cementero del Sur S.A.
(38) Adicionalmente, remitieron EE.FF. y Notas de Consorcio Cementero del Sur y Subs. que consolidan, entre otros, a Yura S.A.
(39) EE.FF. de Scotiabank Perú y Subsidiarias, que consolidan, entre otros, a Credicota Financiera y Scotia Sociedad Titulizadora.
(40) EE.FF. Consolidados y Notas de Cartavio S.A. y Subsidiaria (Empresa Agrícola Sintuco).
(41) Adicionalmente, remitieron EE.FF. Intermedios Consolidados y Notas de Banco BBVA Perú y Subsidiarias, que consolidan a BBVA Sociedad Titulizadora.
(42) Adicionalmente remitieron EE.FF. y Notas de Holding Alimentario del Perú y Subsidiarias.
(43) Remitieron EE.FF. Consolidados y Notas de UCP Backus y Johnston, que consolidan, entre otros, a Cervecería San Juan e Inmobiliaria Ide.
(44) EE.FF. Consolidados y Notas de Dunas Energía S.A.A. y Subsidiarias que consolidan, entre otros, a Electro Dunas S.A.A.
(45) EE.FF. Consolidados y Notas de Intercorp Financial Services, que consolidan a Banco Internacional del Perú - Interbank (entre otros, a Interlúts) y Subs. y a Interseguro y Subs.
(46) Adicionalmente remitieron EE.FF. Consol. y Notas de Intercorp Perú Ltd. que consolidan, entre otros a Intercorp Financial Serv. (que consolida a Interbank, Interlúts e Interseguro), a Intercorp Retail (que consolida InRetail Perú Corp) y a NG Education Holding Corp (que consolida a Colegios Peruanos).
(47) Posteriormente, remitieron un nuevo ejemplar de las Notas a los EE.FF., Análisis y Discusión de la Gerencia al 30-Jun-2022 y Declaración de Responsabilidad, que reemplaza a los presentados anteriormente.
(48) Con fecha 17-Ago-2022 remitieron, como Hecho de Importancia, sus EE.FF. Consolidados y Análisis y Discusión de la Gerencia al 30-Jun-2022 (doc. en inglés).
(49) EE.FF. Intermedios Consolidados de Ripley Corp S.A. y Subsidiarias (en Pesos Chilenos).
(50) Remitieron sus EEFF Consolidados así como el Análisis y Discusión de la Gerencia al 30-Jun-2022 (doc. en inglés). El 08-Sep-2022 remitieron la traducción.
(51) Posteriormente, remitieron un nuevo ejemplar de la Declaración de Responsabilidad, que reemplaza a la presentada anteriormente.
(52) Remitieron sus EEFF Consolidados así como el Análisis y Discusión de la Gerencia al 30-Jun-2022 (doc. en inglés y español).
(53) Con fecha 29-Ago-2022 remitieron, como Hecho de Importancia, sus EE.FF. Consolidados y el Análisis y Discusión de la Gerencia al 30-Jun-2022 (doc. en inglés).
(54) Reporte Intermedio al 30-Jun-2022 de su matriz Bank of China Limited (en inglés) y EE.FF. (en español).
(55) Reporte Intermedio al 30-Jun-2022 de su matriz Industrial and Commercial Bank of China Ltd. (en inglés y español).
(56) Con fecha 20-Jul-2022 remitieron, como Hecho de Importancia el Análisis y Discusión de la Gerencia y sus EE.FF. Consolidados al 30-Jun-2022, respectivamente (doc. en inglés).



AVISO

Dirección de Mercados

Reglamento de Operaciones en Rueda de Bolsa

Resolución CONASEV N° 0021-1999-EF/94.10

Artículo 15,- Operaciones al contado – Modificado por Resolución SMV N° 008-2015-SMV/01.

Valores que pasan al Segmento de Alta Liquidez (RV1)	Valores que pasan al Segmento de Baja Liquidez (RV2)
ATACOBC1	ALICORI1
BROCALI1	AUSTRAC1
EGEPIBC1	BACKUBC1
MICHEI1	CRECAPC1
	FIBCCAP
	FICOCMP4
	RECORDI1
	RIMSEGC1
	SNJUANC1
	TUMANC1

Lima, 31 de octubre de 2022



A V I S O

Cambio de Horario de Negociación para los Valores de Renta Variable

Se pone en conocimiento del público en general que a partir del día **lunes, 07 de noviembre de 2022** se modificará el horario de negociación para los valores de renta variable, conforme a lo siguiente:

Segmento de valores de alta liquidez:

Subasta de Apertura:	De 09:00 a 09:30 horas (*)
Negociación Regular I:	De 09:30 a 15:22 horas
Negociación Regular II:	De 15:22 a 15:52 horas
Subasta de Cierre:	De 15:52 a 16:00 horas (*)
Publicación de Precio de Cierre:	De 16:00 a 16:02 horas
Negociación a Precio de Cierre:	De 16:02 a 16:10 horas

Segmento de valores de baja liquidez

Primera Subasta:	De 09:00 a 10:25 horas (**)
Segunda Subasta:	De 10:30 a 12:25 horas (**)
Subasta de cierre:	De 12:30 a 15:30 horas (**)
Publicación de Precio de Cierre:	De 15:30 a 15:35 horas
Negociación a Precio de Cierre:	De 15:35 a 16:10 horas

Segmento de valores extranjeros:

Subasta de Apertura:	De 09:00 a 09:30 horas
Negociación Regular:	De 09:30 a 16:00 horas
Publicación de Precio de Cierre:	De 16:00 a 16:02 horas
Negociación a Precio de Cierre:	De 16:02 a 16:10 horas

(*) La hora de finalización de la subasta de apertura y subasta de cierre para Acciones y Valores Representativos de Derechos sobre Acciones de los segmentos de alta liquidez está sujeta a un rango aleatorio que se extiende hasta 120 segundos después de la hora indicada.

(**) La hora de finalización de la subasta de apertura para Acciones y Valores Representativos de Derechos sobre Acciones de los segmentos de baja liquidez está sujeta a un rango aleatorio que se extiende hasta 300 segundos después de la hora indicada.



AVISO DE OFERTA PÚBLICA DE COMPRA POR EXCLUSIÓN (“OPC”) DE ACCIONES DE INVERSIÓN EMITIDAS POR CORPORACIÓN LINDLEY S.A. DEL REGISTRO PÚBLICO DEL MERCADO DE VALORES Y DEL REGISTRO DE VALORES DE LA RUEDA DE BOLSA DE LA BOLSA DE VALORES DE LIMA

Ofertante: Corporación Lindley S.A. (“Lindley”), sociedad anónima debidamente constituida el 22 de febrero de 1960 de conformidad con las leyes de la República del Perú; con domicilio en Av. Javier Prado Este N° 6210 Piso 10 La Molina, Provincia y Departamento de Lima, inscrita en la partida electrónica No. 11010787 del Registro de Personas Jurídicas de Lima y con con R.U.C. No. 20101024645.

Sociedad Agente de Bolsa Intermediaria: Diviso Bolsa Sociedad Agente de Bolsa SAB S.A. (“Diviso Bolsa”), con domicilio en Av. Dionisio Derteano N° 184 Piso 19, distrito de San Isidro, provincia y departamento de Lima, Sociedad inscrita en la partida electrónica No. 12443600 del Registro de Personas Jurídicas de Lima y con con R.U.C. No. 20520974289 será la entidad encargada de intervenir y liquidar las operaciones de compra de valores que pudieran resultar de la presente OPC.

Resolución de la SMV que dispone la exclusión del valor del Registro, condicionada a la realización y liquidación de la OPC: Mediante Resolución de Intendencia General SMV No. 029-2022-SMV/11.1, de fecha 5 de mayo de 2022, la Superintendencia del Mercado de Valores (“SMV”) (i) dispuso la exclusión de las acciones de inversión emitidas por Lindley del Registro Público del Mercado de Valores (“RPMV”) a cargo de la SMV, la cual surtirá efectos una vez efectuada y liquidada la oferta pública de compra por exclusión - OPC correspondiente; y, (ii) se pronunció a favor de la exclusión de dichos valores del Registro de Valores de la Bolsa de Valores de Lima (“BVL”), la cual surtirá efectos una vez efectuada y liquidada la oferta pública de compra por exclusión - OPC correspondiente.

Sociedad emisora de los valores que se ofrece adquirir: Corporación Lindley S.A.

Denominación y clase de valor materia de la oferta: Acciones de inversión emitidas por Lindley (“Acciones de Inversión”), con valor nominal de S/ 1.00 (Un Sol) cada una, inscritas en el RPMV de la SMV y en el Registro de Valores de la BVL bajo el nemónico CORLINI1, representadas por anotaciones en cuenta en el registro contable que administra CAVALI S.A. ICLV (“CAVALI”) o representadas mediante certificados físicos. Sin perjuicio de ello, se deja constancia de que es requisito indispensable para la adquisición de las Acciones de Inversión a través de esta OPC que las Acciones de Inversión se encuentren representadas mediante anotaciones en cuenta en el registro contable de CAVALI, por lo que los titulares de las Acciones de Inversión representadas por certificados físicos que estén interesados en aceptar esta OPC deberán contactar oportunamente a una sociedad agente de bolsa a fin de proceder a su desmaterialización oportuna para que puedan ser adquiridas a través de la OPC.

La presente oferta se extiende a 3,983,875 Acciones de Inversión, que representan el 5.54% del total de Acciones de Inversión emitidas por Lindley, correspondientes a los titulares de Acciones de Inversión que no participaron o se opusieron al acuerdo de exclusión de dichos valores del Registro de Valores de la BVL y del RPMV de la SMV, adoptado en sesión de la Junta General Accionistas de Lindley de fecha 24 de marzo de 2022.

La efectividad de la OPC no está sujeta a la adquisición de un número mínimo de Acciones de Inversión.

Precio que se ofrece por los valores:

Lindley ofrece pagar a los titulares de las Acciones de Inversión la suma de S/ 4.05 (Cuatro y 05/100 Soles) como contraprestación por cada una de las Acciones de Inversión que adquiriera. Para efectos de determinar el pago total a ser efectuado, se multiplicará el número de Acciones de Inversión respecto de las cuales se acepta la oferta por la contraprestación ofrecida.

El precio individual de cada una de las Acciones de Inversión ha sido determinado por Kallpa Securities Sociedad Agente de Bolsa, según el informe de valorización publicado en la página web de la SMV y de la BVL con fecha 19 de septiembre de 2022, el cual, corregido por Kallpa Securities Sociedad Agente de Bolsa a solicitud de la SMV, ha sido posteriormente publicado en la página web de la SMV y de la BVL con fecha 23 de septiembre de 2022.

El precio no será inferior al determinado por Kallpa Securities Sociedad Agente de Bolsa el cual se fijó en S/ 4.0452 (Cuatro y 0452/10000 Soles).

Modalidad de pago y plazo de liquidación:

El pago se realizará en efectivo, al contado y en Soles. La liquidación se efectuará siguiendo el procedimiento usual para la liquidación de operaciones al contado en Rueda de Bolsa. De modo que las Acciones de Inversión se adjudicarán al día de rueda siguiente del vencimiento del plazo de aceptación de la OPC y las liquidaciones de las operaciones se realizarán en T+2 (siendo "T" el día de la adjudicación).

Una vez liquidada la OPC, el pago se realizará a través de CAVALI, de acuerdo con el Reglamento de Operaciones en Rueda de Bolsa, y se hará efectivo a favor de las respectivas sociedades agentes de bolsa que representen a aquellos titulares de Acciones de Inversión que hayan manifestado su aceptación a la OPC y tengan la condición de adjudicatarios.

Plazo de la Oferta:

El plazo de aceptación de la OPC estará vigente por un plazo de quince (15) días de Rueda de Bolsa de la Bolsa de Valores de Lima (la "Rueda de Bolsa") contados a partir de las 08:30 horas del día 19 de octubre de 2022, permaneciendo vigente hasta las 15:10 horas del día 9 de noviembre de 2022.

Lugar y forma de aceptación de la Oferta:

Durante la vigencia del plazo de aceptación de la OPC, los titulares de las Acciones de Inversión que deseen acogerse a la presente OPC deberán comunicar por escrito su aceptación a la misma mediante la entrega de la respectiva carta de aceptación de la oferta (la "Carta de Aceptación") (disponible en los locales de Diviso Bolsa o cualquier otra sociedad agente de bolsa), a Diviso Bolsa en sus oficinas ubicadas en Av. Dionisio Derteano N° 184 Piso 19, distrito de San Isidro, provincia y departamento de Lima, o a través de cualquier otra Sociedad Agente de Bolsa autorizada por la SMV.

En caso de que la Carta de Aceptación se presentara a través de una sociedad agente de bolsa distinta a Diviso Bolsa, se aplicarán las siguientes reglas particulares:

- a) Se entregará una copia adicional de la Carta de Aceptación a la sociedad agente vendedora.
- b) Las sociedades agentes de bolsa deberán remitir a Diviso Bolsa los originales de las Cartas de Aceptación tramitadas a través de ellas, a más tardar el día hábil siguiente de recibidas, excepto en el caso del último día del plazo de la OPC, en el cual deberán remitirse a Diviso Bolsa antes de las 15:10 horas, hora de cierre de la Rueda de Bolsa del mencionado día.
- c) De manera simultánea a la entrega de la Carta de Aceptación debidamente firmada, la sociedad agente de bolsa que reciba la misma deberá traspasar los valores a la cuenta matriz especial de Diviso Bolsa correspondiente a la OPC. De no efectuar el traspaso oportunamente, Diviso Bolsa no se responsabilizará por los perjuicios que pueda ocasionar tal hecho al aceptante.

d) Para ser considerada como recibida por Diviso Bolsa, la Carta de Aceptación deberá contar, además, con el refrendo de la Sociedad Agente de Bolsa vendedora.

e) Luego de las actividades descritas, las Sociedades Agentes de Bolsa ingresarán a través del Mecanismo Electrónico de Negociación de la BVL – Plataforma Millennium la cantidad de Acciones de Inversión objeto de aceptación.

Las declaraciones de aceptación de la OPC podrán ser revocadas en cualquier momento durante la vigencia de la OPC y no podrán ser condicionadas.

Los titulares de las Acciones de Inversión representadas por certificados físicos que estén interesados en aceptar esta OPC deberán contactar oportunamente a una Sociedad Agente de Bolsa a fin de proceder a su desmaterialización oportuna para que puedan ser adquiridas a través de la OPC. Se pone en conocimiento de los destinatarios de la presente OPC que la desmaterialización de las Acciones de Inversión representadas por certificados físicos es un requisito indispensable para la adquisición de las Acciones de Inversión a través de esta OPC.

Mecanismo de negociación en que se realizará la Oferta:

Las operaciones serán llevadas a cabo a través del Mecanismo Electrónico de Negociación de la BVL - Plataforma Millennium.

Las Sociedades Agentes de Bolsa que hayan recabado órdenes de venta, deberán ingresar las propuestas en el Libro de Subastas, con nemónico CORLINI1.OPC en el horario de 08:30 horas hasta las 15:10 horas.

Comisiones y gastos de la Oferta:

Lindley asumirá todos los gastos y comisiones que se originen como consecuencia de la intervención obligatoria de Diviso Bolsa como su agente de intermediación en la presente OPC. Asimismo, los aceptantes de esta OPC asumirán y pagarán individualmente sus propios costos de intermediación por concepto de comisión al agente de bolsa, contribución a la SMV, BVL, CAVALI, y demás costos y tributos que correspondan a los aceptantes de la OPC. Se recomienda a los destinatarios de la OPC, consultar con sus asesores acerca de los costos, gastos y/o tributos que se deriven como consecuencia de la aceptación de la OPC.

Asimismo, los gastos de desmaterializar las Acciones de Inversión serán de responsabilidad de los titulares de éstas.

Exclusión del Registro de Valores de la BVL y del Registro Público del Mercado de Valores:

La presente OPC es formulada en cumplimiento de lo dispuesto por los artículos 32° y 38° del Reglamento de Oferta Pública de Adquisición y de Compra de Valores por Exclusión - Resolución CONASEV No. 009-2006-EF/94.10 ("Reglamento"), tras la solicitud de exclusión de las Acciones de Inversión del Registro de Valores de la BVL y del RPMV de la SMV, aprobada por la SMV por Resolución de Intendencia General SMV No. No. 029-2022-SMV/11.1, de fecha 5 de mayo de 2022 y que condiciona la referida exclusión a la realización y liquidación de la presente OPC.

Cabe indicar que una vez concluida y liquidada la presente OPC, las Acciones de Inversión quedarán automáticamente excluidas del RPMV de la SMV y del Registro de Valores de la BVL.

Destino de los valores adquiridos:

Las Acciones de Inversión adquiridas por Lindley en el marco de la presente oferta permanecerán temporalmente en cartera y, de ser el caso, se amortizarán en su debida oportunidad. Para ello se tendrán en cuenta las disposiciones legales aplicables, de conformidad con el artículo 34 del Reglamento.

Documentación de la oferta:

Toda la documentación relacionada a la presente OPC, durante toda la vigencia de la OPC, se encontrará a disposición del público interesado, a través de la página web de la SMV: www.smv.gob.pe, a través de la página web de la Bolsa de Valores de Lima: www.bvl.com.pe, y en la página web de Diviso Bolsa: www.diviso.pe



Corporación Lindley S.A.
Ofertante y Emisor



Daniel Romero Bungos
Gerente General
DIVISO Bolsa SAB
Diviso Bolsa
Agente de Intermediación