

Boletín Diario

Viernes 15 de Octubre de 2021

Año XXII - N° 5700

Viernes 15 de Octubre de 2021
Año XXII - N° 5700

Indicadores de Cotizaciones - S&P/BVL

Indice (Retorno Total S/)	Cierre	Var.% Día	Var.% Mes	Var.% Año	Var.% \$ *
S&P/BVL PERU GENERAL	20,489.48	3.77	12.09	-1.60	-9.43
S&P/BVL PERU SELECT	538.07	3.48	11.88	-2.42	-10.19
S&P/BVL IBGC	188.41	2.55	11.80	-3.98	-11.62
S&P/BVL Lima 25	27,584.18	3.37	10.94	9.47	0.75
S&P/BVL Peru Select 20% Capped	219.23	3.77	12.94	-2.45	-10.22
S&P/BVL Enhanced Dividend	194.20	4.07	13.45	-0.55	-8.47
S&P/BVL Peru Smallcap	166.25	2.60	12.04	12.37	3.42
S&P/BVL Consumer	1,105.59	1.08	8.70	1.56	-6.53
S&P/BVL Financials	955.82	4.99	13.82	-7.55	-14.92
S&P/BVL Industrials	211.49	2.27	7.61	10.98	2.14
S&P/BVL Mining	411.05	5.57	14.02	5.41	-2.98
S&P/BVL Public Services	548.71	1.25	7.12	-10.65	-17.76
S&P/BVL Electric	535.68	1.25	7.12	-10.65	-17.76
S&P/BVL Construction	222.84	2.36	4.67	6.56	-1.92

* Variación anual en dólares

Indicadores de Cotizaciones - Bolsas Mundiales

Bolsa	Indice	Cierre	Var. Día %	Var. Mes %	Var. Año %	Var. \$ % *
New York	Dow Jones	35,294.76	1.09	4.29	16.18	16.18
	S&P 500	4,471.37	0.75	3.80	19.86	19.86
Colombia	MSCI COLCAP	1,426.20	0.67	4.72	-0.81	-9.82
Sao Paulo	IBOVESPA	114,647.99	1.29	3.31	-3.67	-9.26
Santiago	S&P IPSA	3,982.18	-0.36	-8.72	-4.67	-17.93
México	S&P/BMV IPC	52,798.38	1.26	2.75	19.81	16.30
Frankfurt	Dax Index	15,587.36	0.81	2.14	13.62	7.88
Londres	FTSE 100	7,234.03	0.37	2.08	11.97	12.10
Madrid	IBEX 35	8,997.00	0.81	2.28	11.44	5.81
Tokio	Nikkei 225	29,068.63	1.81	-1.30	5.92	-3.85
Hong Kong	Hang Seng	25,330.96	1.48	3.07	-6.98	-7.28
Shanghai	Shanghai Composite	3,572.37	0.40	0.12	2.86	4.24

* Variación anual en dólares

SP/BVL Peru Select - Intraday

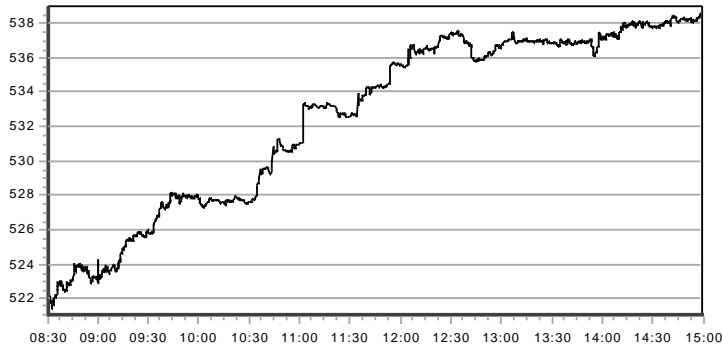

Apertura: 520.55 Cierre: 538.07 Máxima: 538.60 Mínima: 520.36

Negociación y Capitalización

Segmento	Neg. Día (S/)	N° Op. Día	Neg. Mes (S/)	Neg. Año (S/)
Renta Variable	140,785,209	1,924	822,802,765	13,916,578,420
Renta Fija	7,173,392	7	104,745,745	3,292,758,611
Colocación Primaria	0	0	0	32,316,719
Op. Reporte y Préstamo	6,510,568	16	64,170,967	951,499,530
Total Mercado	154,469,169	1,947	991,719,478	18,193,153,280

Capitalización Total del Mercado	Millones Soles	Millones Dólares
	577,559.10	146,477.07

Alzas y Bajas de Hoy

Subieron: 52 Bajaron: 5 Se mantuvieron: 10

Mayores Alzas

Mercado	Valores	Anterior		Cierre (S/)	Variación
		Fecha	Cotización (S/)		
Local	CVERDEC1	14/10	US\$ 18.00	US\$ 20.00	11.11%
	DNT	11/10	US\$ 0.110	US\$ 0.121	10.00%
	NEXAPEC1	14/10	3.15	3.40	7.94%
	ENDISPC1	29/09	3.92	4.22	7.65%
Extranjero	EPU	17/08	US\$ 26.50	US\$ 30.08	13.51%
	BTCCU	12/10	US\$ 10.47	US\$ 11.47	9.55%
	BKR	10/05	US\$ 25.00	US\$ 27.20	8.80%
	MRNA	11/10	US\$ 300.00	US\$ 319.70	6.57%

Mayores Bajas

Mercado	Valores	Anterior		Cierre (S/)	Variación
		Fecha	Cotización (S/)		
Local	CPACASI1	23/07	4.85	4.50	-7.22%
	TEF	11/10	US\$ 4.55	US\$ 4.45	-2.20%
	CORAREI1	14/10	1.18	1.17	-0.85%
Extranjero	CCL	01/10	US\$ 26.23	US\$ 24.36	-7.13%
	FB	14/10	US\$ 328.80	US\$ 324.25	-1.38%

Tasas Efectivas Op. de Reporte y Tasas de Interés

Operaciones de Reporte	Tasa Efectiva Prom. S/ (%)	Tasa Efectiva Prom. USD (%)
O. R. Renta Variable	9.3839	7.2531
O. R. Instrumentos de Deuda	--	--

Tasas de Interés		Anterior (%)	Hoy (%)	Variación (%)
TAMEX	Tasa Act. Mon. Ext.	6.66	6.66	s.v.
TIPMEX	Tasa Pas. Mon. Ext.	0.21	0.21	s.v.
TAMN	Tasa Act. Mon. Nac.	10.54	10.55	0.01
TIPMN	Tasa Pas. Mon. Nac.	0.81	0.81	s.v.

* Información correspondiente a los días 14/10/2021 y 13/10/2021

Cotizaciones de Metales y Tipo de Cambio

Metales	Anterior	Hoy	Var. Día %	Var. Mes %	Var. Año %
Oro (COMEX) US\$/Oz.	1,798.80	1,766.70	-1.78	0.66	-6.66
Plata (COMEX) US\$/Oz.	23.46	23.33	-0.55	5.95	-12.09
Cobre (COMEX) US\$/Lb.	4.632	4.734	2.21	15.75	34.72
Zinc (LME) US\$/TM	3,555.50	3,846.50	8.18	29.26	40.93
Plomo (LME) US\$/TM	2,348.65	2,396.00	2.02	13.02	21.27
Estaño (LME) US\$/TM	37,928.00	38,495.00	1.49	9.14	87.37

Tipo de Cambio		Compra	Venta	Promedio
Dólar Interbancario	Soles / Dólar	3.931	3.932	3.9315
Yen	Yen / Dólar	114.20	114.23	114.22
Euro	Dólar / Euro	1.16	1.1604	1.1602

Montos Negociados y N° de Operaciones - Ult. 12 ruedas

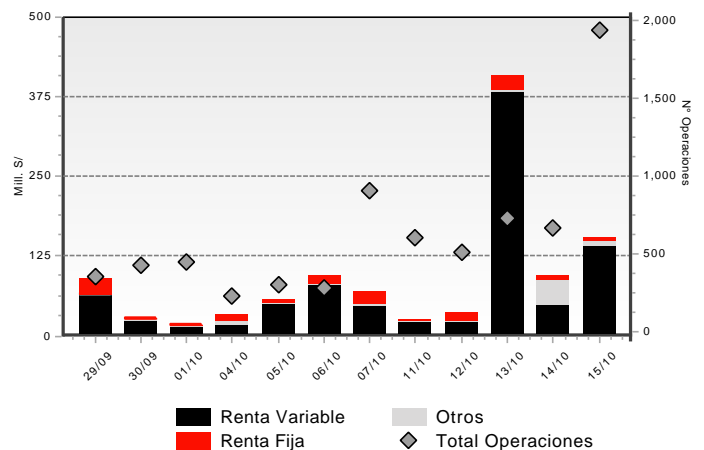

Contenido

Sección	Pág.	Sección	Pág.	Sección	Pág.
1. Horarios de Negociación	3	12. Entrega de Derechos	20	23. Empresas con buen gobierno corporativo	28
2. Resumen de Montos y Operaciones	3	13. Convocatorias	20	24. Retribuciones, contribuciones y comisiones	28
3. Presencia Bursátil Renta Variable	3	14. Cambios de Valor Nominal	20	25. Negociación de divisas	31
4. Presencia Bursátil Renta Fija	3	15. Procesos de suscripción de nuevas acciones	20	26. Notas al boletín	31
5. Mercado de Renta Variable	4	16. Reducción de Capital	21		
6. Información adicional de valores	13	17. Cambio de razón social	21		
7. Certificados de suscripción preferente	17	18. Procesos de fusión-escisión	21		
8. Mercado de Renta Fija	17	19. Inscripciones y Retiros	21		
9. Colocación primaria	19	20. Obligaciones Pendientes de Vencimiento	22		
10. Operaciones de Reporte y Préstamo de Valores	19	21. Operaciones Extrabursátiles	23		
11. Mercado Alternativo de Valores – MAV	20	22. Negociación en bolsas extranjeras	23		

La información contenida en este documento es de carácter referencial, y es susceptible de ser revisada con posterioridad a su difusión. La Bolsa de Valores de Lima no asume responsabilidad alguna por los errores u omisiones contenidos en este material. Como consecuencia, la Bolsa de Valores de Lima no responde por los daños sean especiales, indirectos, incidentales, ulteriores o de cualquier naturaleza incluyendo sin limitación pérdidas en ingresos o utilidades, que pueden resultar del uso de este material. Se encuentra prohibida la reproducción de parte o la totalidad de la información contenida, con fines de comercialización, sin autorización expresa de la Bolsa de Valores de Lima.

1. Horarios de Negociación

Renta Variable Segmento de Alta Liquidez	Renta Variable Segmento de Baja Liquidez	Renta Variable Segmento de Val. Extranjeros	De 09:00 a 14:00 Mcd. Continuo Rta. Fija (propuestas, negociación y oper al cierre)
De 08:20 a 08:30 Subasta de Apertura	De 07:30 a 08:30 Pre-Apertura	De 08:20 a 08:30 Subasta de Apertura	De 09:00 a 14:00 Oper. Mercado de Dinero
De 08:30 a 14:52 Negociación Regular	De 8:30 a 10:25 1ra Subasta Intermedia RV2	De 08:30 a 15:00 Negociación Regular	De 09:00 a 15:10 Operaciones de Reporte y Préstamo Bursátil
De 14:52 a 15:00 Subasta de Cierre	De 10:30 a 12:25 2da Subasta Intermedia RV2	De 15:02 a 15:10 Neg. a Precio de Cierre	
De 15:02 a 15:10 Neg. a Precio de Cierre	De 12:30 a 14:30 Subasta de Cierre		
	De 14:35 a 15:10 Neg. a Precio de Cierre		

2. Resumen de Montos y Operaciones

Rueda del día 15/10/2021

Segmento	Día			Mes			Año		
	S/	US\$	N° Op.	S/	US\$	N° Op.	S/	US\$	N° Op.
RENTA VARIABLE	140,785,208.66	35,705,099.84	1,924	822,802,765.44	202,818,330.76	6,393	13,916,578,419.64	3,656,270,860.27	124,463
Acciones	136,623,250.46	34,649,568.97	1,855	798,192,313.58	196,792,888.88	5,938	13,071,506,917.22	3,433,575,296.10	115,108
ADRs	3,211,259.24	814,420.30	65	10,891,793.44	2,684,246.23	398	318,641,114.24	85,091,600.05	7,654
Cert. Patrim. Fideicomiso	0.00	0.00	0	0.00	0.00	0	0.00	0.00	0
Cert. Participacion. FIBRAS	0.00	0.00	0	22,386.67	5,423.00	2	4,094,286.29	1,114,834.00	45
Unid. Partic. Fondos Bursátiles o ETF	162,254.45	41,150.00	1	328,289.28	82,000.00	2	1,039,766.99	267,583.95	74
Cert. Fondos de Inversión	788,444.51	199,960.57	3	13,360,379.93	3,251,912.59	48	521,287,164.01	136,219,256.43	1,576
Cert. Suscripc. Preferente	0.00	0.00	0	7,602.54	1,860.05	5	9,170.89	2,289.73	6
RENTA FIJA	7,173,392.29	1,819,272.71	7	104,745,745.43	25,643,903.11	55	3,292,758,611.29	859,473,840.93	1,045
Mercado Continuo	2,539,542.37	644,063.50	4	81,383,511.48	19,918,324.18	38	2,792,965,318.98	729,340,378.72	650
Mercado de Dinero	4,633,849.92	1,175,209.21	3	23,362,233.95	5,725,578.93	17	499,793,292.31	130,133,462.21	395
COLOCACION PRIMARIA	0.00	0.00	0	0.00	0.00	0	32,316,718.97	8,657,753.87	145
OPERACIONES PLAZO CON PRIMA	0.00	0.00	0	0.00	0.00	0	0.00	0.00	0
OPERACIONES DE REPORTE Y PRESTAMO	6,510,568.21	1,651,171.24	16	64,170,967.04	15,911,416.68	133	951,499,529.98	250,810,413.70	2,929
REP Renta Variable	6,366,584.67	1,614,655.00	15	62,235,117.57	15,438,278.34	124	869,780,838.48	229,284,482.16	2,623
REP Renta Fija	143,983.55	36,516.24	1	1,935,849.49	473,138.34	9	81,718,691.06	21,525,931.71	306
Préstamo de Valores	0.00	0.00	0	0.00	0.00	0	0.00	0.00	0
TOTAL MERCADO	154,469,169.16	39,175,543.79	1,947	991,719,477.91	244,373,650.55	6,581	18,193,153,279.88	4,775,212,868.77	128,582
Tipo de Cambio MILLENIUM: 3.9430	Número de sesiones realizadas			10			198		

3. Lista Diaria de Acciones y Otros Valores de renta variable que cumplen con tener Presencia Bursátil *

(Válido para el 18 de octubre de 2021 con información al 15 de octubre de 2021)

Nemónico	Presencia Bursátil %	Nemónico	Presencia Bursátil %	Nemónico	Presencia Bursátil %	Nemónico	Presencia Bursátil %
FERREYC1	100.00	RELAPAC1	92.22	AAPL	79.44	GDX	49.44
VOLCABC1	99.44	CPACASC1	91.67	AMZN	78.89	ENDISPC1	47.22
ALICORC1	99.44	HBM	89.44	TV	75.56	PML	46.67
BAP	98.89	MINSURI1	88.33	TSLA	67.22	PFE	46.11
CVERDEC1	98.89	BBVAC1	87.22	CASAGRC1	66.67	MSFT	46.11
UNACEMC1	96.67	SCCO	85.56	BACKUSI1	65.56	EEM	46.11
BVN	95.56	CREDITC1	82.78	C	59.44	NEXAPEC1	45.56
INRETC1	93.89	SPY	82.22	ENGEPEC1	59.44	QQQ	45.00
CORAREI1	93.33	AENZAC1	82.22	LUSURC1	58.33	DIS	45.00
IFS	92.78	SIDERC1	80.56	SLV	50.00		

* Incluye acciones y valores representativos de acciones (ETFs, entre otros) inscritos por primera vez en los últimos 360 días calendario que cuenten con un Formador de Mercado de acuerdo a la regulación vigente, Ley N° 30341 (difundida el 12/09/2015) y su Reglamento: Decreto Supremo N° 382-2015-EF (difundido el 22/12/2015). Para mayor información y disclaimer adicionales consultar en <https://www.bvl.com.pe/mercado/movimientos-diarios/presencia-bursatil>

4. Lista Diaria de Valores de Renta Fija que cumplen con tener Presencia Bursátil

(Válido para el 18 de octubre de 2021 con información al 15 de octubre de 2021)

Nemónico	Presencia Bursátil %	Nemónico	Presencia Bursátil %	Nemónico	Presencia Bursátil %	Nemónico	Presencia Bursátil %
BBVA1BS2A	14.44	ALIC1DBC1A	8.33	BN1BS1A	6.67	BBVA5BC2A	5.00
BIF3BS2A	12.78	MIBAN2BS1B	7.78	CREDI5BC3C	6.67	BBVA7BC2A	5.00
FMV0BC1U	11.67	ALICO3BC2A	7.78	BBVA2BS3A	6.11	LUSUR3BC8A	5.00
BBVA3BS1U	9.44	PACIF1BS1A	7.22	BAM2CP1A	6.11	CRED4BC10A	5.00
INTSE3BS1U	9.44	ENGIE3BC3B	7.22	INTER2BS3A	5.56		
ENGIE3BC1A	8.89	ALICO3BC4A	7.22	INTER2BS2A	5.56		
ENGIE1BC6A	8.33	INTER1BS8A	6.67	CRED4BC10C	5.00		

5. Mercado de Renta Variable - Operaciones al Contado

Valores	Mo ne da	Anterior		Cotizaciones				Negociación del Día					Frec. de Cotiz.	Rendim. Bursátil 2021		
		Cotización Anterior	Fecha	Apertura	Cierre	Máxima	Mínima	Variac. Día %	Propuestas		Precio promedio	N° de Accs Negociadas			Monto Efectivo Negociado	N° de Oper.
									Compra	Venta						
A.F.P.																
HABITAC1 (ver 16)	S/	
INTEGRC1	S/	
PRIMAC1	S/	
PROFUTC1	S/	20.94	28/04/17	
BANCOS Y FINANCIERAS																
AMERFIC1	S/	
BANCOMC1	S/	
BANFALC1	S/	
BAZC1	S/	
BAZC2	S/	
BBVAC1	S/	1.95	14/10/21	1.93	2.00	2.00	1.92	2.56%	1.95	2.00	1.97	145,263	285,644.44	13	90 % -3.82%	
BIFC1	S/	
BOCOPE1	S/	
BPICHC1	S/	0.481	16/02/21	0.444	-3.80%	
BPICHP1	S/	0.359	06/10/21	0.300	10 %	-30.96%	
BRIPLEC1	S/	
CITIBK1	S/	
CMAQPC1	S/	
COFIDCC1 (ver HI)	S/	
COMPFC1	S/	
CRANDEC1	S/	1.84	22/07/16	
CREDITC1	S/	2.60	14/10/21	2.60	2.67	2.67	2.60	2.69%	2.67	2.70	2.62	37,850	99,343.94	16	90 % -29.64%	
CSCOTIC1	S/	
EFFECTIC1	S/	
FCONFIC1 (ver 17)	S/	91.09	20/12/17	
FCREDIC1	S/	2.00	09/02/17	
FINOHC1	S/	
FINTFCC1 (L, ver 16)	S/	
FPROEMC1	S/	18.00	18/09/19	
FPROEMP1	S/	
GNBC1	S/	
ICBCC1	S/	
INTERBC1	S/	2.70	13/10/21	2.70	15 %	-28.00%	
MIBANC1	S/	2.15	05/08/21	-26.32%	
MITSUFC1	S/	
QAPAQC1 (ver 16)	S/	
SANC1	S/	
SCOTIAC1	S/	22.75	10/09/21	24.00	-26.61%	
STOTALC1 (ver 17,18)	S/	
DIVERSAS																
ADCOMEC1	S/	
AENZAC1 (ver 18)	S/	1.44	14/10/21	1.45	1.53	1.53	1.45	6.25%	1.53	1.55	1.50	190,378	284,807.95	25	85 % -12.07%	
AGROKAC1	S/	13.50	26/12/18	
AIHC1	S/	0.330	07/10/21	0.330	0.330	0.330	0.330	0.315	0.345	0.33	80,000	26,400.00	3	15 % -37.74%	
AZZAROC1	S/	
BNBVALC1	S/	1.65	30/06/17	
CAVALIC1	S/	4.90	27/12/19	
CINEPAC1	S/	
COCESUC1	S/	7.00	09/08/21	11.97%	
COLPERC1	S/	26.28	03/06/16	
CRECAPC1	S/	3.00	12/10/21	3.01	10 %	-5.04%	
DESXXIC1	S/	
DIVIC1	S/	0.69	16/11/20	
DUNENC1	S/	
EDUCAAC1 (ver 18)	S/	2.78	27/12/17	
ENFOSLC1 (ver 18)	S/	3.36	27/12/17	
ENPACIC1	S/	0.200	26/12/19	
EXPERTC1	S/	
FALABEC1	S/	1.11	08/02/21	0.89	-50.00%	
FERREYC1	S/	1.83	14/10/21	1.84	1.87	1.88	1.84	2.19%	1.87	1.89	1.85	860,144	1,593,227.00	34	100 % 19.22%	
FOSSALC1 (ver 15)	S/	1.00	06/10/21	0.80	1.00	15 %	-15.63%	

Valores	Mo ne da	Anterior		Negociación del Día											Frec. de Cotiz.	Rendim. Bursátil 2021	
		Cotización Anterior	Fecha	Cotizaciones				Variac. Día %	Propuestas		Precio promedio	N° de Accs Negociadas	Monto Efectivo Negociado	N° de Oper.			
				Apertura	Cierre	Máxima	Mínima		Compra	Venta							
FTOTALC1 (ver 18)	S/
FUTURAC1	S/	1.71	18/01/18	0.500
GBVLAC1 (ver 18)	S/	2.43	30/06/21	2.40	2.42	2.42	20	48.40	1	30 %	3.26%	
GBVLBC1 (ver 18)	S/	2.25	18/12/20	
GRHOLDC1	S/	1.00	06/08/21	0.95	0.00%	
HERMESC1	S/	8.91	31/08/21	-8.75%	
IIDEC1	S/	
INCRAC1	S/	
INVCENC1 (ver 18)	S/	2.17	09/09/21	2.10	2.17	-30.00%	
INVCOC2C1	S/	
INVERTC1	S/	0.70	26/12/19	
INVFALC1	S/	0.150	19/08/21	0.150	0.00%	
ISICC1	S/	2.80	13/10/21	15 %	0.00%	
JPMORGC1	S/	
NESSUSC1	S/	
NORVIBC1 (ver 17)	S/	
PALOALC1	S/	
PHTBC1 (ver 14)	S/	0.050	31/08/20	0.043	
PORTAC1 (ver 18)	S/	
PVTBC1	S/	
RBCAC1	S/	
RBCBC1	S/	
SAGAC1	S/	9.80	14/10/21	20 %	32.43%	
SOLUCIC1 (ver 16)	S/	
TINKAC1 (D)	S/	3.92	23/11/16	
TRADIC1	S/	0.360	31/10/16	
VLPAC1 (ver 17)	S/	
VLPBC1 (ver 17)	S/	
AGRARIAS																	
ANDAHUC1	S/	0.300	07/12/18	0.250	
ASJUANC1	S/	0.500	12/06/18	1.00	
ASJUANC2 (ver HI)	S/	
AUNIONC1	S/	
CARTAVC1	S/	14.20	07/10/21	15.05	16.30	5 %	22.45%	
CASAGRC1	S/	5.20	14/10/21	5.20	5.25	5.25	5.20	0.96%	5.26	5.47	5.21	11,000	57,310.00	9	95 %	34.12%	
CAYALTC1	S/	0.80	26/05/17	
CHIQUIC1	S/	
CHUCARC1	S/	3.00	09/04/21	0.00%	
FANUPEC1	S/	
GANSALC1	S/	
INGENIC1	S/	3.00	05/04/19	
LAREDOC1	S/	11.20	31/08/21	11.21	35.57%	
PARAMOC1	S/	7.00	05/04/19	
POMALCC1	S/	0.070	12/10/21	0.070	0.070	0.070	0.069	0.070	0.075	0.07	594,975	41,464.34	13	20 %	-6.67%	
PUCALAC1	S/	0.230	13/04/21	0.00%	
SINTUC1	S/	11.49	08/10/20	
SNJACIC1	S/	3.15	29/09/21	3.08	5 %	7.29%	
TUMANC1	S/	0.300	29/04/21	0.280	-23.08%	
INDUSTRIALES																	
AIBC1	S/	
ALICORC1	S/	6.15	14/10/21	6.15	6.25	6.30	6.15	1.63%	6.25	6.27	6.21	265,292	1,646,588.27	37	100 %	3.48%	
AUSTRAC1	S/	0.87	13/10/21	0.90	0.90	0.90	0.90	3.45%	0.89	0.90	0.90	7,000	6,300.00	1	65 %	44.35%	
BACKUAC1 (ver 18)	S/	180.00	05/10/21	10 %	-21.89%	
BACKUBC1 (ver 18)	S/	175.00	14/10/21	176.00	180.00	10 %	-12.44%	
CAUCH2C1 (L)	S/	1.42	18/11/20	
CORAREC1	S/	1.41	13/10/21	1.40	1.62	55 %	45.89%	
CPACASC1	S/	4.56	14/10/21	4.64	4.70	4.70	4.58	3.07%	4.68	4.75	4.58	2,463,818	11,293,884.38	51	90 %	2.00%	
CRETEXC1	S/	1.10	28/06/21	54.93%	
EXALMC1	S/	1.20	14/10/21	1.10	1.25	20 %	47.20%	
LAIVEBC1	S/	0.78	23/04/20	
PETROBC1	S/	
PIURAC1	S/	0.040	04/02/21	0.040	0.00%	
QUIMPAC1	S/	0.65	10/08/21	0.60	-38.10%	
RELAPAC1 (D)	S/	0.147	13/10/21	0.147	0.147	0.147	0.147	0.147	0.18	564,388,163	101,576,894.85	1,065	95 %	113.04%	
SIDERC1	S/	1.23	14/10/21	1.23	1.24	1.24	1.22	0.81%	1.23	1.24	1.23	185,208	227,957.21	18	95 %	62.13%	

Valores	Mo ne da	Anterior		Negociación del Día											Frec. de Cotiz.	Rendim. Bursátil 2021	
		Cotización Anterior	Fecha	Cotizaciones				Variac. Día %	Propuestas		Precio promedio	N° de Accs Negociadas	Monto Efectivo Negociado	N° de Oper.			
				Apertura	Cierre	Máxima	Mínima		Compra	Venta							
SNCRISC1 (L)	S/
SNJUANC1	S/	27.31	01/10/21	27.50	10 %	-10.62%	
UNACEMC1	S/	1.52	14/10/21	1.52	1.54	1.54	1.52	1.32%	1.53	1.54	1.53	404,645	619,438.30	23	100 %	2.49%	
UNITEXC1 (L)	S/	0.250	22/01/21	-28.57%	
MINERAS																	
ANDEXAC1	S/	
ANDEXBC1	S/	0.380	17/11/20	0.420	
ATACOAC1	S/	0.210	06/05/20	0.280	
ATACOBC1	S/	0.124	14/10/21	0.130	0.130	0.130	0.126	4.84%	0.130	0.133	0.13	653,768	83,959.95	16	40 %	-5.80%	
BROCALC1	S/	4.88	14/10/21	5.05	5.40	35 %	-0.19%	
BUENAVC1	S/	33.20	13/10/21	33.20	33.20	33.20	33.20	33.14	345	11,435.00	2	20 %	-24.20%	
CASTROC1 (L)	S/	
CVERDEC1	US\$	18.00	14/10/21	18.50	20.00	20.00	18.50	11.11%	19.80	20.00	19.70	46,662	919,157.56	79	100 %	-2.07%	
FOSPACC1	S/	
MINCORC1	S/	22.16	14/10/21	5 %	26.85%	
MOROCOC1	S/	1.21	16/03/21	-35.98%	
NEXAPEPC1	S/	3.15	14/10/21	3.22	3.40	3.40	3.22	7.94%	3.38	3.40	3.33	56,608	188,615.87	17	50 %	20.14%	
PODERC1	S/	8.50	14/10/21	8.50	8.50	8.50	8.50	8.10	8.50	8.50	1,000	8,500.00	1	30 %	-12.66%	
SHP1	S/	22.00	14/10/21	22.00	10 %	-12.00%	
VOLCAAC1	S/	3.30	20/01/21	3.28	0.00%	
VOLCABC1	S/	0.63	14/10/21	0.65	0.65	0.67	0.64	3.17%	0.65	0.66	0.65	3,448,525	2,252,105.54	134	100 %	25.00%	
SERVICIOS PUBLICOS																	
EDUNASC1	S/	1.41	15/12/16	
EGEPIBC1	S/	4.50	16/06/21	30.28%	
EGESUBC1	S/	
ELECPBC1	S/	
ELESUDC1	S/	
ENDISPC1	S/	3.92	29/09/21	4.22	4.22	4.22	4.22	7.65%	4.00	4.22	4.21	3,076	12,940.40	3	30 %	-19.54%	
ENGEPEC1	S/	2.00	14/10/21	2.00	2.00	2.00	2.00	1.98	2.02	2.00	19,700	39,428.16	8	55 %	7.78%	
ENGIEC1	S/	6.14	14/10/21	6.03	6.14	30 %	-8.98%	
EPUNOBC1	S/	
ESUREBC1	S/	1.21	06/04/21	0.83%	
HIDRA2C1	S/	1.25	14/10/21	1.25	1.25	1.25	1.25	1.20	1.24	1.25	11,250	14,062.50	4	55 %	-7.18%	
LUSURC1	S/	12.40	14/10/21	12.40	12.40	12.40	12.20	12.40	12.60	12.33	9,470	116,726.50	8	55 %	-48.42%	
PERENAC1	S/	
PERENBC1	S/	10.19	27/09/21	5 %	-15.45%	
SANGABC1	S/	
SEALDC1	S/	0.71	15/09/15	
SEDAPBC1 (ver 16)	S/	
SHOUGEC1	S/	1.00	16/02/17	0.53	
TELCAAC1	S/	
TELCABC1	S/	
TELEFBC1	S/	0.61	28/09/21	0.51	0.65	15 %	-43.52%	
TELEFCC1	S/	1.75	27/10/17	
SEGUROS																	
AVLASGC1	S/	
CARDIFC1	S/	
CHUBSGC1	S/	
CRECERC1	S/	
INSURC1	S/	
INTSEGC1	S/	
LIBSEGC1	S/	
MAPFREC1	S/	1.01	31/12/20	
MAPVIDC1	S/	11.62	16/09/21	0.00%	
OHIOC1	S/	
PACIFIC1	S/	31.55	16/07/21	1.04%	
POSITIC1 (E, ver 18)	S/	1.05	03/04/20	0.75	
POSITVC1 (E, ver 18)	S/	
PROTECC1	S/	
QUALSGC1	S/	0.160	
RIMSEGC1	S/	0.87	13/10/21	0.91	0.95	0.91	1,000	910.00	1	15 %	-7.97%	
SECREXC1	S/	
VIVSEGC1	S/	1.13	08/06/17	
DIVERSAS DE INVERSIÓN																	
BAYERI1 (Ver HI, D)	S/	14.10	18/03/20	19.50	
COCESU1	S/	0.73	24/03/20	1.20	

Valores y Agente Promotor	Mo no da	Anterior		Negociación del Día										Frec. de Cotiz.	Rendim. Bursátil 2021			
		Cotización Anterior	Fecha	Cotizaciones				Variac. Día%	Propuestas		Precio Promedio	N° de Accs Negociadas	Monto Efectivo Negociado			N° de Oper		
				Apertura	Cierre	Máxima	Mínima		Compra	Venta								
SPXS	BVL	US\$	36.21	20/01/21														
SPYX	BVL	US\$																
SRET	BVL	US\$	9.60	28/09/21													5 %	7.74%
SSO	BVL	US\$	121.00	02/07/21														
SUSA	BVL	US\$																
TAN	BVL	US\$	84.10	23/06/21														
TIP	BVL	US\$	127.00	01/07/21														
TLH	BVL	US\$	142.70	30/04/21														-7.16%
TLT	BVL	US\$	136.60	05/04/21														-12.58%
TMF	BVL	US\$	28.80	25/08/21														
TQQQ	BVL	US\$	131.43	14/10/21	134.75	134.79	134.79	134.75	2.56 %				550	74,118.50	2	15 %	50.10%	
UCO	BVL	US\$																
UPRO	BVL	US\$	115.20	04/10/21													5 %	
URA	BVL	US\$	26.37	14/09/21														
UUP	BVL	US\$	24.80	01/07/21														3.33%
VCSH	BVL	US\$																
VEA	BVL	US\$	50.69	13/10/21													10 %	-5.20%
VGK	BVL	US\$																
VGSH	BVL	US\$																
VIG	BVL	US\$																
VLUE	BVL	US\$	102.60	18/06/21														
VNM	BVL	US\$																
VNQI	BVL	US\$																
VTV	BVL	US\$	139.00	27/09/21													5 %	18.12%
VUG	BVL	US\$	303.50	13/09/21														0.06%
WOOD	BVL	US\$																
WPS	BVL	US\$																
XBI	BVL	US\$	132.18	07/06/21														-2.98%
XLB	BVL	US\$																
XLE	BVL	US\$	55.00	06/10/21													20 %	45.08%
XLF	BVL	US\$	38.75	11/10/21													30 %	32.89%
XLK	BVL	US\$	153.80	14/10/21													20 %	20.50%
XLP	BVL	US\$	69.61	06/07/21														2.90%
XLU	BVL	US\$	64.75	04/10/21													5 %	2.83%
XLV	BVL	US\$	125.35	13/10/21													20 %	11.87%
XLX	BVL	US\$	181.00	04/10/21													25 %	15.88%
XME	BVL	US\$																
XT	BVL	US\$																
DIA	CON	US\$	343.35	13/10/21													20 %	13.04%
QQQ	CON	US\$	366.17	14/10/21	367.90	367.90	367.90	367.90	0.47 %				67	24,649.30	1	50 %	18.91%	
SIL	CON	US\$	39.80	19/07/21														-14.22%
SPY	CON	US\$	434.70	13/10/21	446.20	445.00	446.20	445.00	2.37 %	445.00			881	392,138.60	2	75 %	19.33%	
AAJ	CRE	US\$	88.94	05/08/21														-0.88%
ARKK	CRE	US\$	115.95	14/10/21						116.70							25 %	-24.51%
BRZU	CRE	US\$	81.50	20/09/21													5 %	-10.55%
EWV	CRE	US\$	47.65	24/05/21														
HEDJ	CRE	US\$	77.32	11/06/21														13.22%
IYF	CRE	US\$																
JNUG	CRE	US\$	66.15	31/08/21														-27.87%
JPEA	CRE	US\$	6.05	04/08/21														
MDY	CRE	US\$																
RSP	CRE	US\$	152.66	30/07/21														19.87%
SDIA	CRE	US\$	5.63	10/08/21														0.18%
SDS	CRE	US\$																
SMT/UK	CRE	US\$	18.67	06/08/21	19.30	19.30	19.30	19.30	3.37 %				6,216	119,968.80	1	5 %	17.25%	
USMV	CRE	US\$	71.91	28/04/21														8.14%
USO	CRE	US\$	56.49	14/10/21													10 %	33.04%
VT	CRE	US\$	105.10	24/09/21													15 %	6.17%
XLI	CRE	US\$	101.17	27/09/21													10 %	15.07%
XLRE	CRE	US\$	46.40	12/07/21														27.58%
CBU0	ITG	US\$	158.45	01/06/21														-6.26%
CBU7	ITG	US\$	140.00	20/08/21														-1.06%
CSPX	ITG	US\$	446.80	04/08/21														18.58%
EMCR	ITG	US\$	103.75	24/06/21														3.96%
EZU	ITG	US\$	50.56	23/09/21													10 %	14.65%
GMF	ITG	US\$	125.55	03/08/21														-0.63%
IDTM	ITG	US\$	214.00	03/02/21														
IDTP	ITG	US\$	252.50	20/08/21														3.95%
IHYA	ITG	US\$	6.23	03/09/21														2.30%
IQLT	ITG	US\$	38.35	06/05/21														20.67%
ISAC	ITG	US\$																
IUAA	ITG	US\$	5.72	02/06/21														-1.89%
IUSG	ITG	US\$	96.28	30/04/21														23.12%
IUVL	ITG	US\$	9.26	30/06/21														50.57%
LQDA	ITG	US\$	6.43	28/09/21													5 %	-0.92%
QUAL	ITG	US\$	127.12	27/04/21														29.33%

Valores y Agente Promotor	Mo ne da	Anterior		Negociación del Día											Frec. de Cotiz.	Rendim. Bursátil 2021		
		Cotización Anterior	Fecha	Cotizaciones				Variac. Día%	Propuestas		Precio Promedio	N° de Accs Negociadas	Monto Efectivo Negociado	N° de Oper				
				Apertura	Cierre	Máxima	Mínima		Compra	Venta								
TIP5	ITG	US\$	4.93	07/12/20
UDVD	ITG	US\$	68.70	18/08/21
DUST	KAL	US\$	19.40	14/10/21	10 %	-5.83%
ECH	KAL	US\$	27.69	10/09/21	-7.30%
HMMJ	KAL	US\$	8.69	15/06/21	34.52%
INDA	KAL	US\$	42.20	14/05/21	9.24%
NUGT	KAL	US\$	52.63	14/10/21	35 %	-26.04%
ADR																		
BBVA	CON	US\$	6.59	30/09/21	5 %	37.87%
BIDU	CRE	US\$	164.20	11/10/21	25 %	1.21%
												Total USD	2,132,873.02	45				

5.2. Valores con Formador de Mercado

Empresa	Valor	Formador	Información del Formador de Mercado						Negociación sin Formador				
			Cantidad Mínima Diaria	Cantidad Mínima Operada Diaria	Propuestas		N° de Acciones	Monto Efectivo S/	N° de Oper.	N° de Acciones	Monto Efectivo S/	N° de Oper.	
					Compra S/	Venta S/							
INRETAIL PERÚ CORP.	INRETC1	BTG	1,500	4,500	US\$ 36.60	US\$ 36.60	1,482	US\$ 53,378.49	11
VOLCAN COMPAÑIA MINERA S.A.A.	VOLCABC1	BTG	60,000	180,000	0.64	0.66	277,013	181,358.45	14	3,171,512	2,070,747.09	120	
ALICORP S.A.A.	ALICORC1	CRE	2,875	11,500	6.22	6.40	6,541	40,435.02	2	258,751	1,606,153.25	35	
CEMENTOS PACASMAYO S.A.A.	CPACASC1	CRE	3,160	6,320	4.50	20,000	92,500.00	11	2,443,818	11,201,384.38	40	
ENGIE ENERGIA PERU S.A	ENGIEC1	CRE	2,000	4,000	6.00	6.30	
FERREYCORP S.A.A.	FERREYC1	CRE	13,000	52,000	1.84	1.89	15,000	27,750.00	2	845,144	1,565,477.00	32	
GRUPO BVL S.A.A. (ANTES BOLSA DE VALORES DE LIMA S.A.A.)	GBVLAC1	CRE	5,000	10,000	2.37	2.43	20	48.40	1	
HudBay Mineral Inc.	HBM	CRE	500	n.a.	US\$ 7.40	3,500	US\$ 26,300.00	5	3,505	US\$ 26,357.20	3	
FONDO BURSÁTIL VAN ECK EL DORADO PERU ETF	ETPPERUD	LAR	1,500	1,500	US\$ 8.44	US\$ 8.60	5,000	US\$ 41,150.00	1	
Total Negociado por Formadores de Mercado								S/	607,998.82	35			

5.3. Ventas Descubiertas

Operaciones en Moneda Nacional			Operaciones en Moneda Extranjera		
Valores	N° de Acciones Negociadas	Monto Efectivo S/	Valores	N° de Acciones Negociadas	Monto Efectivo US\$
.....

6. Información Adicional de Valores Inscritos por el Emisor

Sector / Valor	V. N. S/	ISIN	Últimos Beneficios Entregados				Acuerdos Pendientes			
			Div. Efe S/	Ult día c der	Acc. Lib %	Ult día c der	Div. Efe S/	Ult día c der	Acc. Lib %	Ult día c der
A.F.P.										
4 valores										
HABITAC1 (ver 16)	1.00	PEP102501009	0.4889124914	VER HI
INTEGRC1	100.00	PEP104001008	234.37063372	03/02/21	6.318681318	13/04/2005
PRIMAC1	1,000.00	PEP106501005	542.558	VER HI	237.214522	15/10/2021
PROFUTC1	1.00	PEP107001005	7.62217478	10/08/21	6.423	25/03/2014
BANCOS Y FINANCIERAS										
34 valores										
AMERFIC1	1.00	PEP168001001	0.0148422	07/08/2013	1.766142	20/06/2012
BANCOMC1	1.00	PEP119001001	6.80	10/06/21
BANFALC1	1.00	PEP141501002	0.095735926	11/07/2019	2.0404395	10/09/2019
BAZC1	1.00	PEP115001005	3.67068507	19/11/2020
BAZC2	1.00	PEP115001021
BBVAC1	1.00	PEP116001004	0.04542428	12/10/2021	3.51189382	23/06/21
BIFC1	30.00	PEP121001007	0.449999	16/04/2019	5.690226	08/07/21
BOCPEC1	1.00	PEP131201001
BPICHC1	1.00	PEP130001006	0.1462	27/03/2006	6.40251792	21/09/2020
BPICHPC1	1.00	PEP130004000	0.05	29/07/2020	8.294	17/07/2008
BRIPLEC1	1.00	PEP143001001	0.09935532	23/04/2020	7.3597	09/12/2020
CITIBK1	1.00	PEP141001003	0.4326815	16/06/21	10.46099444	03/11/2010
CMAQPC1	1.00	PEP131501004	5.042198	24/06/21
COFIDCC1 (ver HI)	1.00	PEP111001306	0.02857626	18/04/2017	0.70788	31/07/2019	1.13
COMPFC1	21.17	PEP168201007	2.26502823	13/05/2011	20.99776026	03/07/2014
CRANDEC1	1.00	PEP169551004	21.15347135	06/11/2019
CREEDITC1	1.00	PEP120001008	0.0038	21/04/21	8.31915267	10/09/2020	2.25888917	---
CSCOTIC1	6.30	PEP169201006	2.13327172258686	08/06/2020	11.7860313280526	07/10/2020
EFECTIC1	1.00	PEP168301005	0.0322426	10/09/2018	7.385765	17/12/2020
FCONFIC1 (ver 17)	53.75	PEP169401002	3.4306638	05/04/2019	2.497498	07/07/21
FCREDIC1	1.00	PEP168351000
FINOHC1	1.00	PEP168701006	22.82560128	07/06/21
FINTFCC1 (L, ver 16)	1.00	PEP168501000	0.022465	14/05/2007	1.20274	19/11/2013
FPROEMC1	10.00	PEP168401003	0.61539869	20/08/2020	9.23103854	04/11/2020	5.37566736	---
FPROEMP1	10.00	PEP168402001	0.6769386	20/08/2020	10.15411384	04/11/2020	5.9132457	---
GNBC1	1.00	PEP169001000	0.06297728	10/12/2020	2.44266	25/02/2014
ICBBC1	1.00	PEP132801007

Sector / Valor	V. N. S/	ISIN	Ultimos Beneficios Entregados				Acuerdos Pendientes			
			Div. Efe S/	Ult dia c der	Acc. Lib %	Ult dia c der	Div. Efe S/	Ult dia c der	Acc. Lib %	Ult dia c der
INTERBC1	1.00	PEP148001006	0.07712884	22/04/2020	5.066857	26/05/21
MIBANC1	1.00	PEP133001003	0.1210900856	07/11/2019	30.90899702	27/01/21
MITSUFC1	1,000.00	PEP169101008	75.38500718	19/04/21	9.9169033	08/08/2017
QAPAC1 (ver 16)	1.00	PEP168601008
SANC1	1.00	PEP131001005	0.08771703	14/04/2020	7.8902641	18/06/21
SCOTIAC1	10.00	PEP140001004	0.8366234656	02/05/2019	2.3777584342	09/08/21
STOTALC1 (ver 17,18)	100.00	PEP140501003	2.4856091537	10/05/2018	8.21199795	07/06/21
DIVERSAS										
50 valores										
ADCOMEC1	1.00	PEP713001001	1.99999929	26/08/2004
AENZAC1 (ver 18)	1.00	PEP736581005	0.046743895	18/04/2016	30.37205	02/06/2008
AGROKAC1	1.00	PEP713801004	\$ 0.105	21/07/21
AIHC1	1.00	PEP715001009	200.00	14/09/2018
AZZAROC1	1.00	PEP717001007	0.44566674	19/05/21
BNBVALC1	1.00	PEP726401008	0.30270809	15/02/21
CAVALIC1	1.00	PEP727201001	0.03209287	12/08/21	4.082606	06/05/2015
CINEPAC1	1.00	PEP728401105	0.31008899	02/12/2019	305.331	25/08/2015
COCESUC1	10.00	PEP730601007	1.94	05/07/21	4.90	30/06/2005
COLPERC1	10.00	PEP763001000
CRECAPC1	0.70	PEP726201002	0.4451340745	19/04/21
DESXXIC1	1.00	PEP734601003	7.874949	08/02/2001
DIVIC1	0.40	PEP753901003	0.04	24/09/2013	49.85629	19/06/2008
DUNENC1	1.00	PEP734801009	0.12590306	01/10/2021
EDUCAAC1 (ver 18)	1.00	PEP741952100	0.01796897	18/12/2017
ENFOSLC1 (ver 18)	1.00	PEP735501004	\$ 0.0099684558	03/10/2019
ENPACIC1	0.06	PEP735001005	0.94	24/01/2019	17.144626	22/01/2019
EXPERTC1	1.00	PEP735751005	0.036813912734177	13/01/2020
FALABEC1	0.10	PEP741001007	Div. en Accs.	23/04/21	84.6819449218759	21/04/2010
FERRREYC1	1.00	PEP736001004	0.105692235551	13/10/2021	7.3103302	25/07/2014
FOSSALC1 (ver 15)	1.00	PEP736211009
FTOTALC1 (ver 18)	1.00	PEP735801008	0.06573045	24/09/2021	14.54004611	22/10/2020
FUTURAC1	1.00	PEP736301008	\$ 0.15306163	10/06/21	1.852	30/06/2009
GBVLAC1 (ver 18)	1.00	PEP900001103	0.01681406	13/08/21	154.73584516	25/07/2016
GBVLBC1 (ver 18)	1.00	PEP900004206	0.01765476	13/08/21	154.73584516	25/07/2016
GLOBOKC1	10.00	PEP736501003	2.96854697	26/10/2020
GRHOLDC1	1.00	PEP738001002	0.085345632207905	23/08/21	38.674576	27/07/2017
HERMESC1	1.00	PEP736681003	\$ 0.28653295	15/07/21
IIDEC1	1.00	PEP741601004	0.09517953	09/06/21
INCRAC1	1.00	PEP741301001	0.935407872426	26/12/2019
INVCENC1 (ver 18)	1.00	PEP728001004	0.045	17/07/2019	100.00	30/06/2017
INVCO2C1	1.00	PEP741931203
INVERTC1	1.00	PEP746001002	0.05049387	03/03/2020	42.9702557	20/09/1996	0.2211043	29/10/2021
INVFALC1	0.10	PEP741901008	Div. en Accs.	23/04/21
ISIC1	1.00	PEP741731009
JPMORGC1	1.00	PEP737601000
NESSUSC1	1.00	PEP754101009	0.10946793	24/01/2020
NORVIBC1 (ver 17)	1.00	PEP748501207	0.23577918	09/09/2021
PALOALC1	1.00	PEP713901002
PHTBC1 (ver 14)	0.50	PEP740001206	99.894453	12/12/2001
PORTAC1 (ver 18)	1.00	PEP730501009	0.09457986516521	16/07/21	48.17411407	14/05/2018
PVTBC1	0.01	PEP756001207	100.00	31/07/1995
RBCAC1	0.01	PEP756702101	88.18	27/10/2008
RBCBC1	0.01	PEP756701202	88.18	27/10/2008
SAGAC1	1.00	PEP757001008	0.28	15/04/2019	151.82460779	05/12/2011
SOLUCIC1 (ver 16)	10,000.00	PEP757101006	1,638.0009667	26/04/21	14.28968972	16/06/2015	6,237.006237	---
TINKAC1 (D)	1.00	PEP741871003	0.08	09/08/21
TRADIC1	1.00	PEP757411009	\$ 0.1162563585338	31/05/21	6.07	26/05/2015
VLPA1 (ver 17)	1.00	PEP766501105
VLPBC1 (ver 17)	1.00	PEP766504208
AGRARIAS										
19 valores										
ANDAHUC1	1.00	PEP770501000	0.00803762	11/06/2008	0.64301	24/10/2008
ASJUANC1	1.00	PEP770751001	0.02029663	27/06/2018	11.5998398	23/07/2008
ASJUANC2 (ver HI)	1.00	PEP770751027
AUNIONC1	1.00	PEP770851009
CARTAVC1	10.00	PEP771431009	0.24182749	05/10/2021	1.74975	24/06/2005
CASAGRC1	10.00	PEP771461006	0.35614841	05/10/2021	5.417981258	15/02/2001
CAYALTC1	1.00	PEP771501009
CHIQUIC1	5.00	PEP772251000	49.0863	10/08/1998
CHUCARC1	24.00	PEP772301003	785.6136	01/04/1998
FANUPEC1	1.00	PEP773001008
GANSALC1	1.00	PEP774001007	2.733216896	25/04/2000
INGENIC1	10.00	PEP775001006	47.229805	28/01/2013
LAREDOC1	16.56	PEP776001005	1.30	15/04/21
PARAMOC1	10.00	PEP779001002	1.62303664	10/05/21	4.89987484	23/10/2008
POMALCC1	1.00	PEP779301006
PUCALAC1	10.00	PEP779351001

Sector / Valor	V. N. S/	ISIN	Ultimos Beneficios Entregados				Acuerdos Pendientes			
			Div. Efe S/	Ult dia c der	Acc. Lib %	Ult dia c der	Div. Efe S/	Ult dia c der	Acc. Lib %	Ult dia c der
SINTUC1	10.00	PEP780601006	0.28902503	05/10/2021	3.5881033288	12/02/2002
SNJACIC1	10.00	PEP780851007	0.07029189	05/10/2021	41.44	15/01/2009
TUMANC1	10.00	PEP781401000	5.5432808	06/09/2005	6.998000907
INDUSTRIALES										
20 valores										
AIBC1	1.00	PEP210001009	0.02915584	18/05/2018	13.9544	23/05/2011
ALICORC1	1.00	PEP214001005	0.585	23/08/21	8.7156	12/06/2006
AUSTRAC1	1.50	PEP216501002	0.24	11/10/2021
BACKUAC1 (ver 18)	10.00	PEP218021108	9.34860491	09/06/21	6.529359	20/06/2005
BACKUBC1 (ver 18)	10.00	PEP218024201	10.2834654	09/06/21	6.529359	20/06/2005
CAUCH2C1 (L)	1.00	PEP431001200	0.05724466	17/04/2015
CORAREC1	1.00	PEP206011004	\$ 0.016771	21/09/2021	5.00004192	19/07/2013
CPACASC1	1.00	PEP239501005	0.79	18/06/21	16.5428	21/06/2006
CRETEXC1	1.00	PEP266011001	0.07	05/07/21	13.74154	28/06/2005
EXALMC1	1.00	PEP504001004	\$ 0.05075521	06/05/21
LAIVEBC1	1.00	PEP425004202	0.50295	21/06/21	9.5852	17/05/2006
PETROBC1	1.00	PEP496001202	10.6684883	16/11/2020
PIURAC1	1.00	PEP554001003	0.0833	29/04/2008	4.83935	16/06/2005
QUIMPAC1	1.00	PEP509011008	\$ 0.03154136	23/01/2019	13.3688267	11/09/2019
RELAPAC1 (D)	0.28	PEP521051107	\$ 0.007362653	31/05/2013	38.0523514	31/05/2013
SIDERC1	1.00	PEP531001001	0.2116392527	18/08/2021
SNCRISC1 (L)	1.00	PEP527001007	0.01	24/02/2000	8.00	06/04/2001
SNJUANC1	1.00	PEP530001002	2.18644948	09/06/21	6.48913	20/06/2005
UNACEMC1	1.00	PEP239001006	0.02	07/07/21	38.7156	12/04/2011
UNITXC1 (L)	1.00	PEP566011008	0.015	25/04/2012	4.8869	07/06/2005
MINERAS										
16 valores										
ANDEXAC1	0.10	PEP607001109	0.04715991	05/12/2016	31.7737	17/06/2005
ANDEXBC1	0.10	PEP607004202	0.04715991	05/12/2016	31.7737	17/06/2005
ATACOAC1	0.20	PEP608001108	0.012	09/06/2008	25.00	22/04/2008
ATACOBC1	0.20	PEP608004201	0.012	09/06/2008	25.00	22/04/2008
BROCALC1	7.00	PEP617001008	\$ 0.021	10/08/21
BUENAVC1	10.00	PEP612001003	\$ 0.027	18/11/2019
CASTROC1 (L)	1.00	PEP614001001	0.02585327	17/05/2011	20.68718162	20/02/2013	17.60950947
CVERDEC1	\$ 2.83	PEP646501002	\$ 0.571337	12/04/21
FOSPACC1	1.00	PEP617201004
MINCORC1	1.00	PEP616301003	\$ 0.97277814	21/07/21	10.6961259	02/06/2008	\$ 0.41690492	02/11/2021
MOROCOC1	1.00	PEP624001009	0.12619	27/04/2018
NEXAPEC1	1.04	PEP620001003	\$ 0.15722	13/03/2019	19.19	09/06/2014
PODERC1	1.00	PEP635001006	\$ 0.172	24/03/21	25.00	09/06/21
SHPC1	1.00	PEP639001002	2.8471356014	21/04/21	185.592668	25/09/2012
VOLCAAC1	0.87	PEP648011109	0.013	08/08/2018	9.00051945	23/04/2014
VOLCABC1	0.87	PEP648014202	0.01365	08/08/2018	9.00051947	23/04/2014
SERVICIOS PÚBLICOS										
22 valores										
EDUNASC1	1.00	PEP701601002	0.04698423	24/09/2021
EGEPIBC1	1.00	PEP701751203	0.166771	13/08/21	5.45844237	07/06/2001
EGESUBC1	1.00	PEP701401205	0.03778361	19/07/21
ELECPBC1	1.00	PEP701561206	0.19584445	10/08/21
ELESUDC1	1.00	PEP701611407	0.07437101	22/04/21
ENDISPC1	1.00	PEP701011004	0.170731	14/04/21	5.39727	16/06/2005
ENGEPEC1	0.88	PEP700511004	0.13738434	24/08/21	10.59086181	28/09/2016
ENGIEC1	1.00	PEP702101002	\$ 0.077093150293	08/04/21	168.112912819568	06/06/2014
EPUNOBC1	1.00	PEP701591203	0.18640914	12/05/21	5.09	14/04/2014
ESUREBC1	1.00	PEP701581204	0.122836	13/05/21	4.899999	24/05/2005
HIDRA2C1	1.00	PEP702001A04	0.13281873	22/04/21	6.4229928	08/07/2005
LUSURC1	0.68	PEP702521001	0.273	22/09/2021
PERENAC1	10.00	PEP702901104	0.81165161	27/07/21	16.1877	17/06/2005
PERENBC1	10.00	PEP702904207	0.81165161	27/07/21	16.1877	17/06/2005
SANGABC1	1.00	PEP701541208	0.07093	15/07/21	3.905	30/03/2013
SEALDC1	1.00	PEP703551403	0.2794216	15/04/21	4.899999	25/04/2005
SEDAPBC1 (ver 16)	1,000.00	PEP703401203	25.81	26/08/2020	2.2087	15/11/2013	14.464858055	---
SHOUGEC1	1.00	PEP703501002	0.05286839	21/04/21	50.119255	24/04/2013
TELCAAC1	1.00	PEP704501100
TELCABC1	1.00	PEP704501209
TELEFBC1	0.86	PEP705001209	0.02987519087218	15/08/2014	303.92011	15/09/1994
TELEFCC1	0.86	PEP705001308	0.02987519087218	15/08/2014	303.92011	15/09/1994
SEGUROS										
18 valores										
AVLASGC1	1.00	PEP660501003	0.45706328	17/03/21	16.55346253	17/05/21
CARDIFC1	1.00	PEP662501001
CHUBSGC1	7.91	PEP661001003	0.92358237	30/04/2010
CRECERC1	1.00	PEP663701006	4.963776	01/09/2020
INSURC1	1.00	PEP664301004	0.814945536103228	31/07/2019	44.1455014426	15/09/2016
INTSEGC1	1.00	PEP664501009	0.247579214387034	20/04/21	0.383618821201836	22/06/21
LIBSEGC1	1.00	PEP668301000
MAPFREC1	1.00	PEP664001000	0.018635868222	09/06/21	11.6521105	05/04/21

Sector / Valor	V. N. S/	ISIN	Ultimos Beneficios Entregados				Acuerdos Pendientes			
			Div. Efe S/	Ult día c der	Acc. Lib %	Ult día c der	Div. Efe S/	Ult día c der	Acc. Lib %	Ult día c der
MAPVIC1	1.00	PEP668501005	0.089285432399	09/06/21	7.69228154	26/04/21
OHIOC1	1.00	PEP669701000
PACIFIC1	10.00	PEP669501004	1.85	19/04/21	6.16568	30/06/21
POSITIC1 (E, ver 18)	1.00	PEP666501007	0.0844849	05/04/21	6.27851237	08/01/2021	8.44849006	--
POSITVC1 (E, ver 18)	1.00	PEP666601005	0.0383131	26/03/2008	8.70812588	23/11/2020	5.74024711	--
PROTECC1	1.00	PEP669901006	12.30879345	13/05/21
QUALSGC1	1.00	PEP661501002
RIMSEGC1	1.00	PEP672001000	0.0377	03/06/21	8.39	25/01/2021	12.23	27/10/2021
SECREXC1	1.00	PEP672501009	0.64356942	08/03/21	58.49228	13/11/2020
VIVSEGC1	1.00	PEP663501000	0.07698559	18/05/2018	10.76961857	12/07/2018
DIVERSAS DE INVERSIÓN										
10 valores										
BAYER11 (Ver HI, D)	1.00	PEP726005007	0.068	04/06/2009	24.4504457167	09/11/2021
COCESU1	1.00	PEP730605008	0.194	05/07/21	4.90	30/06/2005
CONCESI1	1.00	PEP729305008	0.500808611	21/07/21
ENPACI1	0.60	PEP735005006	0.94	24/01/2019	17.144626	22/01/2019
FILAME1	1.00	PEP736255006	0.06240541	30/06/21	6.423	07/06/2005	0.07091524	26/10/2021
FOSSALI1 (ver 15)	1.00	PEP736215000
FUTURA1	1.00	PEP736305009	\$ 0.15306163	10/06/21	1.852	30/06/2009
IIDEI1	1.00	PEP741605005	0.09517953	09/06/21
INVCORI1	1.00	PEP741935006
MEPSAI1	1.00	PEP752705009	0.0286141	03/06/2014	6.9288925	21/06/1999
INDUSTRIALES DE INVERSIÓN										
22 valores										
ALICORI1	1.00	PEP214005006	0.585	23/08/21	8.7156	12/06/2006
BACKUSI1 (ver 18)	1.00	PEP218025000	0.93486049	09/06/21	6.529359	20/06/2005
CAUCHOI1 (L)	1.00	PEP431005003	0.05724466	17/04/2015	12.36	06/06/2000
CIAREQI1	1.00	PEP259005002	0.50	24/05/21	3.11026	14/06/2002
CORAREI1	1.00	PEP206015005	\$ 0.016771	21/09/2021	5.00004192	19/07/2013
CORLINI1	1.00	PEP434015009	0.12628	23/06/21	7.235295	17/04/2001
CPACASI1	1.00	PEP239505006	0.79	18/06/21	16.5428	21/06/2006
CRETEX1	1.00	PEP266015002	0.07	05/07/21	13.74154	28/06/2005
ELCOMEI1 (ver 17)	1.00	PEP294015008	\$ 0.20789307	21/09/2021	100.00	13/06/2013
ETERNI1	1.00	PEP311005008	0.66911389169	06/07/2012	81.581557	25/04/2005
ETNAI1	1.00	PEP314005005	0.081434271831949	17/04/2019	1.7984371	04/06/2013
GLORIAI1	1.00	PEP361005007	1.347187183	21/07/21	49.506535	28/09/2012
HIDROSI1	1.00	PEP365005003	0.017560255	30/09/1998	12.31769	02/07/2012
IEQSAI1	1.00	PEP374005002	\$ 0.0032	08/04/2019	497.016978072	31/05/1996
INDECOI1 (ver 18)	1.00	PEP395105005	\$ 0.05769685	12/08/21	1.5738	03/05/2004
MICHEI1	1.00	PEP452055002	0.42099984	14/07/21
PIURAI1	1.00	PEP554005004	0.0833	29/04/2008	4.83935	16/06/2005
QUIMPAI1	1.00	PEP509015009	\$ 0.03154136	23/01/2019	13.3688267	11/09/2019
RECORDI1	1.00	PEP518005009	0.0041495	05/06/2019	4.90	21/06/2005
SANMIGI1 (D)	1.00	PEP533005000	96.9447462	08/06/2001
SNJUANI1	1.00	PEP530005003	2.18644948	09/06/21	6.48913	20/06/2005
UNITEXI1 (L)	1.00	PEP566015009	0.015	25/04/2012	4.8869	07/06/2005
MINERAS DE INVERSIÓN										
11 valores										
BROCALI1	7.00	PEP617005009	\$ 0.021	10/08/21	6.499	10/11/1999
BUENAVI1	10.00	PEP612005004	\$ 0.027	18/11/2019	8.80	26/03/1996
CASTROI1 (L)	1.00	PEP614005002	0.02585327	17/05/2011	20.68766691	20/02/2013	13.94167992
LUISAI1	1.00	PEP644005006	5.00	12/08/2020	56.082	05/03/1993
MINCORI1	1.00	PEP616305004	\$ 0.97310866	21/07/21	11.5574063	02/06/2008	\$ 0.41704657	02/11/2021
MINSURI1	1.00	PEP622005002	\$ 0.0867153	01/06/21	155.6469892	31/12/2010
MOROCO1	1.00	PEP624005000	0.12619	27/04/2018	4.8999998	14/06/2005
NEXAPEI1	1.00	PEP620005004	\$ 0.15722	13/03/2019	31.60	09/06/2014
PERUBAI1	1.00	PEP636005006	\$ 0.25896731	25/04/2008	4.90	17/06/2005
SPCCPI1	1.00	PEP642005008	2.26895011	10/08/21	10.5065	28/03/1995
SPCCPI2	1.00	PEP642005024	2.26895011	10/08/21
VALORES EMITIDOS EN EL EXTERIOR										
8 valores										
BAP (ver HI)	\$ 5.00	BMG2519Y1084	5.00	13/09/2021	10.00	31/03/1998
IFS	--	PAL2400671A3	\$ 0.77	26/04/21
INRETC1	--	PAL1801171A1	\$ 0.68088538	03/05/21	\$ 0.68088538	15/11/2021
INTCOBC1	\$ 12.00	BSP5625X1041	\$ 0.134211149	11/06/21	12.68	21/12/2005
MIRL	--	JE00B1HNYF12
SCCO	\$ 0.01	US84265V1052	\$ 0.90	10/08/21
SMT	--	CA82639W1068	Div. en Accs.	21/07/17
TV	--	CA89531J1093
JUNIORS										
9 valores										
ALT	--	CA0221431012
BCM	--	CA07380N1042
DNT	--	CA13739Y3041
PML	--	CA69863Q1037
PPX (S)	--	CA69354U1003

Sector / Valor	V. N. S/	ISIN	Ultimos Beneficios Entregados				Acuerdos Pendientes				
			Div. Efe S/	Ult día c der	Acc. Lib %	Ult día c der	Div. Efe S/	Ult día c der	Acc. Lib %	Ult día c der	
REG	--	CA75915M1077	Div. en Accs	26/09/18
RIO	--	CA7672171021
TK	--	CA8875221001
TORO	--	CA74467P1053
ETFs											
1 valores											
ETFFPERUD	--	PEP798008004
FONDOS DE INVERSIÓN											
16 valores											
FIACWCF1	\$ 1.000.00	PEP790209FD7	\$ 204.84536	28/06/21
FICOCMP1	\$ 100.00	PEP790559FD5
FICOCMP2	\$ 100.00	PEP790569FD4
FICOCMP4	\$ 100.00	PEP790579FD3
FICOCMP5	\$ 100.00	PEP790589FD2
FICOCMP6	\$ 100.00	PEP790599FD1
FICOIF5	\$ 1.00	PEP790529FD8
FICOIF7	\$ 100.00	PEP790539FD7
FICORPS	100.00	PEP790659FS1
FICORPS2	100.00	PEP790669FS0
FICORPS3	100.00	PEP790679FS9
FICORPS4	100.00	PEP790689FS8
FICORPS5	100.00	PEP790699FS7
FIIMRENT (L)	\$ 1.00	PEP794809ID4	16.3685183	25/03/21
FILXGARF	\$ 20.00	PEP795809FD9
FILXGLAH	\$ 100.00	PEP795859FD4
FIBRAS											
3 valores											
FBLAREIT	\$ 10.00	PEP800507308
FIBCCAP	\$ 97.36	PEP800507209	\$ 1.50	30/07/21
FIBPRIME	\$ 9.88601448	PEP800407103	\$ 0.056639827	06/09/2021
A.D.R.											
BVN	--	US2044481040	\$ 0.027	21/11/2019
CPAC	--	US15126Q2084	\$ 0.9957146	18/06/21
TEF	--	US8793822086	\$ 0.235501	31/05/21	13/01/2011

7. Certificados de Suscripción Preferente

Nemónico	ISIN	Plazo de Negociación		Vigencia(último día)
		Inicio	Fin	
CSPFOSSC	PEP736216115	04/10/2021	25/10/2021	27/10/2021
CSPFOSSI	PEP736216511	04/10/2021	25/10/2021	27/10/2021

8. Mercado de Renta Fija - Operaciones al Contado

8.1. Mercado de Negociación Continua

8.1.1. Operaciones en Moneda Nacional

Valor	Anterior			Cotización	TRE	Montos Negociados		Num. de Op.	Frec.	Valor	Anterior			Cotización	TRE	Montos Negociados		Num. de Op.	Frec.		
	Precio	TRE %	Fecha			Nominal	Efectivo				Precio	TRE %	Fecha			Nominal	Efectivo				
Bonos										COMP1BC2A	101.9912	24/08/2021	3.3	
Corporativos										COSAP1BC1A	103.2000	09/05/2017
ALIC1DBC1A	102.8714	13/10/2021	13.3	CPACA2BC1A	92.9030	13/08/2021	1.7		
ALICO3BC2A	98.2004	11/10/2021	10	CPACA2BC2A	106.8577	04/06/2020		
ALICO3BC4A	107.6501	06/09/2021	105.9931	1.000.000	1,059.931.00	1	8.3	CRED4BC10A	101.5423	01/09/2021	6.7		
BBVA5BC2A	108.0273	12/08/2021	1.7	CRED4BC10B	102.1961	13/10/2021	1.7		
BBVA7BC1D	101.1791	06/10/2021	6.7	CRED4BC10C	102.2216	14/10/2021	5		
BBVA7BC1E	101.0536	06/10/2021	5	CRED15BC3C	101.2263	04/10/2021	10		
BBVA7BC1F	101.1170	28/09/2021	1.7	CRED15BC3D	104.1106	22/02/2021		
BBVA7BC2A	98.3013	11/08/2021	3.3	EDP4BC11A	91.0728	31/08/2021	1.7		
BBVA7BC2B	102.2336	06/09/2021	5	EDP4BC12A	82.5602	23/09/2021	1.7		
BBVA7BC2C	96.6674	14/10/2021	1.7	EDP4BC13A	101.2910	13/10/2021	3.3		
BPICH1BC1A	107.5523	09/06/2021	EDP4BC15A	97.1785	16/09/2021	1.7		
BR1PL4BC3B	100.5175	27/09/2021	6.7	EDP4BC9A	102.8461	02/09/2021	1.7		
BR1PL4BC4B	101.2361	01/07/2021	EDP5BC10A	111.2737	22/12/2020	1.7		
BR1PL5BC1A	99.5411	07/10/2021	1.7	EDP5BC19A	103.1325	24/09/2021	6.7		
CALID1BC2U	106.1405	06/07/2021	1.7	EDP5BC20A	102.8004	13/10/2021	3.3		
CALID1BC5U	90.8745	20/07/2021	1.7	EDP5BC21A	114.6930	22/12/2020		
CINEP1BC1A	88.8000	10/11/2020	EDP5BC2A	103.8290	09/09/2021	3.3		
CINEP2BC1A	102.0173	18/03/2020	EDP6BC1A	98.8101	07/10/2021	3.3		
COAZ1BC1A	101.8958	12/08/2020	EDP6BC2A	97.9573	10/09/2021	1.7		
COF4DBC10A	104.1434	14/10/2021	1.7	EDP6BC3A	96.6415	27/08/2021	1.7		
COF4DBC11A	112.0033	10/08/2017	EDP6BC4A	92.7498	28/09/2021	1.7		
COFI3BC9A	109.3556	22/07/2019	EDP6BC5A	88.8566	14/10/2021	5		

Valor	Anterior			Cotización	TRE	Montos Negociados		Num. de Op.	Frec.
	Precio	TRE %	Fecha			Nominal	Efectivo		
INTSE3BS3U	81.8968	04/10/2021	1.7
PACIF1BS1A	100.1832	01/07/2021
PACIF2BS2A	95.5497	10/09/2021	1.7

Valor	Anterior			Cotización	TRE	Montos Negociados		Num. de Op.	Frec.
	Precio	TRE %	Fecha			Nominal	Efectivo		
Total						127,000	121,171.54	2	

8.2. Mercado de Dinero

Operaciones No Pactos													
Valor	TRE	Precio	Operaciones en Moneda Nacional				Núm. Oper.	Valor	TRE	Precio	Operaciones en Moneda Extranjera		
			Monto S/		Núm. Oper.	Monto US\$					Núm. Oper.		
			Nominal	Efectivo		Nominal						Efectivo	
ALIC1DBC1A	5.5400	102.6125	2,500,000.00	2,565,312.50	1	BBVA1BS2A	7.5023	99.0000	6,000.00	5,940.00	1		
CRED4BC10C	0.0001	102.2558	2,000,000.00	2,045,116.00	1		
			4,500,000.00	4,610,428.50	2				6,000.00	5,940.00	1		

OPERACIONES DE PACTOS													
Valor	TRE	Precio	Operaciones en Moneda Nacional				Núm. Oper.	Valor	TRE	Precio	Operaciones en Moneda Extranjera		
			Monto S/		Núm. Oper.	Monto US\$					Núm. Oper.		
			Nominal	Efectivo		Nominal						Efectivo	
.....	
			0.00	0.00	0				0.00	0.00	0		

8.3. Bonos Emitidos en el Extranjero Listados por Agente Promotor

Bonos Emitidos en el Extranjero Listados por Agente Promotor					
Empresas	ISIN	Denominación	Mercado donde se Negocia en el extranjero	V.N.	Agente Promotor
.....

9. Colocación Primaria

Fecha de Colocación	Valor	Tasa %/Precio	Operaciones en Moneda Nacional				Núm. Oper.	Fecha de Colocación	Valor	Tasa %/Precio	Operaciones en Moneda Extranjera		
			Monto S/		Núm. Oper.	Monto US\$					Núm. Oper.		
			Nominal	Efectivo		Nominal						Efectivo	
.....	

10. Operaciones de Reporte y Préstamo de Valores

10.1. Operaciones de Reporte con Valores de Renta Variable

Operaciones en Moneda Nacional	Número de Acciones Negociadas	Monto Efectivo Negociado		N° de Oper.	Tasa Efectiva Anual T.E.A. %								
		Al Contado S/	Al Plazo S/		A 30 días			A 60 días			De 90 días a más		
		Apertura	Cierre		Promedio	Apertura	Cierre	Promedio	Apertura	Cierre	Promedio		
CVERDEC1	560	38,550	38,849.20	1	9.3806	9.3806	9.3806
LUSURC1	1,704	20,073	20,197.57	1	7.6988	7.6988	7.6988
NEXAPEC1	2,600	7,774	7,841.13	1	10.5000	10.5000	10.5000
VOLCABC1	64,300	35,365	36,217.78	1	10.0000	10.0000	10.0000
VOLCABC1	45,000	27,450	27,658.62	1	9.5110	9.5110	9.5110
		129,212.52	130,764.30	5			9.2726				0.0000		10.0000

Operaciones en Moneda Extranjera	Número de Acciones Negociadas	Monto Efectivo Negociado		N° de Oper.	Tasa Efectiva Anual T.E.A. %								
		Al Contado US\$	Al Plazo US\$		A 30 días			A 60 días			De 90 días a más		
		Apertura	Cierre		Promedio	Apertura	Cierre	Promedio	Apertura	Cierre	Promedio		
BACKUS1	1,200	5,220	5,322.42	1	7.9900	7.9900	7.9900
BAP	65	8,189	8,481.02	1	7.2500	7.2500	7.2500
BVN	67,507	540,056	559,604.62	1	7.5000	7.5000	7.5000
CASAGRC1	1,347	1,603	1,634.38	1	7.9900	7.9900	7.9900
CORARE1	73,366	19,075	19,262.52	1	6.0400	6.0400	6.0400
CVERDEC1	5,640	98,474	98,938.16	1	5.8000	5.8000	5.8000
MINSUR1	31,500	22,995	23,193.56	1	10.5000	10.5000	10.5000
TV	399,360	60,354	60,650.37	2	5.8000	9.5110	6.0582
VOLCABC1	50,000	7,800	7,867.35	1	10.5000	10.5000	10.5000
		763,766.84	784,954.40	10			8.2146				6.0400		7.6825

10.2. Operaciones de Reporte con Valores de Renta Fija

Operaciones en Moneda Nacional	Número de Acciones Negociadas	Monto Efectivo Negociado		N° de Oper.	Tasa Efectiva Anual T.E.A. %								
		Al Contado S/	Al Plazo S/		A 30 días			A 60 días			De 90 días a más		
		Apertura	Cierre		Promedio	Apertura	Cierre	Promedio	Apertura	Cierre	Promedio		
.....
		0.00	0.00	0			0.0000				0.0000		0.0000

Operaciones en Moneda Extranjera	Número de Acciones Negociadas	Monto Efectivo Negociado		N° de Oper.	Tasa Efectiva Anual T.E.A. %								
		Al Contado US\$	Al Plazo US\$		A 30 días			A 60 días			De 90 días a más		
		Apertura	Cierre		Promedio	Apertura	Cierre	Promedio	Apertura	Cierre	Promedio		
BBVA1BS2A	20,000	17,992	18,524.07	1	6.0000	6.0000	6.0000
		17,992.17	18,524.07	1			0.0000				0.0000		6.0000

10.3. Operaciones de Préstamo con Valores de Renta Variable

Operaciones en Moneda Nacional							Operaciones en Moneda Extranjera						
Nemónico	Número de Acciones	Monto Efectivo Negociado		Plazo días	Tasa Neg. %		Nemónico	Número de Acciones	Monto Efectivo Negociado		Plazo días	Tasa Neg. %	
		Al contado	A plazo		Fija	Variable			Al contado	A plazo		Fija	Variable
.....
		0.00	0.00							0.00	0.00		

11. Mercado Alternativo de Valores – MAV

Segmento MAV	Día			Mes			Año		
	S/	US\$	N° Op.	S/	US\$	N° Op.	S/	US\$	N° Op.
Renta Variable	0.00	0.00	0	0.00	0.00	0	0.00	0.00	0
Renta Fija	0.00	0.00	0	2,570,449.55	621,933.11	1	41,712,565.92	10,816,119.64	45
Colocación Primaria	0.00	0.00	0	0.00	0.00	0	32,316,718.97	8,657,753.87	145
Total MAV	0.00	0.00	0	2,570,449.55	621,933.11	1	74,029,284.89	19,473,873.51	190

Segmento MAV	Moneda	Nemónico	Cot. Anterior	Fec. Anterior	Apertura	Cierre	Promedio	N° Val. Neg.	Monto Nominal	Monto Negociado	N° Oper.
Renta Variable	S/	GLOBOKC1
Mcto. de Negociación Continua	US\$	BAM2CP1A	96.3844	31/03/2021
	US\$	BAM2CP2A	96.6202	23/09/2021
Mercado de Dinero - No Pacto
Mercado de Dinero - Pacto
Colocación Primaria

12. Entrega de Derechos

Valor	Derechos	Concepto y Ejercicio	Fecha de Acuerdo	Fecha de Corte	Fecha de Registro	Fecha de Entrega	Valor	Derechos	Concepto y Ejercicio	Fecha de Acuerdo	Fecha de Corte	Fecha de Registro	Fecha de Entrega
HABITAC1	S/ 0.48891249141 Efe.	(15)	02/07/2021	02/07/2021	02/07/2021	12/10/2021	FILAMEI1	S/ 0.07091524 Efe.	(20) Res. Acum. 2014	11/10/2021	26/10/2021	28/10/2021	03/11/2021
PROFUTC1	S/ 7.62217478 Efe.	(20) Saldo 2018	21/07/2021	10/08/2021	12/08/2021	En partes	RIMSEGC1	12.23 % Accs.	(2) 2020	23/03/2021	27/10/2021	29/10/2021	09/11/2021
CARTAVC1	S/ 0.24182749 Efe.	(20) 2020	09/09/2021	05/10/2021	07/10/2021	13/10/2021	INVERTC1	S/ 0.2211043 Efe.	(20) Res. Acum	14/10/2021	29/10/2021	03/11/2021	10/11/2021
CASAGRC1	S/ 0.35614841 Efe.	(20) 2020	09/09/2021	05/10/2021	07/10/2021	13/10/2021	MINCORC1	US\$ 0.41690492 Efe.	(20) 2017 y 2018	13/10/2021	02/11/2021	04/11/2021	10/11/2021
SINTUC1	S/ 0.28902503 Efe.	(20) 2020	09/09/2021	05/10/2021	07/10/2021	13/10/2021	MINCORI1	US\$ 0.41704657 Efe.	(20) 2017 y 2018	13/10/2021	02/11/2021	04/11/2021	10/11/2021
SNJACIC1	S/ 0.07029189 Efe.	(20) 2020	10/09/2021	05/10/2021	07/10/2021	13/10/2021	BAYERI1	S/ 24.4504457167 Efe.	(20) Res. Acum	12/10/2021	09/11/2021	11/11/2021	17/11/2021
AUSTRAC1	S/ 0.24 Efe.	(20) A cta. 2021	20/09/2021	11/10/2021	13/10/2021	20/10/2021	INRETC1	US\$ 0.68088538 Efe.	(20) A Cta. 2021	09/09/2021	15/11/2021	17/11/2021	30/11/2021
BBVAC1	S/ 0.04542428 Efe.	(20) 2019-2020	22/09/2021	12/10/2021	14/10/2021	26/10/2021							
FERREYC1	S/ 0.105692235551 Efe.	(20) A Cta. 2021	25/08/2021	13/10/2021	15/10/2021	29/10/2021							
PRIMAC1	S/ 237.214522 Efe.	(20) Reserva facultativa	29/09/2021	15/10/2021	19/10/2021	21/10/2021							

(02) Capitalización De Utilidades (15) Amortización De Acciones Con Dev. Aportes (20) Distribución De Utilidades

13. Convocatorias

13.1. Convocatorias a Juntas de Accionistas y/o Asambleas de Participes

Empresa	Convocatoria					Propuesta		
	Fecha	Hora	N° Convoc.	Tipo	Agenda(*)	Efec. (S/)	Accs (%)	
LIMA CAUCHO S.A. - EN LIQUIDACIÓN	18/10/2021	08:00	1ra	Junta General De Accionistas	(06,25)	--	--	
CAJA MUNICIPAL DE AHORRO Y CREDITO DE AREQUIPA S.A.	19/10/2021	16:00	1ra	Junta General De Accionistas	(25)	--	--	
FINANCIERA QAPAQ S.A.	20/10/2021	09:00	2da	Junta General De Accionistas	(01,02,15,25)	--	--	
FINANCIERA CREDINKA S.A.	21/10/2021	08:00	1ra	Junta General De Accionistas	(04,25)	--	--	
CORPORACION CERVESUR S.A.A.	21/10/2021	11:30	1ra	Junta General De Accionistas	(11,25)	--	--	
BNP PARIBAS CARDIF S.A. COMPAÑIA DE SEGUROS Y REASEGUROS	25/10/2021	10:00	1ra	Junta General De Accionistas	(01,02,03,25)	--	--	
AGROINDUSTRIAL LAREDO S.A.A.	10/11/2021	09:00	1ra	Junta General De Accionistas	(11,12,25)	--	--	
FERREYCORP S.A.A.	15/11/2021	11:00	1ra	Junta General De Accionistas	(01,03,25)	--	--	

(*) (01) Modificación De Estatuto Social Por Variación De Cap. Social, Patrimonio Y/O Cta.Accs De Inversión, (02) Aumento De Capital, (03) Reducción De Capital, (04) Aumento Por Aportes (Suscripción), (06) Otras Modificaciones De Estatuto Social, (11) Política De Dividendos, (12) Distribución Y/O Aplicación De Utilidades, (15) Emisión Obligaciones, (25) Otros.

13.2. Convocatorias a Asambleas

Empresa	Emisión	Convocatoria		
		Fecha	Hora	Agenda(*)

(*)

14. Cambios de Valor Nominal

Valor	Fecha JGA	V.N.	Empresa Emisora	Nuevo V.N.	Fecha de Corte	Fecha de cambio de VN	Fecha de registro y canje	Concepto
PHTBC1	27/08/2018	S/ 0.50	PERU HOLDING DE TURISMO S.A.A.	S/ 0.10	N.D.	N.D.	N.D.	Acuerdo de JGA de reducción de capital

15. Procesos de Suscripción de Nuevas Acciones

Valor	Fecha JGA	Aumento	Procentaje de Suscripción	Fecha Corte	Fecha Registro	Fecha Entrega CSP	Prima de Suscripción	Primera Rueda		Segunda Rueda		Tercera Rueda		Derecho
								Del	Al	Del	Al	Del	Al	
FOSSALI1	13/09/2021	S/ 1,778,984	226.613	29/09/2021	01/10/2021	04/10/2021	--	04/10/2021	27/10/2021	28/10/2021	03/11/2021	--	--	S-1
FOSSALC1	13/09/2021	S/ 18,721,016	226.613	29/09/2021	01/10/2021	04/10/2021	--	04/10/2021	27/10/2021	28/10/2021	03/11/2021	--	--	S-1

S-1 : Acciones con pleno derecho S-2 : Acciones diferenciadas S-3 : Acciones diferenciadas con menores derechos que las S-2

16. Reducción de Capital y/o Cuenta Acciones de Inversión

Valor	Fecha JGA	Reducción(%)	Empresa Emisora	Fecha de Corte	Fecha de Registro y Canje	Concepto
HABITAC1	02/07/2021	48.8841	AFP HABITAT S.A.	N.D.	12/10/2021	Reducción de capital con devolución de aportes a su accionista Habitat Andina S.A. (ver HI)
QAPAC1	19/05/2021	6.035587	FINANCIERA QAPAC S.A.	03/11/2021	05/11/2021	Reducción de capital con la finalidad de constituir nuevas provisiones
SEDAPBC1	13/11/2020	1.46486	SERVICIO DE AGUA POTABLE Y ALCANTARILLADO DE LIMA - SEDAPAL	N.D	N.D	Reducción de capital con devolución de aportes
FINTFCC1	26/03/2021	99.999999892	FINANCIERA TFC S.A. - EN INTERVENCIÓN	N.D	N.D	Reducción de capital por compensación de pérdidas
SOLUCIC1	13/05/2021	62.370062	SOLUCION EMPRESA ADMINISTRADORA HIPOTECARIA S.A.	N.D	N.D	Reducción de capital con devolución de aportes
SEDAPBC1	25/08/2021	1.48663819	SERVICIO DE AGUA POTABLE Y ALCANTARILLADO DE LIMA - SEDAPAL	N.D	N.D	Reducción de capital con devolución de aportes

17. Cambio de Razón Social

Fecha de Acuerdo	Empresa Emisora	Nueva Razón Social	Fecha de Cambio	Observaciones
31/03/2011	FINANCIERA CONFIANZA S.A.A.	BANCONFIANZA S.A.A.	N.D.	Cambio de razón social por conversión a entidad bancaria/Supeditado a aprobación SBS
19/03/2014	EMPRESA EDITORA EL COMERCIO S.A.	VIGENTA INVERSIONES S.A.	N.D.	Acuerdo de JOA
13/07/2018	CAMPOSUR INC S.A.C.	CAMPOSUR INC S.A.	N.D.	Acuerdo de JGA
31/03/2021	BOSQUES AMAZÓNICOS S.A.C.	BOSQUES AMAZÓNICOS S.A.	N.D.	Acuerdo de JOA
01/06/2021	VOLVO LEASING PERÚ S.A.	VOLVO SERVICIOS FINANCIEROS EDPYME S.A.	N.D.	Cambio de razón social por conversión a EDPYME / Supeditado a aprobación SBS
28/06/2021	SERVICIOS FINANCIEROS TOTAL EDPYME (ANTES LEASING TOTAL S.A)	TOTAL SERVICIOS FINANCIEROS EDPYME	N.D.	Cambio de razón social tras fusión por absorción de Factoring Total S.A. / Supeditado a aprobación SBS
23/09/2021	NORVIAL S.A.	RED VIAL S.A.	N.D.	Acuerdo de JGA

18. Procesos de Fusión-Escisión y Otras Formas de Reorganización

Valor	Fecha JGA	Mod	Nueva Empresa / Empresa Absorbente o Escindida / Empresa en Reorganización	Fecha Entrada en Vigencia	Fecha Inscr. Escr. Pública	Relación de Canje	Fecha de Corte	Fecha de Registro y Canje	Observaciones
PORTAC1	31/08/2018	(04)	LOS PORTALES S.A.	N.D	N.D	--	--	--	Transf. bloque patrimonial a Los Portales Estacionamientos (bloque CEGASA)
PORTAC1	31/08/2018	(04)	LOS PORTALES S.A.	N.D	N.D	--	--	--	Transf. bloque patrimonial a Los Portales Estacionamientos (bloque IPD)
PORTAC1	31/08/2018	(04)	LOS PORTALES S.A.	25/06/2021	N.D	--	--	--	Transf. bloque patrimonial a Los Portales Estacionamientos (bloque CEMSA)
BVLAC1	11/01/2019	(04)	BOLSA DE VALORES DE LIMA S.A.A.	01/07/2021	N.D	--	--	--	Transfiere bloque patrimonial a BVL Servicios Bursátiles S.A. (subsidiaria)
BVLBC1	11/01/2019	(04)	BOLSA DE VALORES DE LIMA S.A.A.	01/07/2021	N.D	--	--	--	Transfiere bloque patrimonial a BVL Servicios Bursátiles S.A. (subsidiaria)
AENZAC1	04/06/2019	(04)	AENZA S.A.A. (ANTES GRAÑA Y MONTERO S.A.A.)	N.D	N.D	--	--	--	Transfiere bloque patrimonial a Inversiones en Transportes S.A.C. (ver HI)
POSITIC1	26/08/2019	(03)	LA POSITIVA SEGUROS Y REASEGUROS S.A.A.	01/07/2020	N.D	--	--	--	Absorbe bloque patrimonial escindido de Transacciones Financieras S.A.
POSITVC1	27/08/2019	(03)	LA POSITIVA VIDA SEGUROS Y REASEGUROS S.A.	01/07/2020	N.D	--	--	--	Absorbe bloque patrimonial escindido de Transacciones Financieras S.A.
EDUCAAC1	26/11/2019	(04)	INVERSIONES EDUCA S.A.	26/11/2019	N.D	--	--	--	Transfiere bloque patrimonial a Desarrollo Educativo S.A.
INDECOI1	28/02/2020	(04)	INDECO S.A.	01/03/2020	N.D	--	--	--	Transfiere bloque patrimonial a Negocios Inmobiliarios S.A.C.
ENFOSLC1	31/12/2020	(05)	ENFOCA SERVICIOS LOGISTICOS S.A.	31/12/2020	N.D	--	--	--	Recibe bloque de Enfoca Disc. 1 y Enfoca Disc. Paralell / Absorbe dos subsidiarias al 100% (ver HI)
ENFOSLC1	31/12/2020	(03)	ENFOCA SERVICIOS LOGISTICOS S.A.	31/12/2020	N.D	0.8705447475 (08)	VER HI	VER HI	Transf. bloque patrimonial a ESL IKSA S.A. en marco acuerdo Reorganización Múltiple (JGA 31-Dic-20)
INVCENC1	26/03/2021	(04)	INVERSIONES CENTENARIO S.A.A.	N.D	N.D	--	--	--	Transfiere bloque patrimonial a Centenario Renta Inmobiliaria S.A.C. (Bloque 4)
FTOTALC1	28/06/2021	(01)	SERVICIOS FINANCIEROS TOTAL EDPYME	VER H.I.	N.D	--	--	--	Empresa Absorbente: Servicios Financieros TOTAL EDPYME
STOTALC1	28/06/2021	(01)	SERVICIOS FINANCIEROS TOTAL EDPYME	VER H.I.	N.D	--	--	--	Empresa absorbida: Factoring Total S.A.
BACKUAC1	11/08/2021	(01)	UNION DE CERVECERIAS PERUANAS BACKUS Y JOHNSTON S.A.A.	01/09/2021	N.D	--	--	--	Empresa absorbida: Racetrack Perú S.R.L.
BACKUAC1	11/08/2021	(04)	UNION DE CERVECERIAS PERUANAS BACKUS Y JOHNSTON S.A.A.	01/09/2021	N.D	--	--	--	Transfiere bloque patrimonial a Backus Estrategia S.A.C.
BACKUBC1	11/08/2021	(04)	UNION DE CERVECERIAS PERUANAS BACKUS Y JOHNSTON S.A.A.	01/09/2021	N.D	--	--	--	Transfiere bloque patrimonial a Backus Estrategia S.A.C.
BACKUBC1	11/08/2021	(01)	UNION DE CERVECERIAS PERUANAS BACKUS Y JOHNSTON S.A.A.	01/09/2021	N.D	--	--	--	Empresa absorbida: Racetrack Perú S.R.L.
BACKUSI1	11/08/2021	(01)	UNION DE CERVECERIAS PERUANAS BACKUS Y JOHNSTON S.A.A.	01/09/2021	N.D	--	--	--	Empresa absorbida: Racetrack Perú S.R.L.
BACKUSI1	11/08/2021	(04)	UNION DE CERVECERIAS PERUANAS BACKUS Y JOHNSTON S.A.A.	01/09/2021	N.D	--	--	--	Transfiere bloque patrimonial a Backus Estrategia S.A.C

(01) FUSION POR ABSORCION (02) CONSTITUCION DE NUEVA EMPRESA (03) ESCISION (04) REORGANIZACION SIMPLE (05) REORGANIZACION MULTIPLE (06) ACCS. DE LA ANTIGUA EMPRESA (O EMPRESA ABSORBIDA) POR 1 ACC. DE LA NUEVA (O EMPRESA ABSORBENTE) (07) ACCS. DE LA NUEVA EMPRESA (EMPRESA ABSORBENTE O EMPRESA ESCINDIDA) POR 1 ACC. DE LA ANTIGUA (08) NUEVAS ACCS. DE LA EMPRESA ESCINDIDA POR 1 ACC. DE LA ANTIGUA (09) ACCS. DE LA EMPRESA ABSORBENTE DEL BLOQUE PATRIMONIAL POR 1 ACC. DE LA EMPRESA ESCINDIDA

19. Inscripciones y Retiros

19.1. Inscripciones: Acciones, ADS's, GDS's, Fondos de Inversión, Bonos

Código ISIN	Valor	Tipo	Empresa Emisora	Fecha de Inscripción	Observaciones
US33734X1928	SKYY	CUOTAS DE PARTICIPACIÓN	FIRST TRUST CLOUD COMPUTING ETF	11/10/2021	Inscripción solicitada por BVL / Art. 24.2 y 36-A Res. SMV N° 031-2012
US33737J1170	FEP	CUOTAS DE PARTICIPACIÓN	FIRST TRUST EUROPE ALPHADEX FUND	11/10/2021	Inscripción solicitada por BVL / Art. 24.2 y 36-A Res. SMV N° 031-2012
IE00BYMS5W68	FTEK	CUOTAS DE PARTICIPACIÓN	INVESCO KBW NASDAQ FINTECH UCITS ETF	11/10/2021	Inscripción solicitada por BVL / Art. 24.2 y 36-A Res. SMV N° 031-2012
US46138E5942	KBWY	CUOTAS DE PARTICIPACIÓN	INVESCO KBW PREMIUM YIELD EQUITY REIT ETF	11/10/2021	Inscripción solicitada por BVL / Art. 24.2 y 36-A Res. SMV N° 031-2012
US46137V2907	EWRE	CUOTAS DE PARTICIPACIÓN	INVESCO S&P 500 EQUAL WEIGHT REAL ESTATE ETF	11/10/2021	Inscripción solicitada por BVL / Art. 24.2 y 36-A Res. SMV N° 031-2012
US4642875649	ICF	CUOTAS DE PARTICIPACIÓN	ISHARES COHEN & STEERS REIT ETF	11/10/2021	Inscripción solicitada por BVL / Art. 24.2 y 36-A Res. SMV N° 031-2012
US46434V6478	REET	CUOTAS DE PARTICIPACIÓN	ISHARES GLOBAL REIT ETF	11/10/2021	Inscripción solicitada por BVL / Art. 24.2 y 36-A Res. SMV N° 031-2012
US4642884229	WPS	CUOTAS DE PARTICIPACIÓN	ISHARES INTERNATIONAL DEVELOPED PROPERTY ETF	11/10/2021	Inscripción solicitada por BVL / Art. 24.2 y 36-A Res. SMV N° 031-2012

Código ISIN	Valor	Tipo	Empresa Emisora	Fecha de Inscripción	Observaciones
US4642884898	IFGL	CUOTAS DE PARTICIPACIÓN	ISHARES INTERNATIONAL DEVELOPED REAL ESTATE ETF	11/10/2021	Inscripción solicitada por BVL / Art. 24.2 y 36-A Res. SMV N° 031-2012
US46435G3424	REM	CUOTAS DE PARTICIPACIÓN	ISHARES MORTGAGE REAL ESTATE ETF	11/10/2021	Inscripción solicitada por BVL / Art. 24.2 y 36-A Res. SMV N° 031-2012
US4642885705	DSI	CUOTAS DE PARTICIPACIÓN	ISHARES MSCI KLD 400 SOCIAL ETF	11/10/2021	Inscripción solicitada por BVL / Art. 24.2 y 36-A Res. SMV N° 031-2012
US4642885622	REZ	CUOTAS DE PARTICIPACIÓN	ISHARES RESIDENTIAL AND MULTISECTOR REAL ESTATE ETF	11/10/2021	Inscripción solicitada por BVL / Art. 24.2 y 36-A Res. SMV N° 031-2012
US4642871689	DVY	CUOTAS DE PARTICIPACIÓN	ISHARES SELECT DIVIDEND ETF	11/10/2021	Inscripción solicitada por BVL / Art. 24.2 y 36-A Res. SMV N° 031-2012
US78463X8636	RWX	CUOTAS DE PARTICIPACIÓN	SPDR DOW JONES INTERNATIONAL REAL ESTATE ETF	11/10/2021	Inscripción solicitada por BVL / Art. 24.2 y 36-A Res. SMV N° 031-2012
US78468R6559	CNRG	CUOTAS DE PARTICIPACIÓN	SPDR S&P KENSHO CLEAN POWER ETF	11/10/2021	Inscripción solicitada por BVL / Art. 24.2 y 36-A Res. SMV N° 031-2012
US78468R6484	KOMP	CUOTAS DE PARTICIPACIÓN	SPDR S&P KENSHO NEW ECONOMIES COMPOSITE ETF	11/10/2021	Inscripción solicitada por BVL / Art. 24.2 y 36-A Res. SMV N° 031-2012
US92189F4110	BIZD	CUOTAS DE PARTICIPACIÓN	VANECK BDC INCOME ETF	11/10/2021	Inscripción solicitada por BVL / Art. 24.2 y 36-A Res. SMV N° 031-2012
US92189F7261	BBH	CUOTAS DE PARTICIPACIÓN	VANECK BIOTECH ETF	11/10/2021	Inscripción solicitada por BVL / Art. 24.2 y 36-A Res. SMV N° 031-2012
US92189F8251	BRF	CUOTAS DE PARTICIPACIÓN	VANECK BRAZIL SMALL-CAP ETF	11/10/2021	Inscripción solicitada por BVL / Art. 24.2 y 36-A Res. SMV N° 031-2012
US92189F4862	FLTR	CUOTAS DE PARTICIPACIÓN	VANECK INVESTMENT GRADE FLOATING RATE ETF	11/10/2021	Inscripción solicitada por BVL / Art. 24.2 y 36-A Res. SMV N° 031-2012
US92189F6354	ISRA	CUOTAS DE PARTICIPACIÓN	VANECK ISRAEL ETF	11/10/2021	Inscripción solicitada por BVL / Art. 24.2 y 36-A Res. SMV N° 031-2012
US92189F1223	GOAT	CUOTAS DE PARTICIPACIÓN	VANECK MORNINGSTAR GLOBAL WIDE MOAT ETF	11/10/2021	Inscripción solicitada por BVL / Art. 24.2 y 36-A Res. SMV N° 031-2012
US92189F4524	MORT	CUOTAS DE PARTICIPACIÓN	VANECK MORTGAGE REIT INCOME ETF	11/10/2021	Inscripción solicitada por BVL / Art. 24.2 y 36-A Res. SMV N° 031-2012
US92189F4292	PFXF	CUOTAS DE PARTICIPACIÓN	VANECK PREFERRED SECURITIES EX FINANCIALS ETF	11/10/2021	Inscripción solicitada por BVL / Art. 24.2 y 36-A Res. SMV N° 031-2012
US92189F8178	VNM	CUOTAS DE PARTICIPACIÓN	VANECK VIETNAM ETF	11/10/2021	Inscripción solicitada por BVL / Art. 24.2 y 36-A Res. SMV N° 031-2012

19.2. Retiros: Acciones, ADS's, GDS's, Fondos de Inversión, Bonos

Código ISIN	Valor	Tipo	Empresa Emisora	Fecha de Retiro	Observaciones
--	--	BONOS CORPORATIVOS	RED DE ENERGIA DEL PERU S.A.	01/10/2021	3er. Programa, 6ta. Emisión / Resolución de Intendencia General SMV N° 031-2021-SMV/11.1
PEP70310M172	REP3BC7A	BONOS CORPORATIVOS	RED DE ENERGIA DEL PERU S.A.	01/10/2021	3er. Programa, 7ma. Emisión / Resolución de Intendencia General SMV N° 031-2021-SMV/11.1
--	--	INSTRUMENTOS DE CORTO PLAZO	A. JAIME ROJAS REPRESENTACIONES GENERALES S.A.	04/10/2021	Mercado Alternativo de Valores - MAV, 1er. Progr. 3ra. Emisión / R.I.G SMV N° 033-2021-SMV/11.1
PEP70002V010	ATRIA1CP1A	INSTRUMENTOS DE CORTO PLAZO	ATRIA ENERGIA S.A.C.	06/10/2021	Mercado Alternativo de Valores - MAV, 1er. Programa, 1ra. Emisión / R.I.G. SMV N° 034-2021-SMV/11.1
--	--	BONOS DE TITULIZACION	CREDICORP CAPITAL SOCIEDAD TITULIZADORA S.A.	11/10/2021	1er. Programa de BT Hipotecaria TP USD E-1, 1ra Emisión / R.I.G. Supervisión de Entidades N° 096-2021-SMV/10.2
PEP741871003	TINKAC1	ACCIONES COMUNES	LA TINKA S.A. (ANTES INTRALOT DE PERU S.A.)	18/10/2021	Resolución de Intendencia General SMV N° 036-2021-SMV/11.1
--	--	BONOS DE ARREND. FINANC.	ADMINISTRADORA DEL COMERCIO	N.D.	BAF FINSUR - Primera Emisión / Expediente de deslistado observado por SMV
PEP726005007	BAYERI1	ACCIONES DE INVERSIÓN	BAYER S.A.	N.D.	Condicionado a realización y liquidación de OPC. Resolución CONASEV N° 002-2003-EF/94.10.
PEP533005000	SANMIG1	ACCIONES DE INVERSIÓN	FABRICA DE HILADOS Y TEJIDOS SAN MIGUEL S.A.	N.D.	Condicionado a realización y liquidación de OPC / Res. CONASEV N° 003-2001-EF/94.10
PEP521051107	RELAPAC1	ACCIONES COMUNES CLASE A	REFINERIA LA PAMPILLA S.A.A. - RELAPA S.A.A.	N.D	Condicionado a realización y liquidación de OPC / R.I.G SMV N° 015-2021-SMV/11.1

19.3. Valores Vencidos

Código ISIN	Valor	Tipo	Empresa Emisora	Fecha de Vencimiento	Observaciones
PEP20950M010	CHAV11BC1A	BONOS CORPORATIVOS	AGRÍCOLA Y GANADERA CHAVÍN DE HUANTAR S.A.	07/10/2021	Redención anticipada (vencimiento original: 15-Ago-2024)
PEP20950M028	CHAV11BC1B	BONOS CORPORATIVOS	AGRÍCOLA Y GANADERA CHAVÍN DE HUANTAR S.A.	07/10/2021	Redención anticipada (vencimiento original: 28-Ago-2024)
PEP20950M036	CHAV11BC1C	BONOS CORPORATIVOS	AGRÍCOLA Y GANADERA CHAVÍN DE HUANTAR S.A.	07/10/2021	Redención anticipada (vencimiento original: 20-Set-2024)
PEP20950M044	CHAV11BC1D	BONOS CORPORATIVOS	AGRÍCOLA Y GANADERA CHAVÍN DE HUANTAR S.A.	07/10/2021	Redención anticipada (vencimiento original: 07-Oct-2024)
PEP20950M051	CHAV11BC1E	BONOS CORPORATIVOS	AGRÍCOLA Y GANADERA CHAVÍN DE HUANTAR S.A.	07/10/2021	Redención anticipada (vencimiento original: 08-Nov-2024)
PEP20950M069	CHAV11BC1F	BONOS CORPORATIVOS	AGRÍCOLA Y GANADERA CHAVÍN DE HUANTAR S.A.	07/10/2021	Redención anticipada (vencimiento original: 25-Nov-2024)
PEP70500M566	ATEL5BC22A	BONOS CORPORATIVOS	TELEFONICA DEL PERU S.A.A.	07/10/2021	
PEP12000M352	CREDI5BC3B	BONOS CORPORATIVOS	BANCO DE CREDITO DEL PERU	09/10/2021	
PEP73580V160	FTOTA2CP3A	INSTRUMENTOS DE CORTO PLAZO	FACTORING TOTAL S.A.	10/10/2021	
PEP73050V297	PORTA2PC3E	PAPELES COMERCIALES	LOS PORTALES S.A.	11/10/2021	

20. Obligaciones Pendientes de Vencimiento

Operaciones de Reporte por Valor AI : 15/10/2021

Valor	Ventas Descubiertas	Reporte			Prestamo(*)			Total	Desmaterializado	% Desmat.
		Principal	Garantías	Total	Principal	Garantías	Total			
AAPL	0	347	454	801	0	0	0	801	119,815	0.67 %
AENZAC1	0	26,560	61,518	88,078	0	0	0	88,078	871,903,729	0.01 %
ALICORC1	0	250,893	330,456	581,349	0	0	0	581,349	769,216,267	0.08 %
ATACOBC1	0	2,585,984	2,276,782	4,862,766	0	0	0	4,862,766	408,692,731	1.19 %
BACKUSI1	0	23,772	12,658	36,430	0	0	0	36,430	32,027,021	0.11 %
BAP	0	32,394	23,622	56,016	0	0	0	56,016	9,272,573	0.60 %
BBVAC1	0	2,242,554	3,461,554	5,704,108	0	0	0	5,704,108	6,758,466,728	0.08 %
BVN	0	186,928	139,006	325,934	0	0	0	325,934	10,540,939	3.09 %
CASAGRC1	0	145,650	302,710	448,360	0	0	0	448,360	80,611,736	0.56 %
CORAREC1	0	650,000	0	650,000	0	0	0	650,000	550,453,552	0.12 %
CORAREH1	0	1,007,073	597,805	1,604,878	0	0	0	1,604,878	158,948,561	1.01 %
CPACASC1	0	9,650	77,249	86,899	0	0	0	86,899	420,431,650	0.02 %
CREDITC1	0	717,980	1,339,947	2,057,927	0	0	0	2,057,927	11,001,675,435	0.02 %
CVERDEC1	0	45,774	38,001	83,775	0	0	0	83,775	87,771,502	0.10 %
ENDISPC1	0	21,862	32,612	54,474	0	0	0	54,474	307,646,400	0.02 %
ENGEPEC1	0	42,196	42,975	85,171	0	0	0	85,171	1,093,464,783	0.01 %
FB	0	55	35	90	0	0	0	90	43,078	0.21 %
FERREYC1	0	4,135,727	2,112,947	6,248,674	0	0	0	6,248,674	967,199,492	0.65 %
GBVLAC1	0	10,390,797	6,979,752	17,370,549	0	0	0	17,370,549	173,659,481	10.00 %

Valor	Ventas Descubiertas	Reporte			Prestamo(*)			Total	Desmaterializado	% Desmat.
		Principal	Garantías	Total	Principal	Garantías	Total			
HBM	0	3,729	2,300	6,029	0	0	0	6,029	453,301	1.33 %
HIDRA2C1	0	343,454	15,000	358,454	0	0	0	358,454	32,732,333	1.10 %
IFS	0	4,175	6,205	10,380	0	0	0	10,380	71,526,109	0.01 %
INRETC1	0	350	430	780	0	0	0	780	38,632,514	0.00 %
LUSURC1	0	10,748	3,269	14,017	0	0	0	14,017	12,484,732	0.11 %
MINCOR1	0	1,256	3,000	4,256	0	0	0	4,256	3,866,223	0.11 %
MINSURI1	0	180,408	221,960	402,368	0	0	0	402,368	960,999,163	0.04 %
NEXAPEC1	0	23,336	21,800	45,136	0	0	0	45,136	1,249,588,867	0.00 %
PFE	0	262	0	262	0	0	0	262	192,261	0.14 %
PML	0	1,966,739	0	1,966,739	0	0	0	1,966,739	125,005,095	1.57 %
PODERC1	0	8,157	2,225	10,382	0	0	0	10,382	279,763,802	0.00 %
RIMSEGC1	0	12,180,469	0	12,180,469	0	0	0	12,180,469	642,042,960	1.90 %
SCCO	0	885	243	1,128	0	0	0	1,128	2,272,736	0.05 %
SCOTIAC1	0	7,115	6,279	13,394	0	0	0	13,394	15,462,345	0.09 %
SIDERC1	0	3,397,584	3,526,189	6,923,773	0	0	0	6,923,773	698,610,248	0.99 %
TV	0	5,739,500	4,712,172	10,451,672	0	0	0	10,451,672	85,665,559	12.20 %
UNACEMC1	0	480,787	358,054	838,841	0	0	0	838,841	670,275,205	0.13 %
VOLCABC1	0	3,494,130	10,912,537	14,406,667	0	0	0	14,406,667	2,404,549,473	0.60 %

Oper. de Reporte por Sociedad Agente de Bolsa AI : 15/10/2021

Sociedad Agente de Bolsa	Deuda Pendiente				TOTAL (Equiv. en soles)	Total Op. Reporte Pend.
	Oper. en M.N. (O.R. S/)		Oper. en M.E. (O.R. US\$)			
	Monto plazo (S/)	No Op.	Monto plazo (US\$)	No Op.		
SEMINARIO Y CIA S.A.B	12,725,865.18	19.00	2,933,596.17	29.00	24,293,035.11	48.00
DIVISO BOLSA SOCIEDAD AGENTE DE BOLSA S	12,591,257.39	32.00	2,898,956.64	18.00	24,021,843.65	50.00
CREDICORP CAPITAL S.A.B. S.A. - EX CRED	6,957,803.42	55.00	1,614,596.03	30.00	13,324,155.69	85.00
S.A.B. CARTISA PERU S.A.	576,794.12	18.00	1,332,105.55	19.00	5,829,286.41	37.00
INVERSION Y DESARROLLO S.A.B. S.A.	1,143,582.43	46.00	1,026,608.51	45.00	5,191,499.87	91.00
PROMOTORES E INVERSIONES INVESTA S.A. S	48,566.55	1.00	842,181.40	5.00	3,369,287.88	6.00
SOCIEDAD AGENTE DE BOLSA SURA S.A.	842,170.15	18.00	577,759.99	3.00	3,120,277.84	21.00
BBVA BOLSA SOCIEDAD AGENTE DE BOLSA S.A.	660,046.97	4.00	447,796.61	4.00	2,425,709.04	8.00
MAGOT SAB S.A.C.	954,826.99	32.00	158,059.33	21.00	1,578,054.94	53.00
INTELIGO SAB	405,593.99	10.00	169,056.55	8.00	1,072,183.98	18.00
KALLPA SECURITIES SOCIEDAD AGENTE DE BO	691,099.66	18.00	75,441.19	6.00	988,564.28	24.00
GRUPO CORIL SOCIEDAD AGENTE DE BOLSA S.	82,069.04	2.00	12,905.60	3.00	132,955.82	5.00
RENTA 4 S.A.B. S.A.	0.00	0.00	29,522.54	2.00	116,407.38	2.00
FIT CAPITAL SAB S.A.C. - EX ADCAP SECUR	79,467.01	2.00	0.00	0.00	79,467.01	2.00
BTG PACTUAL PERU S.A. S.A.B.	72,322.41	1.00	0.00	0.00	72,322.41	1.00
TOTAL	37,831,465.31	258.00	12,118,586.11	193.00	85,615,051.31	451.00

21. Operaciones Extrabursátiles

Fecha Operación	Hora	Valor	SAB		Núm. de Accs. O Monto Nominal	Precio S/ ó %	Monto Efectivo	Fecha Recepción
			Comprador	Vendedor				

22. Negociación en Bolsas Extranjeras

Nemónico	Empresa	Mercado donde se Negocia	Cotizaciones						Volumen (N° de ADR'S O Acciones)	Var. Dia %
			Anterior		Apertura US\$	Cierre US\$	Máxima US\$	Mínima US\$		
			US\$	Fecha						
ACCIONES y ETF										
A	Acciones comunes de Agilent Technologies Inc.	NYSE	152.59	14/10/2021	153.14	153.27	153.89	152.55	1,386,934	0.45
AAL	Acciones de American Airlines Group Inc.	NASDAQ	19.64	14/10/2021	20.02	19.98	20.33	19.92	27,177,320	1.73
AAPL	Apple Inc.	NASDAQ	143.76	14/10/2021	143.77	144.84	144.90	143.51	67,833,605	0.75
AAXJ	iShares MSCI All Country Asia Ex Japan ETF	NASDAQ	86.44	14/10/2021	87.09	87.35	87.545	86.79	682,023	1.05
ABX	Barrick Gold Corporation	TSX	19.5827	14/10/2021	19.053	19.1338	19.2551	18.8023	4,568,094	-2.29
ACWD	SPDR MSCI ACWI UCITS ETF	Londres	192.675	14/10/2021	194.06	194.62	194.78	193.71	4,405	1.01
ACWI	iShares MSCI ACWI ETF	NASDAQ	102.79	14/10/2021	103.35	103.63	103.68	103.21	2,009,870	0.82
ADBE	Adobe Inc	NASDAQ	607.51	14/10/2021	611.6935	610.09	612.25	607.55	1,955,124	0.42
AES	Acciones comunes de The AES Corp.	NYSE	24.28	14/10/2021	24.49	24.41	24.655	24.31	3,537,762	0.54
AGG	iShares Core U.S. Aggregate Bond ETF	NYSE Arca	114.85	14/10/2021	114.61	114.57	114.63	114.51	4,591,082	-0.24
AIG	Acciones comunes de American International Group, Inc.	NYSE	57.77	14/10/2021	58.31	58.28	58.82	58.08	3,931,718	0.88
ALT	Alturas Minerals Corp.	TSX Venture	0.0202	13/10/2021	0	0.00
AMZN	Amazon	NY	3,299.86	14/10/2021	3,311.42	3,409.02	3,410.42	3,304.00	5,164,138	3.31
ANGL	VanEck Fallen Angel High Yield Bond ETF	NASDAQ	32.97	14/10/2021	32.97	32.92	32.976	32.88	1,554,278	-0.15
AQWA	Global X Clean Water ETF	NASDAQ	16.3872	14/10/2021	16.43	16.4294	16.49	16.37	9,149	0.26
ARKF	ARK Fintech Innovation ETF	NYSE Arca	52.43	14/10/2021	52.75	52.95	53.02	52.45	736,935	0.99
ARKG	ARK Genomic Revolution ETF	Cboe BZX	75.43	14/10/2021	76.04	75.05	76.22	74.86	632,806	-0.50
ARKK	ARK Innovation ETF	NYSE Arca	115.58	14/10/2021	116.43	115.80	116.49	115.31	3,531,404	0.19
ARKQ	ARK Autonomous Technology & Robotics ETF	Cboe BZX	80.36	14/10/2021	80.77	80.61	80.94	80.48	56,179	0.31
ARKW	ARK Next Generation Internet ETF	NYSE Arca	148.18	14/10/2021	149.08	149.32	149.514	148.28	461,186	0.77
AXP	American Express Co	NYSE	171.51	14/10/2021	173.83	175.81	177.76	173.15	909,125	2.51
BA	Boeing Co	NYSE	217.44	14/10/2021	218.00	217.04	219.57	216.28	993,161	-0.18
BAC	Bank of America Corp	NYSE	45.07	14/10/2021	45.77	46.37	46.67	45.36	64,227,098	2.88
BAP	Credicorp	NY	129.26	14/10/2021	131.08	134.26	134.64	130.47	431,980	3.87
BBH	VanEck Vectors Biotech ETF	NASDAQ	195.785	14/10/2021	197.31	194.82	197.31	194.53	12,945	-0.49

Nemónico	Empresa	Mercado donde se Negocia	Cotizaciones						Volumen (N° de ADR'S O Acciones)	Var. Dia %
			Anterior		Apertura US\$	Cierre US\$	Máxima US\$	Mínima US\$		
			US\$	Fecha						
EWV	iShares MSCI Mexico ETF	NYSE Arca	48.96	14/10/2021	49.18	50.08	50.20	49.08	2,305,545	2.29
EWZ	iShares MSCI Brazil Capped ETF	NYSE Arca	32.47	14/10/2021	32.53	33.26	33.40	32.51	33,736,445	2.43
EZU	iShares MSCI Eurozone ETF	CBOE-BZX	49.40	14/10/2021	49.60	49.76	49.76	49.51	4,589,761	0.73
FAS	Direxion Daily Financial Bull 3X Shares	NYSE Arca	129.96	14/10/2021	133.40	135.22	137.23	132.38	2,943,595	4.05
FAZ	Direxion Daily Financial Bear 3X Shares	NYSE Arca	20.59	14/10/2021	20.06	19.74	20.19	19.44	2,773,152	-4.13
FB	Facebook Inc.	NASDAQ	328.53	14/10/2021	328.68	324.76	329.07	322.51	21,492,120	-1.15
FCX	Freeport-McMoran Inc	NY	37.13	14/10/2021	38.17	38.64	39.01	37.61	29,739,751	4.07
FDNI	First Trust Dow Jones International Internet ETF	NASDAQ	41.94	14/10/2021	41.88	42.49	42.74	41.88	31,930	1.31
FDX	Acciones comunes de Fedex Corporation	NYSE	227.45	14/10/2021	228.35	229.12	229.50	227.33	4,173,752	0.73
FEP	First Trust Europe AlphaDEX Fund	NASDAQ	43.02	14/10/2021	43.29	43.44	43.44	43.28	55,212	0.98
FEZ	SPDR EURO STOXX 50 ETF	NYSE Arca	46.71	14/10/2021	46.93	47.07	47.07	46.84	982,823	0.77
FINX	Global X FinTech ETF	NASDAQ	50.54	14/10/2021	50.81	51.18	51.28	50.67	215,663	1.27
FLTR	VanEck Vectors Investment Grade Floating Rate ETF	NYSE Arca	25.38	14/10/2021	25.39	25.39	25.39	25.38	81,856	0.04
FM	iShares MSCI Frontier and Select EM ETF	NYSE Arca	34.87	14/10/2021	35.10	35.36	35.43	35.07	122,117	1.41
FTEK	Invesco KBW NASDAQ Fintech UCITS ETF	Londres	49.345	14/10/2021	49.52	49.89	50.08	49.52	2,782	1.10
FTRI	First Trust Indx Global Natural Resources Income ETF	NASDAQ	13.7202	14/10/2021	13.6943	13.60	13.765	13.60	91,382	-0.88
FXI	iShares China Large-Cap ETF	NYSE Arca	40.31	14/10/2021	40.49	40.70	40.88	40.36	25,666,807	0.97
GDX	VanEck Gold Miners ETF	NYSE Arca	32.85	14/10/2021	32.15	32.52	32.73	31.88	19,726,977	-1.00
GDXJ	VanEck Junior Gold Miners ETF	NYSE Arca	43.99	14/10/2021	43.20	43.58	44.15	42.83	6,561,828	-0.93
GE	Acciones comunes de General Electric Co.	NYSE	102.74	14/10/2021	103.65	104.41	105.90	103.19	5,646,235	1.63
GILD	Acciones comunes de Gilead Sciences, Inc.	NASDAQ	68.15	14/10/2021	68.30	67.63	68.60	67.60	4,300,429	-0.76
GLCN	VanEck China Growth Leaders ETF	NYSE Arca	40.3944	14/10/2021	40.49	40.4391	40.526	40.27	6,692	0.11
GLD	SPDR Gold Trust SPDR Gold Shares	NYSE Arca	168.00	14/10/2021	165.39	165.33	166.09	165.10	8,695,637	-1.59
GM	Acciones de General Motors Company	NYSE	57.69	14/10/2021	58.38	58.00	58.71	57.98	2,761,777	0.54
GMF	SPDR S&P Emerging Asia Pacific ETF	NYSE Arca	127.40	14/10/2021	127.76	128.25	128.55	127.76	5,964	0.66
GNOM	Global X Genomics & Biotechnology ETF	NASDAQ	21.65	14/10/2021	21.73	21.46	21.78	21.45	78,587	-0.89
GOAT	VanEck Vectors Morningstar Global Wide Moat ETF	Cboe BZX	39.6467	14/10/2021	39.91	39.9863	39.9863	39.91	84	0.86
GOEX	Global X Gold Explorers ETF	NYSE Arca	30.64	14/10/2021	30.17	30.505	30.88	30.01	10,390	-0.44
GOOG	Alphabet Inc. Class C	NASDAQ	2,828.24	14/10/2021	2,844.00	2,833.50	2,844.00	2,821.29	1,061,985	0.19
GOOGL	Alphabet Inc. Class A	NASDAQ	2,823.02	14/10/2021	2,832.29	2,827.36	2,834.36	2,815.10	1,510,793	0.15
GOVT	iShares U.S. Treasury Bond ETF	CBOE-BZX	26.51	14/10/2021	26.46	26.44	26.46	26.43	206,947	-0.26
GRNB	VanEck Green Bond ETF	NYSE Arca	26.9292	14/10/2021	26.87	26.8781	26.89	26.83	29,764	-0.19
GS	Acciones comunes de The Goldman Sachs Group Inc.	NYSE	391.20	14/10/2021	402.31	406.07	407.272	396.34	6,423,458	3.80
GSY	Invesco Ultra Short Duration ETF	NYSE Arca	50.44	14/10/2021	50.43	50.44	50.45	50.43	759,939	0.00
GURU	Global X Guru Index ETF	NYSE Arca	50.0737	14/10/2021	50.44	50.3218	50.53	50.2579	14,835	0.50
GXC	SPDR S&P China ETF	NYSE Arca	113.52	14/10/2021	113.87	114.45	114.92	113.87	127,180	0.82
GXTG	Global X Thematic Growth ETF	NASDAQ	50.91	14/10/2021	51.18	50.99	51.18	50.905	10,895	0.16
HAP	VanEck Natural Resources ETF	NYSE Arca	47.7784	14/10/2021	48.0689	47.9724	48.0689	47.9724	3,038	0.41
HBM	HudBay Mineral Inc.	TSX	7.2334	14/10/2021	7.3753	7.4886	7.5775	7.3349	1,855,543	3.53
HD	Acciones comunes de The Home Depot, Inc.	NYSE	344.05	14/10/2021	346.54	350.41	350.9527	345.75	3,471,021	1.85
HDV	iShares Core High Dividend ETF	NYSE Arca	96.57	14/10/2021	97.10	96.92	97.39	96.79	344,146	0.36
HEDJ	Wisdomtree Europe Hedged Equity Fund	NYSE Arca	77.24	14/10/2021	77.25	77.44	77.46	77.16	63,940	0.26
HERO	Global X Video Games & Esports ETF	NASDAQ	28.63	14/10/2021	28.72	28.72	28.88	28.64	481,074	0.31
HEZU	iShares Currency Hedged MSCI Eurozone ETF	NYSE Arca	36.95	14/10/2021	37.11	37.23	37.23	37.08	60,255	0.74
HMMJ	Horizons Marijuana Life Sciences Index ETF	TSX Venture	6.0696	14/10/2021	6.0895	5.9925	6.0976	5.9925	91,821	-1.27
HYEM	VanEck Emerging Markets High Yield Bond ETF	NYSE Arca	22.85	14/10/2021	22.83	22.84	22.87	22.77	200,304	-0.04
HYG	iShares iBoxx \$ High Yield Corporate Bond ETF	NYSE Arca	87.37	14/10/2021	87.39	87.22	87.39	87.17	27,250,801	-0.17
IAI	iShares U.S. Broker-Dealers & Securities Exchanges ETF	NYSE Arca	110.23	14/10/2021	111.57	112.16	112.555	111.25	118,619	1.75
IAU	iShares Gold Trust	NYSE Arca	34.20	14/10/2021	33.66	33.66	33.81	33.60	10,031,128	-1.58
IBB	iShares Biotechnology ETF	NASDAQ	157.87	14/10/2021	158.86	157.06	159.24	156.80	1,006,845	-0.51
IBM	International Bussines Machine	NY	143.39	14/10/2021	143.39	144.61	144.85	142.79	3,219,083	0.85
IBTS	iShares \$ Treasury Bond 1-3yr UCITS ETF USD (Dist)	Londres	1.34	14/10/2021	1.34	1.33	1.34	1.33	8,753	-0.69
ICF	iShares Cohen & Steers REIT ETF	Cboe BZX	68.05	14/10/2021	68.43	68.02	68.57	67.77	10,914	-0.04
ICLN	iShares Global Clean Energy ETF	NASDAQ	22.86	14/10/2021	22.96	22.93	23.13	22.825	5,737,422	0.31
IDTM	iShares \$ Treasury Bond 7-10yr ETF USD	Londres	210.72	14/10/2021	210.55	209.94	210.55	209.94	17,928	-0.37
IDTP	Ishares \$ TIPS UCITS ETF	Londres	255.74	14/10/2021	256.24	255.385	256.24	255.30	2,409	-0.14
IEF	iShares 7-10 Year Treasury Bond ETF	NASDAQ	115.16	14/10/2021	114.74	114.59	114.77	114.53	8,671,259	-0.49
IEML	iShares J.P. Morgan EM Local Govt Bond UCITS ETF USD (Dist)	Londres	53.51	14/10/2021	53.64	53.6433	53.70	53.63	1,148	0.25
IFGL	iShares International Developed Real Estate ETF	NASDAQ	28.80	14/10/2021	28.93	29.15	29.17	28.93	17,168	1.22
IFS	Intercorp Financial Services	NY	24.76	14/10/2021	24.92	26.14	26.45	24.86	40,813	5.57
IGF	iShares Global Infrastructure ETF	NASDAQ	47.58	14/10/2021	47.68	47.73	47.8399	47.55	1,043,122	0.32
IGOV	iShares International Treasury Bond ETF	NASDAQ	51.44	14/10/2021	51.37	51.29	51.37	51.22	52,174	-0.29
IGSB	iShares 1-3 Year Credit Bond ETF	NASDAQ	54.47	14/10/2021	54.45	54.41	54.45	54.40	1,665,309	-0.11
IGV	iShares Expanded Tech-Software ETF	CBOE-BZX	422.64	14/10/2021	424.09	423.72	424.48	422.06	142,750	0.26
IHAK	iShares Cybersecurity and Tech ETF	NYSE Arca	45.60	14/10/2021	45.73	45.60	45.8507	45.49	61,832	0.00
IHE	iShares U.S. Pharmaceuticals ETF	NYSE Arca	183.7537	14/10/2021	185.30	184.5176	185.30	184.5176	3,889	0.42
IHI	iShares U.S. Medical Devices ETF	NYSE Arca	62.76	14/10/2021	63.14	62.99	63.17	62.82	627,594	0.37
IHYA	iShares USD High Yield Corp Bond UCITS ETF	Londres	6.23	14/10/2021	6.26	6.23	6.26	6.23	688,453	0.03
ILF	iShares S&P Latin America 40 Index ETF	NYSE Arca	26.63	14/10/2021	26.67	27.32	27.33	26.67	1,221,964	2.59
INDA	iShares MSCI India ETF	CBOE-BZX	50.41	14/10/2021	50.45	50.50	50.66	50.39	4,277,930	0.17
INTC	Acciones Comunes de Intel Corporation	NASDAQ	53.90	14/10/2021	54.20	54.46	54.49	53.8095	26,114,472	1.04
IPO	Renaissance IPO ETF	NYSE Arca	66.58	14/10/2021	67.02	66.92	67.44	66.66	81,339	0.51
IPOS	Renaissance International IPO ETF	NYSE Arca	29.945	14/10/2021	30.12	30.2304	30.28	30.12	2,456	0.95
IQLT	iShares Edge MSCI Intl Quality Factor USD	NYSE Arca	38.92	14/10/2021	39.07	39.20	39.20	39.03	607,219	0.72
IRBO	iShares Robotics and Artificial Intelligence Multisector ETF	NYSE Arca	43.68	14/10/2021	43.99	43.87	44.00	43.8009	32,887	0.43
ISAC	iShares MSCI ACWI UCITS ETF USD (Acc)	Londres	72.49	14/10/2021	72.60	73.24	73.27	72.60	62,748	1.03

Nemónico	Empresa	Mercado donde se Negocia	Cotizaciones						Volumen (N° de ADR'S O Acciones)	Var. Dia %
			Anterior		Apertura US\$	Cierre US\$	Máxima US\$	Mínima US\$		
			US\$	Fecha						
ISRA	VanEck Vectors Israel ETF	NYSE Arca	49.265	14/10/2021	49.2175	49.2333	49.2333	49.2175	362	-0.06
ITA	iShares U.S. Aerospace & Defense ETF	CBOE-BZX	107.39	14/10/2021	107.41	107.95	108.52	107.41	15,452	0.52
IUAA	iShares US Aggregate Bond UCITS ETF USD	Londres	5.80	14/10/2021	5.81	5.79	5.81	5.79	161,788	-0.09
IUAG	iShares US Aggregate Bond UCITS ETF USD (Dist)	Londres	109.64	14/10/2021	110.14	109.40	110.14	109.23	3,285	-0.22
IUIS	iShares S&P 500 Industrials Sector UCITS ETF USD (Acc)	Londres	8.0938	14/10/2021	8.18	8.2225	8.2475	8.1625	195,483	1.59
IUSG	iShares Core S&P U.S. Growth ETF	NASDAQ	105.64	14/10/2021	106.02	106.41	106.43	105.85	207,071	0.73
IUVL	iShares Edge MSCI USA Value Factor UCITS ETF	Londres	8.86	14/10/2021	8.91	8.94	8.97	8.91	319,866	0.99
IVV	iShares Core S&P 500 ETF	NYSE Arca	444.27	14/10/2021	446.55	447.68	448.00	445.84	3,719,914	0.77
IWM	iShares Russell 2000 ETF	NYSE Arca	225.87	14/10/2021	227.98	225.16	228.41	225.06	27,459,098	-0.31
IYF	iShares U.S. Financials ETF	NYSE Arca	86.07	14/10/2021	86.81	87.20	87.63	86.63	396,865	1.31
IYK	iShares U.S. Consumer Goods ETF	NYSE Arca	185.31	14/10/2021	185.91	184.7567	185.91	184.67	932	-0.30
IYM	iShares U.S. Basic Materials ETF	NYSE Arca	133.08	14/10/2021	134.12	133.89	134.71	133.56	25,323	0.61
IYR	iShares U.S. Real Estate ETF	NYSE Arca	107.19	14/10/2021	107.87	107.17	108.06	106.64	5,649,162	-0.02
JETS	U.S. Global Jets ETF	NYSE Arca	23.58	14/10/2021	23.97	23.58	24.06	23.58	5,007,144	0.00
JNJ	Johnson & Johnson	NYSE	160.11	14/10/2021	161.03	161.30	161.81	160.41	6,909,988	0.74
JNUG	Direxion Daily Junior Gold Miners Index Bull 2X Shares	NYSE Arca	69.62	14/10/2021	66.93	68.54	70.02	65.87	1,107,389	-1.55
JPEA	iShares J.P. Morgan \$ EM Bond UCITS ETF USD (Acc)	Londres	5.964	14/10/2021	5.978	5.955	5.978	5.948	615,232	-0.15
JPM	JPMorgan Chase & Co	NYSE	163.47	14/10/2021	165.35	166.61	167.17	164.14	3,784,340	1.92
KBWY	Invesco KBW Premium Yield Equity REIT ETF	NASDAQ	24.34	14/10/2021	24.40	24.25	24.58	24.215	150,804	-0.37
KHC	Acciones Comunes de The Kraft Heinz Company	NASDAQ	37.26	14/10/2021	37.42	36.98	37.541	36.85	4,214,567	-0.75
KMB	Kimberly Clark Corp.	NYSE	133.30	14/10/2021	133.33	133.33	134.08	132.66	578,372	0.02
KO	Coca Cola Co.	NYSE	54.61	14/10/2021	54.64	54.48	54.88	54.29	17,840,731	-0.24
KOMP	SPDR S&P Kensho New Economies Composite ETF	NYSE Arca	62.93	14/10/2021	63.40	63.27	63.71	63.21	83,529	0.54
KRE	SPDR S&P Regional Banking ETF	NYSE Arca	70.50	14/10/2021	71.34	70.42	71.47	70.42	8,900,481	-0.11
KRMA	Global X Conscious Companies ETF	NASDAQ	32.45	14/10/2021	32.52	32.58	32.60	32.52	51,980	0.40
KWEB	KraneShares CSI China Internet ETF	NYSE Arca	50.11	14/10/2021	50.29	50.42	50.71	49.75	12,656,610	0.62
LIT	Global X Lithium & Battery Tech ETF	NYSE Arca	84.73	14/10/2021	85.95	85.84	86.24	85.6508	984,276	1.31
LQD	iShares iBoxx \$ Invest Grade Corp Bond ETF	NYSE Arca	133.70	14/10/2021	133.21	133.22	133.28	133.00	13,131,643	-0.36
LQDA	iShares USD Corp Bond UCITS ETF	Londres	6.45	14/10/2021	6.45	6.44	6.46	6.43	189,003	-0.09
LVS	Acciones comunes de Las Vegas Sands Corp.	NYSE	40.37	14/10/2021	40.66	40.10	41.02	40.03	5,334,779	-0.67
LW	Acciones Comunes de Lamb Weston Holdings, Inc.	NYSE	57.96	14/10/2021	58.23	56.24	58.39	56.14	2,070,417	-2.97
MA	Mastercard Inc.	NYSE	344.58	14/10/2021	349.00	356.00	356.61	347.74	4,045,613	3.31
MCD	Acciones Comunes de McDonalds Corporation	NYSE	244.55	14/10/2021	245.24	242.25	246.38	241.99	2,561,654	-0.94
MCHI	iShares MSCI China ETF	NASDAQ	69.68	14/10/2021	70.01	70.43	70.76	69.82	4,521,834	1.08
MDT	Acciones Comunes de Medtronic Public Limited Company	NYSE	124.80	14/10/2021	126.00	127.75	128.32	125.75	7,173,872	2.36
MDY	SPDR S&P MIDCAP 400 ETF TRUST	NYSE Arca	500.45	14/10/2021	504.24	500.92	506.20	500.67	764,454	0.09
MILN	Global X Millennial Consumer ETF	NASDAQ	44.33	14/10/2021	44.75	44.66	44.75	44.5129	21,312	0.74
MKC	Acción común sin derecho a voto de McCormick & Company Inc.	NYSE	80.26	14/10/2021	80.42	79.63	80.50	79.38	875,537	-0.78
MLPA	Global X MLP ETF	NYSE Arca	38.32	14/10/2021	38.53	38.46	38.70	38.39	209,729	0.37
MMC	Acciones de Marsh & McLennan Companies, Inc.	NYSE	160.67	14/10/2021	161.59	162.00	162.63	161.09	3,956,605	0.83
MMM	Acciones de 3M Corporation	NYSE	180.32	14/10/2021	181.24	181.94	182.97	180.75	831,965	0.90
MNST	Acciones comunes de Monster Beverage Corporation	NASDAQ	85.60	14/10/2021	85.81	85.58	86.34	85.16	3,559,967	-0.02
MOAT	VanEck Morningstar Wide Moat ETF	CBOE-BZX	76.08	14/10/2021	76.46	76.56	76.64	76.34	97,374	0.63
MOO	VanEck Agribusiness ETF	NYSE Arca	93.83	14/10/2021	94.20	94.06	94.46	93.97	61,436	0.25
MORT	VanEck Vectors Mortgage REIT Income ETF	NYSE Arca	19.38	14/10/2021	19.50	19.35	19.58	19.35	46,107	-0.15
MRK	Merck & Co., Inc.	NYSE	78.33	14/10/2021	78.26	78.33	79.05	77.99	3,801,929	0.00
MRNA	Acciones comunes de Moderna, Inc.	NASDAQ	331.88	14/10/2021	341.01	324.21	341.5494	318.50	17,153,234	-2.31
MS	Morgan Stanley	NYSE	101.01	14/10/2021	102.79	102.14	103.21	101.86	2,736,424	1.12
MSCI	Acciones comunes de MSCI Incorporated	NYSE	612.65	14/10/2021	617.84	616.08	619.36	614.68	105,637	0.56
MSFT	Microsoft Corporation	NASDAQ	302.75	14/10/2021	302.34	304.21	304.45	300.5191	25,293,860	0.48
MSI	Acciones comunes de Motorola Solutions, Inc.	NYSE	245.11	14/10/2021	246.91	239.83	248.40	239.38	882,394	-2.15
MTUM	iShares MSCI USA Momentum Factor ETF	Cboe BZX	181.87	14/10/2021	183.34	183.94	184.39	182.90	125,917	1.14
MU	Acciones comunes de Micron Technology, Inc.	NASDAQ	67.80	14/10/2021	68.09	67.68	68.4584	67.48	11,772,463	-0.18
MUB	iShares National Muni Bond ETF	NYSE Arca	115.94	14/10/2021	115.88	115.89	115.92	115.86	87,042	-0.04
NEE	Acciones comunes de Nextera Energy Inc	NYSE	81.46	14/10/2021	81.94	81.67	82.45	81.20	14,634,168	0.26
NEM	Acciones comunes de Newmont Corp	NYSE	57.77	14/10/2021	56.57	57.03	57.275	56.00	6,248,610	-1.28
NFLX	Netflix Inc.	NASDAQ	633.80	14/10/2021	638.00	628.29	639.42	625.16	4,110,193	-0.87
NKE	Acciones Comunes Clase B de Nike, Inc.	NYSE	157.14	14/10/2021	157.80	158.01	158.33	156.56	5,531,459	0.55
NUGT	Direxion Daily Gold Miners Index Bull 2X Shares	NYSE Arca	52.86	14/10/2021	50.34	51.79	52.41	49.67	2,085,277	-2.02
NVDA	Nvidia Corporation	NASDAQ	217.46	14/10/2021	218.10	218.62	219.31	216.62	22,402,453	0.53
NXTG	First Trust Indxx NextG ETF	NASDAQ	76.50	14/10/2021	77.02	76.91	77.2007	76.7114	30,417	0.54
OIH	VanEck Oil Services ETF	NYSE Arca	220.18	14/10/2021	222.71	223.96	225.83	222.71	1,160,247	1.72
PAVE	Global X U.S. Infrastructure Development ETF	Cboe BZX	21.4739	14/10/2021	26.81	26.75	26.98	26.74	120,560	24.57
PBW	Invesco WilderHill Clean Energy ETF	NYSE Arca	79.74	14/10/2021	80.70	79.56	81.07	79.43	404,564	-0.23
PEJ	Invesco Dynamic Leisure and Entertainment ETF	NYSE Arca	52.54	14/10/2021	53.00	52.28	53.23	52.28	327,987	-0.49
PEP	Acciones comunes de PepsiCo, Inc.	NASDAQ	159.26	14/10/2021	159.66	158.81	159.66	157.51	4,310,926	-0.28
PFE	Pfizer Inc.	NYSE	41.67	14/10/2021	41.90	41.49	42.03	41.38	23,523,888	-0.43
PFF	iShares Preferred and Income Securities ETF	NASDAQ	39.09	14/10/2021	39.06	38.96	39.13	38.94	5,767,277	-0.33
PFFD	Global X U.S. Preferred ETF	NYSE Arca	25.88	14/10/2021	25.91	25.79	25.91	25.76	480,510	-0.35
PFXF	VanEck Vectors Preferred Securities ex Financials ETF	NYSE Arca	21.42	14/10/2021	21.48	21.45	21.50	21.435	245,421	0.14
PG	Procter & Gamble	NYSE	144.05	14/10/2021	144.52	144.42	144.87	143.68	6,923,564	0.26
PICK	iShares MSCI Global Metals & Mining Producers ETF	Cboe BZX	43.90	14/10/2021	44.19	44.42	44.545	44.15	23,854	1.18
PM	Acciones comunes de Philip Morris International Inc.	NYSE	98.85	14/10/2021	99.40	98.37	99.7299	98.06	3,951,561	-0.49
PML	Panoro Minerals Ltd.	TSX Venture	0.1495	14/10/2021	0.1537	0.1617	0.1617	0.1537	293,500	8.16
PPX	PPX Mining Corp.	TSX Venture	0.0323	03/02/2021	0	0.00
PYPL	Paypal Holdings Inc.	NASDAQ	266.45	14/10/2021	268.7006	268.35	269.7209	265.44	4,989,576	0.71

Nemónico	Empresa	Mercado donde se Negocia	Cotizaciones						Volumen (N° de ADR'S O Acciones)	Var. Día %
			Anterior		Apertura US\$	Cierre US\$	Máxima US\$	Mínima US\$		
			US\$	Fecha						
VEA	Vanguard FTSE Developed Markets ETF	NYSE Arca	51.46	14/10/2021	51.75	51.87	51.89	51.70	761,522	0.80
VGK	Vanguard FTSE Europe ETF	NYSE Arca	67.69	14/10/2021	67.96	68.20	68.20	67.90	3,171,492	0.75
VGSH	Vanguard Short-Term Treasury Index Fund ETF Shares	NASDAQ	61.32	14/10/2021	61.29	61.27	61.31	61.27	970,001	-0.08
VIG	Vanguard Dividend Appreciation ETF	NYSE Arca	159.12	14/10/2021	160.00	160.33	160.54	159.73	874,034	0.76
VLUE	iShares MSCI USA Value Factor ETF	Cboe BZX	103.42	14/10/2021	104.00	103.96	104.56	103.94	187,954	0.52
VNM	VanEck Vectors Vietnam ETF	Cboe BZX	19.63	14/10/2021	19.68	19.50	19.68	19.45	38,179	-0.66
VNQL	Vanguard Global ex-U.S. Real Estate ETF	NASDAQ	57.11	14/10/2021	57.25	57.52	57.55	57.16	145,154	0.72
VT	Vanguard Total World Stock ETF	NYSE Arca	104.69	14/10/2021	105.22	105.43	105.52	105.11	1,207,618	0.71
VTV	Vanguard Value Index Fund ETF Shares	NASDAQ	139.92	14/10/2021	140.75	140.88	141.47	140.61	2,162,161	0.69
VUG	Vanguard Growth ETF	NYSE Arca	299.37	14/10/2021	300.69	301.67	301.74	300.00	601,519	0.77
VZ	Verizon Communications Inc	NYSE	51.92	14/10/2021	52.08	52.27	52.81	52.02	26,749,591	0.67
WFC	Acciones Wells Fargo & Company	NYSE	45.31	14/10/2021	45.72	48.38	48.74	45.71	59,354,190	6.78
WMT	Walmart Inc.	NYSE	139.87	14/10/2021	140.62	140.55	141.10	139.96	6,907,601	0.49
WOOD	iShares Global Timber & Forestry ETF	NASDAQ	87.50	14/10/2021	88.03	86.82	88.03	86.82	12,939	-0.78
WPM	Acciones de Wheaton Precious Metals Corp.	TSX	41.4283	14/10/2021	40.621	41.0415	41.4863	40.2975	686,604	-0.93
WPS	iShares International Developed Property ETF	NYSE Arca	37.9249	14/10/2021	38.02	38.155	38.155	38.02	266	0.61
XBI	iShares 10-20yr Treasury Bond ETF	NYSE Arca	127.10	14/10/2021	128.25	125.08	128.28	124.90	4,515,382	-1.59
XLB	The Materials Select Sector SPDR Fund	NYSE Arca	83.90	14/10/2021	84.34	84.15	84.58	83.94	5,815,618	0.30
XLE	The Energy Select Sector SPDR Fund	NYSE Arca	57.05	14/10/2021	57.69	57.33	57.91	57.30	22,670,324	0.49
XLF	Financial Select Sector SPDR Fund	NYSE Arca	38.93	14/10/2021	39.31	39.51	39.71	39.18	58,314,717	1.49
XLI	Industrial Select Sector SPDR Fund	NYSE Arca	101.91	14/10/2021	102.61	102.89	103.33	102.47	11,775,099	0.96
XLK	Technology Select Sector SPDR Fund	NYSE Arca	154.67	14/10/2021	155.21	155.91	155.94	154.74	6,388,380	0.80
XLP	Consumer Staples Select Sector SPDR Fund	NYSE Arca	70.98	14/10/2021	71.22	70.81	71.25	70.61	11,575,186	-0.24
XLRE	Real Estate Select Sector SPDR Fund	NYSE Arca	46.18	14/10/2021	46.48	46.20	46.60	45.92	5,210,122	0.04
XLU	The Utilities Select Sector SPDR Fund	NYSE Arca	65.87	14/10/2021	65.97	65.68	66.20	65.58	2,941,050	-0.29
XLV	The Health Care Select Sector SPDR Fund	NYSE Arca	127.34	14/10/2021	128.00	127.97	128.55	127.73	8,856,735	0.49
XLY	The Consumer Discretionary Select Sector SPDR Fund	NYSE Arca	186.16	14/10/2021	187.32	189.01	189.09	187.04	4,358,643	1.53
XME	SPDR S&P Metals & Mining ETF	NYSE Arca	44.14	14/10/2021	44.88	44.77	45.50	44.59	5,994,567	1.43
XOM	Exxon Mobil Corp	NYSE	62.00	14/10/2021	62.73	62.59	63.07	62.44	16,058,252	0.95
XT	iShares Exponential Technologies ETF	NASDAQ	63.53	14/10/2021	63.77	63.84	63.92	63.655	158,362	0.49
ZM	Acciones Clase A de Zoom Video Communications, Inc.	NASDAQ	267.01	14/10/2021	267.00	266.32	267.98	264.2526	2,793,364	-0.26
ADR										
BBVA	Banco Bilbao Vizcaya Argentaria	NY	6.53	14/10/2021	6.70	6.71	6.75	6.65	1,069,142	2.76
BIDU	ADRs de Baidu Inc	NASDAQ	162.70	14/10/2021	164.05	163.63	165.86	162.66	2,568,432	0.57
BVN	Compañía de Minas Buenaventura	NY	8.28	14/10/2021	8.18	8.44	8.44	8.06	1,278,542	1.93
CPAC	Cementos Pacasmayo S.A.A.	NYSE	5.70	14/10/2021	5.70	5.84	5.85	5.70	25,541	2.46
TEF	Telefónica ADR	NYSE	4.57	14/10/2021	4.45	4.45	4.46	4.41	2,928,877	-2.63

23. Empresas con Buen Gobierno Corporativo 2021

Alicorp S.A.A. *SP/BVL IBGC	Engie Energía Perú S.A. *SP/BVL IBGC	Intercorp Financial Services INC *SP/BVL IBGC
BBVA Banco Continental *SP/BVL IBGC	Ferreycorp S.A.A. *SP/BVL IBGC	Rimac Seguros y Reaseguros *SP/BVL IBGC
Cementos Pacasmayo S.A.A. *SP/BVL IBGC	Gas Natural de Lima y Callao S.A.	
Compañía de Minas Buenaventura S.A.A. *SP/BVL IBGC	InRetail Perú Corp *SP/BVL IBGC	

* Empresas cuyas acciones componen la cartera del SP/BVL IBGC (vigente desde el 24 de agosto de 2020)

24. Retribuciones, Contribuciones y Comisiones

Retribuciones, Contribuciones y Comisiones por Negociación								
Concepto	Retribución BVL	Fondo de Garantía (11)	Fondo de Liquidación	Retribuciones CAVALI S.A. ICLV (1) (7)	Contribución SMV (2)	Comisión Neta SAB (3)	I.G.V. (Sobre Comisiones)	Objeto del Cobro (Aplicable a la BVL)
RENTA VARIABLE								
1. Contado	0.021% (17)	0.0075%	0.00%	0.04095% (4)	0.0135% (20)	(3)	18%	Sobre el monto efectivo de compra y venta
2. Day Trade	0.009% (17)	0.0075%	0.00%	0.0315% (4)	0.0135% (3)	(3)	18%	Sobre el monto efectivo de compra y venta
3. Contado con valores del IBGC	0.0021% (19)	0.0075%	0.00%	0.004095% (19)	0.0135% (3)	(3)	18%	Sobre el monto efectivo de compra y venta
4. Day Trade con valores del IBGC	0.0009% (19)	0.0075%	0.00%	0.00315% (19)	0.0135% (3)	(3)	18%	Sobre el monto efectivo de compra y venta
5. Contado para operaciones como Formador de mercado	0.00% (21)		0.00%	0.00% (4)	0.0135% (3)	(3)	18%	Sobre el monto efectivo de las operaciones como Formador de mercado
6. Day Trade para operaciones como Formador de mercado	0.00% (21)	0.0075%	0.00%	0.00% (4)	0.0135% (3)	(3)	18%	Sobre el monto efectivo de las operaciones como Formador de mercado
4. OPAs								
- Comprador	0.021%	0.0075%	0.00%	0.0525%	0.0135%	(3)	18%	Aplicada sobre cada monto negociado
- Vendedor	0.021%	0.0075%	0.00%	0.0525%	0.0135%	(3)	18%	Aplicada sobre cada monto negociado
5. OPC y OPV								
- Comprador	0.021%	0.0075%	0.00%	0.0525%	0.0135%	(3)	18%	Aplicada sobre cada monto negociado
- Vendedor	0.021%	0.0075%	0.00%	0.0525%	0.0135%	(3)	18%	Aplicada sobre cada monto negociado
6. OPI								
- Comprador	0.021%	0.0075%	0.00%	0.0525%	0.0135%	(3)	18%	Aplicada sobre cada monto negociado
- Vendedor	0.021%	0.0075%	0.00%	0.0525%	0.0135%	(3)	18%	Aplicada sobre cada monto negociado
7. Subastas								
	0.021%	0.0075%	0.00%	0.0525%	0.0135%	(3)	18%	Aplicada sobre cada monto negociado
8. Colocación Primaria								
- Comprador	0.02%	0.0075%	0.00%	0.04095%	0.00%	(3)	18%	Aplicada sobre cada monto negociado
- Vendedor	0.02%	0.0075%	0.00%	0.00%	0.00%	(3)	18%	Aplicada sobre cada monto negociado
9. Reporte y Prestamo de Valores								
- Primera Venta	0.012% (8)	0.00%	--	Contado 0.016%(8)	0.005% (6)	(3)	18%	Aplicada sobre cada monto negociado
- Última Venta	0.006% (9)	0.00%	--	Plazo 0.008% (9)	0.005% (6)	(3)	18%	Aplicada sobre cada monto negociado
RENTA FIJA (10)								
1. Mercado de Subastas	S/. 10.00 por comitente (15)	0.00%	--	US\$ 5.00	0.005% (5)	(3)	18%	Aplicada por operación realizada
2. Mercado de Negociación Continua	S/. 10.00 por comitente (15)	0.00%	--	US\$ 5.00	0.005% (5)	(3)	18%	Aplicada por operación realizada

Retribuciones, Contribuciones y Comisiones por Negociación								
Concepto	Retribución BVL	Fondo de Garantía (11)	Fondo de Liquidación	Retribuciones CAVALI S.A. ICLV (1) (7)	Contribución SMV (2)	Comisión Neta SAB (3)	I.G.V. (Sobre Comisiones)	Objeto del Cobro (Aplicable a la BVL)
3. Mercado de Dinero	S/. 10.00 por comitente (15)	0.00%	--	US\$ 5.00	0.005% (5)	(3)	18%	Aplicada por operación realizada
4. Mercado de Instr. de Emisión no Masiva	S/. 10.00 por comitente	0.00%	--	US\$ 5.00	0.005% (5)	(3)	18%	Aplicada por operación realizada
5. Reporte								
- Primera Venta	S/. 5.00 por comitente	0.00%	--	Contado: US\$ 18.00	0.005% (6)	(3)	18%	Aplicada por operación realizada
- Última Venta	S/. 5.00 por comitente	0.00%	--	Plazo: US\$ 5.00	0.005% (6)	(3)	18%	Aplicada por operación realizada
6. OPV								
Colocación - Vendedor								
Hasta un monto de colocación S/1,650,000	S/330.00	0.00%	--		0.005%	(3)	18%	Aplicada por colocación
Desde S/1,650,000.01 hasta S/3,300,000	S/495.00	0.00%	--		0.005%	(3)	18%	Aplicada por colocación
Desde S/3,300,000.01 hasta S/6,600,000	S/825.00	0.00%	--		0.005%	(3)	18%	Aplicada por colocación
Desde S/6,600,000.01 hasta S/82,500,000	S/1,650.00	0.00%	--		0.005%	(3)	18%	Aplicada por colocación
Desde S/82,500,000.01 hasta S/165,000,000	S/3,300.00	0.00%	--		0.005%	(3)	18%	Aplicada por colocación
Desde S/165,000,000.01 hasta S/330,000,000	S/4,950.00	0.00%	--		0.005%	(3)	18%	Aplicada por colocación
Desde S/330,000,000.01 hasta S/660,000,000	S/6,600.00	0.00%	--		0.005%	(3)	18%	Aplicada por colocación
Desde S/660,000,000.01 hasta S/990,000,000	S/9,900.00	0.00%	--		0.005%	(3)	18%	Aplicada por colocación
Desde S/990,000,000.01 hasta S/1,320,000,000	S/13,200.00	0.00%	--		0.005%	(3)	18%	Aplicada por colocación
Montos superiores a S/1,320,000,000	S/16,500.00	0.00%	--		0.005%	(3)	18%	Aplicada por colocación
Colocación - Comprador	S/.10.00 por comitente (15)	0.00%	--		0.005%	(3)	18%	Aplicada por operación realizada
7. Colocación Primaria								
Colocación - Vendedor								
Hasta un monto de colocación S/1,650,000	S/330.00	0.00%	--		0.00%	(3)	18%	Aplicada por colocación
Desde S/1,650,000.01 hasta S/3,300,000	S/495.00	0.00%	--		0.00%	(3)	18%	Aplicada por colocación
Desde S/3,300,000.01 hasta S/6,600,000	S/825.00	0.00%	--		0.00%	(3)	18%	Aplicada por colocación
Desde S/6,600,000.01 hasta S/82,500,000	S/1,650.00	0.00%	--		0.00%	(3)	18%	Aplicada por colocación
Desde S/82,500,000.01 hasta S/165,000,000	S/3,300.00	0.00%	--		0.00%	(3)	18%	Aplicada por colocación
Desde S/165,000,000.01 hasta S/330,000,000	S/4,950.00	0.00%	--		0.00%	(3)	18%	Aplicada por colocación
Desde S/330,000,000.01 hasta S/660,000,000	S/6,600.00	0.00%	--		0.00%	(3)	18%	Aplicada por colocación
Desde S/660,000,000.01 hasta S/990,000,000	S/9,900.00	0.00%	--		0.00%	(3)	18%	Aplicada por colocación
Desde S/990,000,000.01 hasta S/1,320,000,000	S/13,200.00	0.00%	--		0.00%	(3)	18%	Aplicada por colocación
Montos superiores a S/1,320,000,000	S/16,500.00	0.00%	--		0.00%	(3)	18%	Aplicada por colocación
Colocación - Comprador	S/.10.00 por comitente (15)	0.00%	--		0.00%	(3)	18%	Aplicada por operación realizada
8. OPI (Intercambio entre valores de renta fija)								
Colocación - Vendedor								
Hasta un monto de colocación S/1,650,000	S/330.00	0.00%	--		0.005%	(3)	18%	Aplicada por colocación
Desde S/1,650,000.01 hasta S/3,300,000	S/495.00	0.00%	--		0.005%	(3)	18%	Aplicada por colocación
Desde S/3,300,000.01 hasta S/6,600,000	S/825.00	0.00%	--		0.005%	(3)	18%	Aplicada por colocación
Desde S/6,600,000.01 hasta S/82,500,000	S/1,650.00	0.00%	--		0.005%	(3)	18%	Aplicada por colocación
Desde S/82,500,000.01 hasta S/165,000,000	S/3,300.00	0.00%	--		0.005%	(3)	18%	Aplicada por colocación
Desde S/165,000,000.01 hasta S/330,000,000	S/4,950.00	0.00%	--		0.005%	(3)	18%	Aplicada por colocación
Desde S/330,000,000.01 hasta S/660,000,000	S/6,600.00	0.00%	--		0.005%	(3)	18%	Aplicada por colocación
Desde S/660,000,000.01 hasta S/990,000,000	S/9,900.00	0.00%	--		0.005%	(3)	18%	Aplicada por colocación
Desde S/990,000,000.01 hasta S/1,320,000,000	S/13,200.00	0.00%	--		0.005%	(3)	18%	Aplicada por colocación
Montos superiores a S/1,320,000,000	S/16,500.00	0.00%	--		0.005%	(3)	18%	Aplicada por colocación
Colocación - Comprador	S/.10.00 por comitente (15)	0.00%	--		0.005%	(3)	18%	Aplicada por operación realizada

Retribuciones a la Bolsa De Valores De Lima por Inscripción y Mantenimiento			
Servicios	Tarifa	Objeto del Cobro	
EMISORES			
1. Renta Variable			
Inscripción	(*)Hasta 100 :0.048% De 101 a 300: 0.045% De 301 a 500: 0.042% De 501 a mas: 0.040% *Retribución mínima S/2,000 indexado al 31/12/91 mensualmente con el IPC del INEI	Aplicado sobre el capital inscrito y colocado en los registros de la BVL, en millones de soles Equivalente a S/ 12,168.22 a Jul-2020	
Cotización	0.002% Retribución mínima S/100 indexado al 31/12/91 mensualmente con el IPC del INEI (12)	Aplicado sobre el capital inscrito en los registros de la BVL Equivalente a S/ 608.41 a Jul-2020	
Aumento de Emisión	0.0475%	Aplicado sobre el aumento de capital	
2. Renta Fija			
Inscripción instrumentos de deuda - Bonos - Instrumentos de corto plazo	0.0375%	Aplicado sobre el monto inscrito y colocado en los registros de la BVL. Se aplica dcto. del 50% a las empresas emisoras de valores de Renta Variable	
Inscripción de certificados de Depósitos Bancarios			
> a 1 año	0.01875%	Aplicado sobre el monto inscrito y colocado en los registros de la BVL	
< a 1 año	0.005625%	Aplicado sobre el monto inscrito y colocado en los registros de la BVL	
Cotización renta fija - bonos - instrumentos de corto plazo	0.0020% Retribución mínima S/100 indexado al 31/12/91 con IPC del INEI	Aplicado sobre el monto inscrito y colocado en los registros de la BVL Equivalente a S/ 608.41 a Jul-2020	
Cotización certificados de Depósitos Bancarios			
> a 1 año	0.002% Retribución mínima S/100 indexado al 31/12/91 con el IPC del INEI	Aplicado sobre el monto inscrito y colocado en los registros de la BVL Equivalente a S/ 608.41 a Jul-2020	
< a 1 año	0.000%		
Aumento de Emisión de renta fija - bonos - instrumentos de corto plazo	0.0375%	Del monto inscrito y colocado. Se aplica descuento del 50%	
Aumento de Emisión de certificados de depósitos bancarios			
> a 1 año	0.018750%	Aplicado sobre el monto inscrito y colocado en los registros de la BVL	
< a 1 año	0.005625%	Aplicado sobre el monto inscrito y colocado en los registros de la BVL	
VALORES EXTRANJEROS INSCRITOS A TRAVES DE UN AGENTE PROMOTOR (14)			
Inscripción y cotización	(20)		
CERTIFICACIONES EN GENERAL	S/20.00	Por certificado	
COPIAS DE EXPEDIENTES			
Copia simple	S/0.50	Por copia	
Copia certificada	S/3.00	Por copia	
SEGMENTO DE CAPITAL DE RIESGO			
Inscripción de personas calificadas	S/100.00	Derecho de inscripción	
Inscripción de valores		Como máximo S/23,100	
Cuota fija	S/11,550		
Tarifa variable por acción	S/0.00132		
Derecho de mantenimiento		Máximo S/825 (entre cuota fija y tarifa variable)	

Cuota fija	S/ 330	
Tarifa variable por acción	S/ 6.60	Por cada S/ 1,980,000 del capital bursátil
SOCIEDADES AGENTES DE BOLSA		
NUEVAS SOCIEDADES AGENTES DE BOLSA	S/ 100,000.00	Por derecho de acceso a negociar en BVL
SERVICIO DE CONECTIVIDAD		
De Operación	S/ 1,680.00 mensual	Por cada Código asignado para enviar propuestas, recibir información privada de la SAB y recibir información pública
De Lectura	S/ 560.00 mensual	Por cada Código asignado para recibir información privada de la SAB y recibir información pública. No permite envío de propuestas
ACCESO DIRECTO AL SISTEMA DE NEGOCIACION MEDIANTE SISTEMAS DE RUTEO		
Certificación del Sistema de Ruteo de órdenes	S/ 3,421.00 (18)	Proceso de certificación y emisión de certificado
Conexión de Sistema de Ruteo de Órdenes para uso en Administración de Órdenes	S/ 3,360.00 mensual	Configuración y Mantenimiento de conexión FIX para el envío de órdenes desde soluciones de administración de órdenes
Conexión de Sistema de Ruteo de Órdenes para uso en ADM	S/ 274.00 mensual	Configuración y Mantenimiento de conexión FIX para el envío de órdenes desde soluciones ADM
Conexión DropCopy Fix	S/ 560.00 mensual	Configuración y Mantenimiento de conexión FIX Drop Copy para la recepción de información privada de la SAB
Uso de VPN para Sistema de Ruteo de órdenes	S/ 187.00 mensual	Tarifa por Uso de VPN
TARIFAS PROMOCIONALES		
De Operación 2 x 1	S/ 1,680.00 mensual	Por 2 (dos) Códigos de Operación
Paquete Promocional 1	S/ 4,500.00 mensual	Por 4 (cuatro) Códigos de Operación + 2 (dos) Códigos de Lectura + Conexión de Sistema de Ruteo de Órdenes
Paquete Promocional 2	S/ 6,000.00 mensual	Por 8 (ocho) Códigos de Operación + 4 (cuatro) Códigos de Lectura + Conexión de Sistema de Ruteo de Órdenes + Conexión Drop Copy
Paquete Promocional 3	S/ 8,000.00 mensual	Códigos limitados de Operación y Lectura + Conexión de Sistema de Ruteo de Órdenes + Conexión Drop Copy
MERCADO ALTERNATIVO DE VALORES - MAV		
La comisión es determinada libremente por cada Sociedad Agente de Bolsa.	0	
En el mercado al contado de Valores Representativos de Deuda (Subastas, Negociación Continua, Mercado de Dinero y MIENM) las retribuciones BVL han sido establecidas con una rebaja de 50%, mientras que la rebaja establecida por la SMV para dichas retribuciones es de 60% respecto a las tarifas normales.	0	
Por colocación primaria la BVL cobrará S/ 0, tanto para renta variable como para Valores Representativos de Deuda.	0	
En lo que se refiere al cobro por inscripción, derecho de cotización y aumento de emisión, tanto para renta variable como para Valores Representativos de Deuda, las tarifas para el MAV tienen una rebaja del 50% respecto a las tarifas normales de la BVL, manteniéndose sin variación las tarifas mínimas establecidas.	0	

- Para las Sociedades Agentes de Bolsa que negocien valores de renta variable al contado por cuenta propia, las tarifas de la BVL, CAVALI y SMV se encuentran sujetas a un descuento de 100% hasta el 31 de Diciembre de 2020
- Resolución CONASEV 045-2002-EF/94.10.0
- Resolución CONASEV 095-2000-EF/94.10.0 del 15.12.2000 y sus normas modificatorias -La tasa de contribución será de 0% mensual tratándose de Operaciones Secundarias al Contado, de Reporte y a Plazo de valores emitidos por el Gobierno Central y por el Banco Central de Reserva del Perú, siempre que sean realizadas por cuenta del Banco Central de Reserva del Perú, del Ministerio de Economía y Finanzas o del Banco de la Nación. (Resolución CONASEV 014-2001-EF/94.10 del 06.03.2001)
- La comisión es determinada libremente por cada Sociedad Agente de Bolsa
- Tarifa mínima de S/ 5.00 por póliza o su equivalente en moneda extranjera, al tipo de cambio establecido por la BVL el día de la liquidación. La tarifa se aplica sobre pólizas de montos menores o iguales a S/ 12,210.01 (i) Esta tarifa no se aplicará a las operaciones que realice el Participante por cuenta propia y cuenta de terceros cuando desempeñe la función de Formador de Mercado hasta el 31.12.2021. (ii) Esta tarifa no se aplicará a las operaciones que realice el Participante por cuenta propia con valores extranjeros inscritos por un agente promotor o por la BVL comprendidos en la Sección II del Anexo 15 del Reglamento de Inscripción y Exclusión de Valores Mobiliarios en el Registro Público del Mercado de Valores y en la Rueda de Bolsa. (iii) Esta tarifa no se aplicará a las Sociedades Agentes de Bolsa que realicen operaciones por cuenta propia hasta el 31.12.2021. (iv) Esta tarifa no se aplicará a los Participantes que realicen operaciones con cuotas de valores emitidos por un Fondo Bursátil o Exchange Traded Fund (ETF), constituidos en el Perú, al amparo de las normas vigentes en la materia. La exoneración será aplicable por los 12 primeros meses contados a partir de la inscripción de la cuota en el Registro Contable de CAVALI.
- Contribución aprobada mediante Resolución CONASEV 095-2000-EF/94.10. Según Resolución SMV N° 016-2020 las contribuciones de las operaciones al contado que realicen con valores representativos de deuda o crédito emitidos por el Gobierno Central, es de 0,00% del monto efectivamente negociado hasta el 31.12.2021
- Tasa aplicada a operaciones hasta 60 días. Para operaciones a plazos mayores a 60 días, la contribución es de 0.05% del monto efectivamente negociado (Resolución CONASEV 095-2000-EF/94.10 del 15.12.2000). Según la Resolución SMV N° 016-2020: la contribución aplicable a las operaciones de préstamos bursátiles de valores es de 0.00% hasta el 31.12.2021
- En el caso de operaciones de Oferta Pública en general, adicionalmente se cobrará US\$ 5,000 al participante ofertante.
- Tasa aplicada a operaciones mayores o iguales a 30 días. Para plazos menores se aplica la tasa equivalente. Esta tarifa se encuentra sujeta a un descuento del 100% hasta el 31 de Diciembre de 2021 para las Sociedades Agentes de Bolsa que realicen operaciones de Préstamo Bursátil de Valores, por cualquier tipo de inversionista.
- Tasa aplicada a operaciones a 30 días. Para plazos mayores o menores se aplica la tasa equivalente. Esta tarifa se encuentra sujeta a un descuento del 100% hasta el 31 de Diciembre de 2021 para las Sociedades Agentes de Bolsa que realicen operaciones de Préstamo Bursátil de Valores, por cualquier tipo de inversionista.
- Para operaciones con liquidación en soles se aplica el equivalente en moneda nacional, establecido por la BVL, el día de la liquidación.
- Aporte establecido en el artículo 18 de la Resolución SMV N° 013-2011-SMV/01
- Los Certificados de Depósito Bancario (plazos menores a 1 año) están exonerados de esta tarifa.
- Las contribuciones mensuales a aplicar por las operaciones al contado que realicen con VRD o crédito emitidos por el Gobierno Central, será de 0,00% del monto efectivamente negociado hasta el 31 de diciembre de 2021 (Resolución SMV N° 016-2020-SMV/01)
- Se podrán inscribir los valores extranjeros que cumplan con la condición I y II de la sección II del Anexo 15 del Reglamento de Inscripción y exclusión de valores. Los ETF deberán cumplir únicamente con la condición I.
- Para operaciones con montos iguales o inferiores a S/ 30,000.00 la tarifa será de S/ 2.00.
- De acuerdo a la Resolución SMV N° 022-2014-SMV/01, la BVL no cobrará tarifa de inscripción y/o mantenimiento.
- La retribución se encuentra sujeta a una exoneración del 100% hasta el 31.12.2021 para las Sociedades Agentes de Bolsa que negocien valores por cuenta propia. La retribución se encuentra sujeta a una exoneración del 100% para todo tipo de inversionistas que negocien cuotas de valores emitidos por un Fondo Bursátil o Exchange Traded Fund (ETF) constituidos en el Perú al amparo de las normas vigentes en la materia. La exoneración será aplicable por los doce primeros meses de realizada la primera colocación del Fondo Bursátil o ETF.
- Pago único por evento, renovación cada 4 años
- Con el fin de promover las mejores prácticas de gobierno corporativo e incentivar una mayor actividad, la BVL y CAVALI, han reducido sus tarifas de negociación en 90% -para las operaciones de rueda contado, day trade y ventas en corto- con valores que conforman los índices S&P/BVL IBGC al cierre del mes anterior. Vigente hasta el 31.12.2021
- En virtud de la Resolución SMV N° 016-2020: (i) Las contribuciones aplicables a las operaciones al contado con valores de renta variable por cuenta propia que realicen los Agentes de Intermediación, es de 0.00% hasta el 31.12.2021 (ii) Las contribuciones aplicables por las operaciones al contado que realicen con unidades de participación de Fondos Bursátiles o Exchange Traded Fund (ETF), constituidos en el marco del Reglamento de Fondos Mutuos de Inversión en Valores y sus Sociedades Administradoras, es de 0,00% del monto efectivamente negociado hasta el 31.12.2021
- La retribución se encuentra sujeta a una exoneración del 100% hasta el 31.12.2021 para las operaciones efectuadas como Formador de Mercado
- Las tarifas no incluyen IGV
- Para operaciones en dólares que se cancelen con moneda nacional se usará el tipo de cambio que se registra en el sistema Millennium en la fecha de pago.

25. Negociación de Divisas

Negociación del 15/10/2021					Acumulado del Mes		Acumulado del Año		
Moneda	Precio			N° de Operaciones	Monto Negociado US\$	N° de operaciones	Monto negociado US\$	N° de operaciones	Monto negociado US\$
	Mínimo	Promedio	Máximo						
.....

26. Notas al Boletín

<p>% = Se ha solicitado a la Cia. precise porcentaje en Accs. Lib. pendiente. S/ = Se ha solicitado a la Cia. que precise Div. Efect. por acción pendiente. (S) = Cotización suspendida. (S-R) = Cotización suspendida por encontrarse en trámite de retiro. S-# = Le corresponde un derecho menor que el anterior. (D) = Valores en trámite de deslistado. (F) = Empresa en proceso de fusión. (E) = Empresa en proceso de escisión. (L) = Empresa en liquidación. (Res) = Empresa en proceso de reestructuración. Ver (...) = Referencia a la sección del boletín que contiene información adicional (índice de secciones en la Página 1). Ver HI = Revisar Hechos de Importancia en la pág. Web (www.bvl.com.pe). Se ha solicitado a la empresa mayor información. (RegS) = Bonos de emisores peruanos ofertados bajo la Regulación S de EE.UU. Securities and Exchange Commission - SEC y listado a solicitud de la Bolsa de Valores de Lima como Agente Promotor. Mayor información ver: https://www.bvl.com.pe/rel_val_extranjeros.html n.d. = No disponible s.v. = Sin variación n.a. = No aplica</p> <p>INFORMACION DE EMPRESAS La información correspondiente a los cuadros N° 14 al N° 20 del Boletín Diario se actualiza con la información de Hechos de Importancia remitidos hasta las 17:00 horas (hora de corte). La misma hora de corte se aplica para el registro de la información en los reportes de Estados Financieros.</p> <p>MONTOS NEGOCIADOS La conversión de montos efectivos negociados (con fines estadísticos) de soles a dólares y viceversa se efectúa con el tipo de cambio ingresado diariamente al Sistema de Negociación Electrónica (Millennium).</p> <p>COTIZACION DE VALORES DE RENTA VARIABLE A partir del día 4/Enero/2021, el monto efectivo mínimo para que una operación establezca cotización es el valor de una UIT (S/ 4,400). Cuando sean valores cotizados en dólares, el monto mínimo es US\$ 1,220.00. La cotización que se publica en el Boletín Diario está referida a la cotización incluyendo todos los derechos.</p> <p>COTIZACION DE VALORES DE RENTA FIJA El monto mínimo para establecer cotización es de 10 UIT para emisiones en moneda nacional y de US\$ 10,000 para emisiones en dólares norteamericanos.</p> <p>NEGOCIACION DE ACCIONES A partir de la Rueda de Bolsa del día 04/May/15, las cotizaciones de las acciones negociadas se expresan en Soles o Dólares con 2 ó 3 decimales según sea el caso.</p> <p>BASES DE INDICES DE COTIZACIONES BVL SP/BVL Peru Select (SPBLSPT) Base 17/03/2006 = 100</p>	<p>SP/BVL Peru General (SPBLPGPT), SP/BVL LIMA 25 (SPBL25PT) Base 30/12/1991 = 100 SP/BVL IBGC Base 30/06/2008 = 100 Indices Sectoriales y Subsectoriales Base 17/03/2006 = 100</p> <p>FRECUENCIA DE COTIZACION Se calcula tomando el número de sesiones de Rueda en las que un valor ha establecido cotización entre el número de Ruedas en determinado período (en el Boletín Diario se consideran las últimas 20 sesiones de negociación para el caso de los valores de renta variable y las últimas 60 sesiones para la frecuencia de los valores de renta fija en el mercado de negociación continua).</p> <p>CAPITALIZACION BURSÁTIL La Capitalización Bursátil BVL considera la suma de las valorizaciones de todas las acciones inscritas en nuestra Bolsa, a excepción de los valores emitidos en el exterior que no realizan actividades en el país. Tampoco se consideran los ADR's.</p> <p>COTIZACIONES DE ACCIONES EN BOLSAS EXTRANJERAS (CUADRO 23) Las acciones de ABX, ALT, BCM, DNT, HBM, PML, PPX, REG, SMT, TK y TV que se negocian en el TSX (Toronto) cotizan en dólares canadienses. Para efectos de esta publicación se ha efectuado la conversión a dólares americanos utilizando el tipo de cambio venta de Reuters.</p> <p>RELACION DE PUBLICACIONES DE LA BVL</p> <table border="0"> <tr> <td>1. Boletín Diario</td> <td>5. Informe Bursátil (Mensual y Anexos Trimestrales)</td> </tr> <tr> <td>2. Bolmail BVL</td> <td>6. Estados Financieros Comparados</td> </tr> <tr> <td>3. Anexo Resumen Semanal</td> <td></td> </tr> <tr> <td>4. Anexo Resumen Mensual</td> <td></td> </tr> </table> <p>CALENDARIO DE FERIADOS (2021)</p> <table border="0"> <tr> <td>1 de Enero</td> <td>28 y 29 de Julio</td> <td>1 de Noviembre</td> </tr> <tr> <td>1 y 2 de Abril</td> <td>30 de Agosto</td> <td>8 de Diciembre</td> </tr> <tr> <td>29 de Junio</td> <td>8 de Octubre</td> <td></td> </tr> </table> <p>FUENTES DE INFORMACION</p> <p>REUTERS Tipos de Cambio (9:00 hrs. y 16:00 hrs. Lima) Cotizaciones de Metales y Tasas de Interés (16:00 hrs. Lima) El Oro XAU y la Plata XAG son precios spot referenciales de diferentes contribuidores de Reuters Indices de Cotizaciones de otras Bolsas (17:00 hrs. Lima) Acciones, ADR's y ETF's cotizados en NYSE, NASDAQ, TSX, LSE y CBOE-BZX (17:00 hrs. Lima)</p> <p>CAVALI S.A. ICLV Obligaciones pendientes de vencimiento. Retribuciones CAVALI.</p> <p>VARIACION ANUAL EN DOLARES EN CUADROS DE INDICES S&P/BVL E INDICES DE BOLSAS MUNDIALES Respecto a la variación en dólares de los índices S&P/BVL, desde el 01/06/21 se reporta el cálculo realizado con las versiones en dólares de dichos índices. En fechas anteriores se hacía el cálculo considerando la versión de dichos índices en soles, ajustándolos con el tipo de cambio Millennium. Para la variación en dólares de los índices de bolsas mundiales se considera el tipo de cambio provisto por Refinitiv en su terminal Eikon</p>	1. Boletín Diario	5. Informe Bursátil (Mensual y Anexos Trimestrales)	2. Bolmail BVL	6. Estados Financieros Comparados	3. Anexo Resumen Semanal		4. Anexo Resumen Mensual		1 de Enero	28 y 29 de Julio	1 de Noviembre	1 y 2 de Abril	30 de Agosto	8 de Diciembre	29 de Junio	8 de Octubre	
1. Boletín Diario	5. Informe Bursátil (Mensual y Anexos Trimestrales)																	
2. Bolmail BVL	6. Estados Financieros Comparados																	
3. Anexo Resumen Semanal																		
4. Anexo Resumen Mensual																		
1 de Enero	28 y 29 de Julio	1 de Noviembre																
1 y 2 de Abril	30 de Agosto	8 de Diciembre																
29 de Junio	8 de Octubre																	

27. Sociedades Agentes de Bolsa (SAB)

Sociedad Agente de Bolsa	CODIGO	DIRECCION	TELEFONOS
ACRES SOCIEDAD AGENTE DE BOLSA S.A.	ACR	AV. LOS INCAS 172, PISO 8-SAN ISIDRO-LIMA	500-6667
BBVA BOLSA SOCIEDAD AGENTE DE BOLSA S.A.	CON	REPUBLICA DE PANAMA N°3065, PISO 2 CENTRO COMERCIAL-SAN ISIDRO-LIMA	209-2380 209-2440
BNB VALORES PERU S.A. SOCIEDAD AGENTE DE BOLSA	BNB	AV. MANUEL OLGUIN N° 511-519-SANTIAGO DE SURCO-LIMA	2079300 2079385
BTG PACTUAL PERU S.A. SOCIEDAD AGENTE DE BOLSA	BTG	AV. SANTO TORIBIO 173, TORRE 8, OFICINA 602,-SAN ISIDRO-LIMA	616-4300 616-4302
CREDICORP CAPITAL SOCIEDAD AGENTE DE BOLSA S.A.	CRE	AV. EL DERBY N°055 TORRE 4 PISO 8 - SANTIAGO DE SURCO-SANTIAGO DE SURCO-LIMA	416-3333/313-2900 435-1244
DIVISO BOLSA SOCIEDAD AGENTE DE BOLSA S.A.	DVS	AV. DIONISIO DERTEANO 184 - PISO 19-SAN ISIDRO-LIMA	512-2460
FIT CAPITAL SOCIEDAD AGENTE DE BOLSA S.A.C.	ANS	AV. DEL PINAR N°110 OFICINAS 1005 - CENTRO EMPRESARIAL VISTACORP-SANTIAGO DE SURCO-LIMA	612-6500 7652837
GRUPO CORIL SOCIEDAD AGENTE DE BOLSA S.A.	GCO	CALLE MONTEROSA 256 PISO 12 CHACARILLA-SANTIAGO DE SURCO-LIMA	611-8000 611-8001
INTELIGO SOCIEDAD AGENTE DE BOLSA S.A.	ITG	AV. RICARDO RIVERA NAVARRETE N° 501, PISO 21 . EDIFICIO CAPITAL-SAN ISIDRO-LIMA	625-9500 625-9501
INVERSION Y DESARROLLO SOCIEDAD AGENTE DE BOLSA S.A.C.	IND	CALLE JUNÍN N° 142, OFICINA 206, MIRAFLORES, LIMA - San Isidro - Lima	625-4900
KALLPA SECURITIES SOCIEDAD AGENTE DE BOLSA S.A.	KAL	JR. MONTEROSA N°233, OFICINA 902 - CHACARILLA DEL ESTANQUE-SANTIAGO DE SURCO-LIMA	630-7500
LARRAIN VIAL SOCIEDAD AGENTE DE BOLSA S.A	LAR	AV. JORGE BASADRE N°310 - PISO 8, OF.804-SAN ISIDRO-LIMA	611-4300 611-4325
MAGOT SOCIEDAD AGENTE DE BOLSA S.A.C.	MAG	AV. COMANDANTE ESPINAR NRO. 560-MIRAFLORES-LIMA	617-8550
PROMOTORES E INVERSIONES INVESTA S.A. SAB	IVT	FRANCISCO MASIAS N°544 PISO 12-SAN ISIDRO-LIMA	614-8888 422-0360
PROVALOR SOCIEDAD AGENTE DE BOLSA S.A.	PRO	AV. SANTA CRUZ N°480-SAN ISIDRO-LIMA	421-6209 441-4421
RENTA 4 SOCIEDAD AGENTE DE BOLSA S.A.	RNT	AV. VICTOR ANDRES BELAUNDE 147, CENTRO EMPRESARIAL TORRE 1, OFICINA 202-SAN ISIDRO-LIMA	604-3400 604-3401
SCOTIA SOCIEDAD AGENTE DE BOLSA S.A.	SCO	CALLE ANDRES REYES 489, PISO 8-SAN ISIDRO-LIMA	211-6000 211-6039
SEMINARIO Y CIA. SOCIEDAD AGENTE DE BOLSA S.A.	S&S	CALLE AMADOR MERINO REYNA 267 OFICINA 801-SAN ISIDRO-LIMA	712-8282 712-8210
SOCIEDAD AGENTE DE BOLSA CARTISA PERU S.A.	CAR	CALLE GENERAL RECAVARREN 111 OF. 1101-MIRAFLORES-LIMA	619-3200 619-3229
SOCIEDAD AGENTE DE BOLSA SURA S.A.	SSU	AV. CANAVAL Y MOREYRA 522, MEZANINE-SAN ISIDRO-LIMA	440-0000 422-8037
TRADEK S.A. SOCIEDAD AGENTE DE BOLSA	TRD	CALLE TORIBIO POLO N° 327. OFICINA 503- EDIFICIO SOHO SHOP-MIRAFLORES-LIMA	611-4600 552-8775

En la Semana:	Miles de \$	Var%(1)
RENTA VARIABLE	153,280.50	231.35%
Acciones	150,585.12	248.10%
ADRs	1,707.81	89.94%
Cert. Patrim. Fideicomiso	0.00	0.00%
Cert. Participacion. FIBRAS	0.24	100.00%
Unid. Partic. Fondos Bursátiles o ETF	82.00	100.00%
Cert. Fondos de Inversión	903.48	-57.00%
Cert. Suscripc. Preferente	1.86	100.00%
RENTA FIJA	13,380.43	9.26%
Mercado Continuo	10,974.60	22.93%
Mercado de Dinero	2,405.82	-27.51%
COLOCACION PRIMARIA	0.00	0.00%
OPERACIONES DE REPORTE Y PRESTAMO	11,752.06	233.37%
REP Renta Variable	11,502.14	247.95%
REP Renta Fija	249.92	13.84%
Prestamo de Valores	0.00	0.00%
MIENM	0.00	0.00%
Total B.V.L.	178,412.99	187.62%

Montos Negociados
(Millones de dólares)

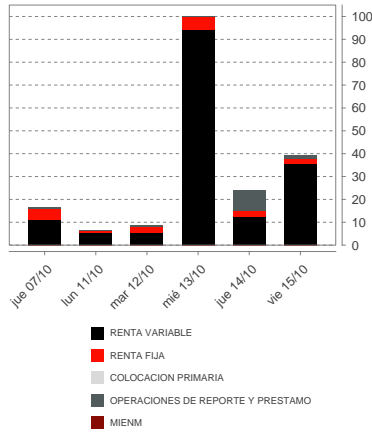

(1) Variación respecto de la semana anterior.

Capitalización Bursátil

	En soles al		En dólares al	
	07/10/2021	15/10/2021	07/10/2021	15/10/2021
DIVERSAS DE INVERSION	152,875,727	155,726,277	36,989,046	39,494,364
INDUSTRIALES DE INVERSION	11,972,346,371	12,116,857,399	2,896,769,023	3,073,004,666
MINERAS DE INVERSION	5,093,575,400	5,556,024,176	1,232,416,017	1,409,085,512
ADMINISTRADORAS DE FONDOS DE PENSIONES	464,763,511	464,763,511	112,451,854	117,870,533
AGRARIO	1,619,386,173	1,612,538,270	391,818,576	408,962,280
BANCOS Y FINANCIERAS	84,844,531,849	87,984,377,943	20,528,558,396	22,314,069,983
DIVERSAS	105,033,708,255	106,357,886,404	25,413,430,500	26,973,848,949
INDUSTRIALES	31,418,749,155	32,080,715,686	7,601,923,338	8,131,046,332
MINERAS	277,753,532,797	300,472,776,528	67,203,855,020	76,204,102,594
SEGUROS	10,120,416,200	10,076,262,200	2,448,685,265	2,555,481,156
SERVICIOS PÚBLICOS	19,951,183,650	20,701,167,170	4,827,288,568	5,250,105,800
Total	548,425,069,088	577,559,095,564	132,694,185,601	146,477,072,170

Mayores Alzas			Mayores Bajas		
Valores	Var. %		Valores	Var. %	
1 SAGAC1	32.43%		1 RELAPAC1	-16.00%	
2 PML	29.17%		2 CPACASI1	-7.22%	
3 BROCAL1	28.98%		3 CCL	-7.13%	
4 FCX	24.95%		4 WMT	-6.08%	
5 TV	24.49%		5 XLV	-5.75%	
6 NUGT	21.33%		6 MRK	-4.93%	
7 MIRL	20.00%		7 T	-4.85%	
8 NEXAPEC1	18.47%		8 TEF	-4.72%	
9 BUENAVC1	17.94%		9 VZ	-3.87%	
10 ETFPERUD	17.56%		10 RIMSEGC1	-3.33%	
Valores Que Subieron:	95		Valores Que Bajaron:	30	
			Valores Sin Variación:	15	

Índices BVL - Variaciones Semanales

S&P/BVL Peru Select +6.25 %

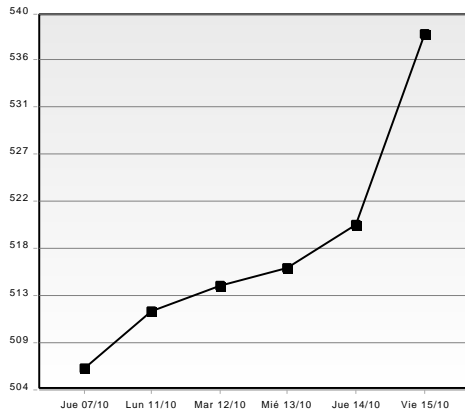

Var. del 04/10 al 07/10: +4.94 %
Var. del 27/09 al 01/10: +0.03 %

S&P/BVL Peru General +5.75 %

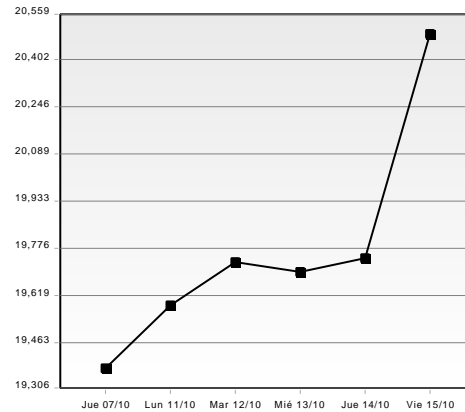

Var. del 04/10 al 07/10: +5.60 %
Var. del 27/09 al 01/10: +0.22 %

S&P/BVL LIMA 25 +6.23 %

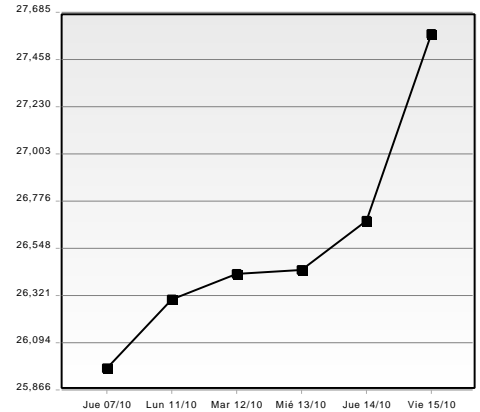

Var. del 04/10 al 07/10: +4.86 %
Var. del 27/09 al 01/10: -0.81 %

Promedios Diarios del Mercado

Volumen Negoc. (Millones de US\$)	Esta Semana		Semana Anterior		Septiembre 2021	
	Monto	Op.	Monto	Op.	Monto	Op.
RENTA VARIABLE	30.66	869	11.56	406	16.75	430
Acciones	30.12	813	10.81	367	16.26	404
ADRs	0.34	51	0.22	33	0.10	21
Cert. Patrim. Fideicomiso	0.00	0	0.00	0	0.00	0
Cert. Participacion. FIBRAS	0.00	0	0.00	0	0.00	0
Unid. Partic. Fondos Bursátiles o ETF	0.02	0	0.00	0	0.00	0
Cert. Fondos de Inversión	0.18	4	0.53	6	0.39	5
Cert. Suscripc. Preferente	0.00	1	0.00	0	0.00	0
RENTA FIJA	2.68	6	3.06	6	5.34	7
Mercado Continuo	2.19	4	2.23	4	4.86	5
Mercado de Dinero	0.48	2	0.83	2	0.49	2
COLOCACION PRIMARIA	0.00	0	0.00	0	0.00	0
OPERACIONES DE REPORTE Y PRESTAMO	2.35	13	0.88	14	0.54	11
REP Renta Variable	2.30	12	0.83	13	0.50	10
REP Renta Fija	0.05	1	0.05	1	0.04	1
Prestamo de Valores	0.00	0	0.00	0	0.00	0
MIENM	0.00	0	0.00	0	0.00	0
Total B.V.L.	35.68	888	15.51	425	22.63	448

Índices Bursátiles

INDICE (Retorno total \$)	jue 07/oct	lun 11/oct	mar 12/oct	mié 13/oct	jue 14/oct	vie 15/oct	VarSem%
S&P/BVL Peru Select	506.40	511.79	514.22	515.90	519.97	538.07	6.25
Var.% Dia	5.04	1.06	0.47	0.33	0.79	3.48	
S&P/BVL Peru General	19,375.73	19,585.61	19,731.84	19,694.91	19,745.25	20,489.48	5.75
Var.% Dia	5.55	1.08	0.75	-0.19	0.26	3.77	
S&P/BVL IBGC	177.50	178.50	181.08	182.69	183.73	188.41	6.15
Var.% Dia	5.39	0.56	1.45	0.89	0.57	2.55	
S&P/BVL LIMA 25	25,967.27	26,304.04	26,424.20	26,446.05	26,683.99	27,584.18	6.23
Var.% Dia	4.88	1.30	0.46	0.08	0.90	3.37	
S&P/BVL Peru Select 20% Capped	205.51	208.48	209.66	209.58	211.26	219.23	6.68
Var.% Dia	5.04	1.45	0.57	-0.04	0.80	3.77	
S&P/BVL Enhanced Dividend	182.60	184.55	184.43	184.61	186.61	194.20	6.35
Var.% Dia	5.59	1.07	-0.07	0.10	1.08	4.07	
S&P/BVL Peru SmallCap	152.44	154.93	156.07	158.45	162.04	166.25	9.06
Var.% Dia	3.65	1.63	0.74	1.52	2.27	2.60	
S&P/BVL CONSUMER	1,059.80	1,061.51	1,065.88	1,080.79	1,093.74	1,105.59	4.32
Var.% Dia	4.39	0.16	0.41	1.40	1.20	1.08	
S&P/BVL FINANCIALS	929.74	942.89	943.74	927.83	910.42	955.82	2.81
Var.% Dia	8.17	1.41	0.09	-1.69	-1.88	4.99	
S&P/BVL INDUSTRIALS	201.46	203.94	204.20	205.64	206.80	211.49	4.98
Var.% Dia	2.79	1.23	0.13	0.71	0.56	2.27	
S&P/BVL MINING	375.03	378.61	380.24	378.98	389.35	411.05	9.60
Var.% Dia	3.58	0.95	0.43	-0.33	2.74	5.57	
S&P/BVL PUBLIC SERVICES	526.46	524.06	524.06	530.26	541.91	548.71	4.23
Var.% Dia	2.93	-0.46	0.00	1.18	2.20	1.25	
S&P/BVL CONSTRUCTION	215.09	216.42	216.94	217.18	217.71	222.84	3.60
S&P/BVL ELECTRIC	513.95	511.61	511.61	517.67	529.04	535.68	4.23

Cotizaciones corregidas y Montos Negociados por Dia

Cartera SP/BVL Peru Select - Ultimas 30 Ruedas del vie 03/set al vie 15/oct

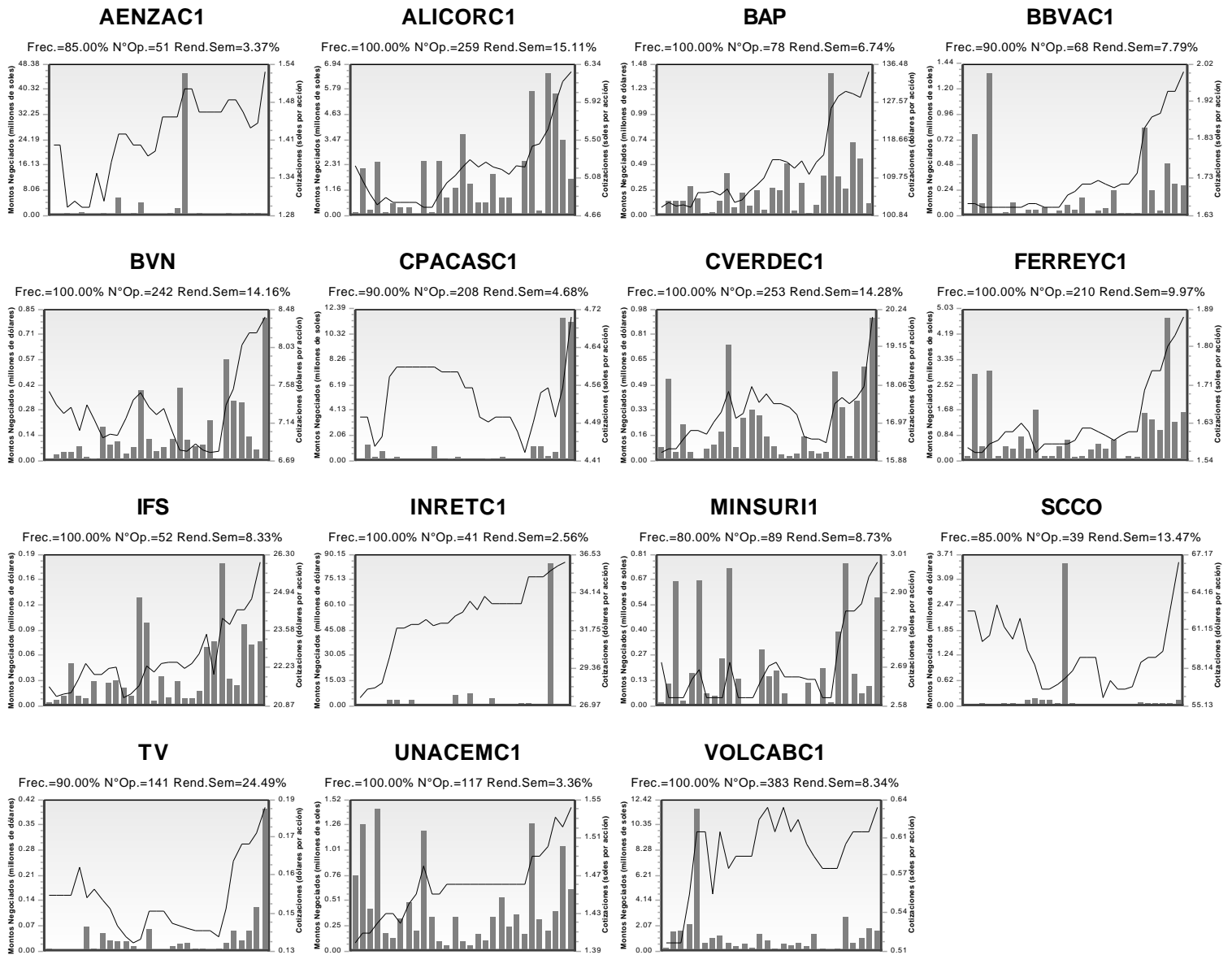

Otros Valores mas Liquidos* - Ultimas 30 Ruedas del vie 03/set al vie 15/oct

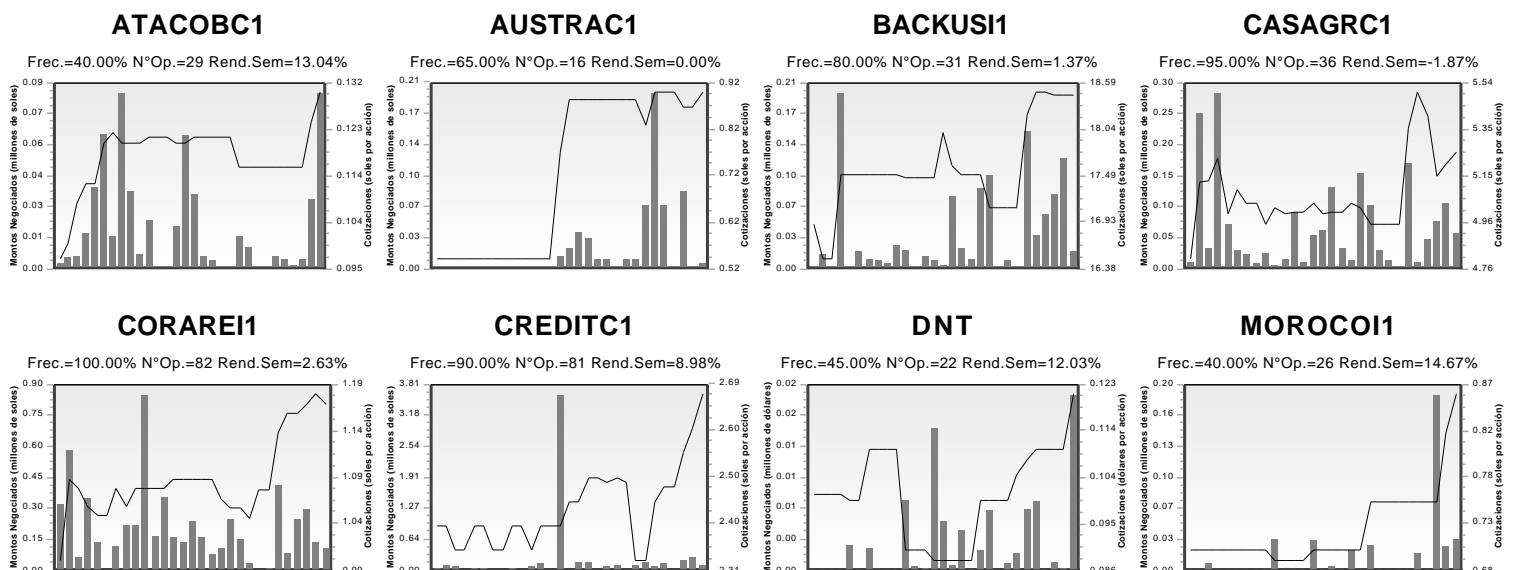

NEXAPEC1

Frec.=50.00% N°Op.=75 Rend.Sem=18.47%

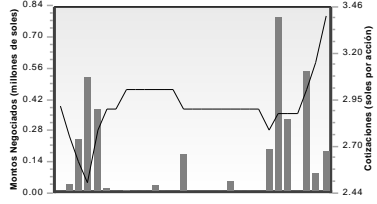

PML

Frec.=65.00% N°Op.=63 Rend.Sem=29.17%

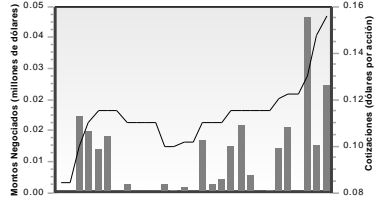

RELAPAC1

Frec.=95.00% N°Op.=1,094 Rend.Sem=-16.00%

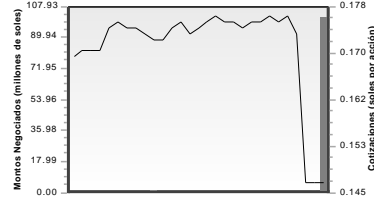

SIDERC1

Frec.=95.00% N°Op.=64 Rend.Sem=-0.80%

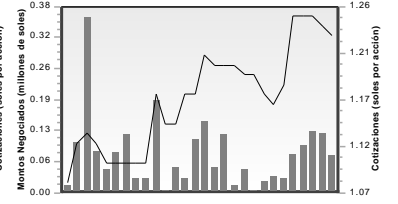

(*) Valores con mayor Número de Operaciones y mayor Frecuencia de Cotización al cierre de la semana.

ESTADOS FINANCIEROS NO AUDITADOS AL 30 DE JUNIO DE 2021 DE EMPRESAS INSCRITAS

N° de empresas que han remitido información en la fecha = 0

→ = Nueva información (recibida entre las 17:00 horas del día anterior y las 17:00 horas de la fecha)

Table with columns for Simple and Consolidado, listing companies like Habitat, Integra, Prima, and Profuturo with their respective dates and values.

Table with columns for Simple and Consolidado, listing companies under 'BANCOS Y FINANCIERAS' such as Banco Atzeca del Perú, Banco de Comercio, and Banco de la Nación.

Table with columns for Simple and Consolidado, listing companies under 'AGRIARIAS' including Agro Puracali, Agro Industrial Paramonga, and Agroindustrial Laredo.

Table with columns for Simple and Consolidado, listing companies under 'SERVICIOS' such as Altria Energía, EGESUR, Electro Dunas, and Electro Puno.

Table with columns for Simple and Consolidado, listing companies under 'SEGUROS' including Avia Perú, BNP Paribas Cardif, and Chubb Perú.

Table with columns for Simple and Consolidado, listing companies like Interseguro Cia. de Seg., La Positiva Seg. y Reaseg., and La Positiva Vida Seg. y Reaseg.

Table with columns for Simple and Consolidado, listing companies under 'INDUSTRIALES' such as Agrícola y Gan. Chavin de Huantar, Agroindustrias AIB, and ALICORP.

Table with columns for Simple and Consolidado, listing companies under 'DIVERSAS' including A. Jaime Rojas Rep. Generales, Administradora del Comercio, and Administradora Jockey Plaza.

Table with columns for Simple and Consolidado, listing companies like Inca Rail, Inmobiliaria IDE, Inmobiliaria SIC, and Inverval Perú.

Table with columns for Simple and Consolidado, listing companies under 'MINERAS' such as Buenaventura, Castrovireyna - En Liquid., and Nexa Resources Alacocha.

Table with columns for Simple and Consolidado, listing companies under 'EMPRESAS DEL EXTERIOR' including Corporac. Andina de Fomento, Credicorp, and InRetail Perú Corp.

Table with columns for Simple and Consolidado, listing companies under 'JUNIORS' such as Alturas Minerals Corp., Bear Creek Mining Corporation, and Candente Copper Corp.

Table with columns for Simple and Consolidado, listing companies under 'FONDOS DE INVERSION Y BURSATILES' including F.I. Multirrenta Inmobiliaria, Coril Inst. Financieros 5 - F.I., and Coril Inst. Financieros 7 - F.I.

Table with columns for Simple and Consolidado, listing companies under 'PATRIM. FIDECOMETIDOS' such as Scotia Sociedad Tituladora, BBVA Soc. Tituladora, and Credicorp Capital Soc. Tituladora.

- (1) Remisión del Informe de Gerencia y Notas a los EE.FF.
(2) Remisión Notas a los EE.FF.
(3) Remisión Estado de Situación Financiera y Estado de Resultados en formato de la SBS...
(4) Posteriormente remitieron un nuevo ejemplo de su Información Financiera, que reemplaza al presentado anteriormente.
(5) Fideicomiso de Titulización para Inversión en Renta de Bienes Raíces - FIBRA Credicorp.
(6) Posteriormente remitieron un nuevo ejemplo de las Notas a los EE.FF., Análisis y Discusión de la Gerencia al 30-Jun-2021 y Declaración de Responsabilidad, que reemplazan a las presentadas anteriormente.
(7) Remisión los EE.FF. y Notas al 30-Jun-2021 de su matriz Qualitas Controladora, S.A.B. de C.V. y Subsidiarias.
(8) EE.FF. de Banco de Crédito y Subsidiarias que consolidan, entre otros, a Mibanco y Solución EAH.
(9) Posteriormente remitieron un nuevo ejemplo de la información presentada a la SBS.
(10) Adicionalmente, remitieron un Reporte de Resultados que contiene información financiera consolidada de su matriz Genera S.A.B. de C.V. y Subs.
(11) Con fecha 23-Jul-2021 remitieron como HI una nota de prensa de su matriz Freeport-McMoran con sus resultados al 30-Jun-2021, la cual contiene inf. financiera consolidada (en inglés).
(12) EE.FF. y Notas de Aenza S.A.A. (antes Graña y Montero S.A.A.) y Subs que consolidan, entre otros, a Norval S.A.
(13) EE.FF. y Notas de Fossal S.A. y Subs que consolida a Fosalos del Pacifico S.A.
(14) Con fecha 23-Jul-2021 remitieron como HI el Informe Trimestral consolidado al 30-Jun-2021
(15) Con fecha 26-Jul-2021 Southern Copper Corp. remitió, como Hecho de Importancia, una nota de prensa sobre sus resultados al 2do. Trim/21 que incluye EE.FF. Intermedios Cons. Asimismo, el 27-Jul-2021 remitió el Formulario 10-Q con información financiera consolidada al 30-Jun-2021 (doc. en inglés). Con fecha 10-Ago-2021 remitieron traducción.
(16) Patrimonio Fideicomiso Scotiabank - Centro Comercial Alcatraz Open Plaza y Centro Comercial Los Jardines Open Plaza - D.S. N° 093-2002-EF, Título XI.
Patrimonio Fideicomiso Scotiabank - Reduser y Tesur - D.Leg N° 861, Título XI.
Patrimonio en Fideicomiso - D.Leg N° 861, Título XI - Plaza Norte. Posteriormente, remitieron un nuevo ejemplo de la Información Financiera, que reemplaza al presentado anteriormente.
Patrimonio Fideicomiso Scotiabank - IPSA y Subs - D.S. N° 093-2002-EF, Título XI.
(17) Adicionalmente, remitieron EE.FF. Consolidados y Notas de Grupo Mexco, S.A.B. de C.V. y Subs, que consolidan, entre otros, a Southern Copper Corporation y SPCC - S.A. de C.V.
(18) EE.FF. de Banco Pichincha y Subs, que consolidan a América Financiera y Crecer Seguros.
(19) El 29-Jul-2021 Telefónica, S.A. remitió sus EE.FF. Consolidados e Informe de Resultados ene-Jun/2021.
(20) EE.FF. de Nexa Resources Perú S.A.A. y Subsidiarias.
(21) Remisión Nota de Prensa con información financiera al 2do. Trim. del 2021 de Nexans que consolida, entre otros, a Indec (dcto en inglés).
(22) El 29-Jul-2021 remitieron Nota de Prensa de Anheuser-Busch InBev SANN/ con información financiera consolidada al 30-Jun-2021 (en inglés) que incluye a UCP Backus y Johnston, Cerveceria San Juan e Inmobiliaria Ide.
(23) Adicionalmente, remitieron EE.FF. Intermedios Consolidados, Notas e Informe de Gestión de su matriz Banco Bilbao Vizcaya Argentaria, S.A. 30-Jun-2021.
(24) Con fecha 30-Jul-2021 remitieron como Hecho de Importancia los EEFF y Notas así como el Análisis y Discusión de la Gerencia al 1er. Semestre de 2021
(25) Patrimonio en Fideicomiso - D.Leg. N° 861, Título XI - Fideicomiso de Titulización para Inversión en Renta de Bienes Raíces - FIBRA PRIME.
(26) Pta. en Fideicomiso - D. Leg. N° 861, Título XI - Primer Programa - Bonos de Titulización Colegios Peruanos.
(27) EE.FF. y Notas de Credicorp Capital Perú y Subs que consolidan entre otros, a Credicorp Capital Sociedad Tituladora S.A.
(28) EE.FF. de Compañía de Minas Buenaventura y Subs. que consolidan, entre otros, a Sociedad Minera El Brocal.
(29) Información Financiera al 30-Jun-2021 de Metalúrgica Gerdau y Empresas Controladas, que consolida a Sider Perú (en portugués). Con fecha 20-Ago-2021 remitieron traducción.
(30) Posteriormente, remitieron un nuevo ejemplo de las Notas a los EE.FF. al 30-Jun-2021 y la Declaración de Responsabilidad, que reemplazan a los presentados anteriormente.
(31) Con fecha 04-Ago-2021 remitieron, como Hecho de Importancia, sus EE.FF. Consolidados y Análisis y Discusión de la Gerencia al 30-Jun-2021 (en inglés)
(32) Formulario 10-Q de su matriz Freeport McMoran Inc, que incluye información financiera consolidada al 30-Jun-2021 (doc. en inglés). Con fecha 24-Ago-2021 remitieron traducción.
(33) Con fecha 06-Ago-2021 regularización la presentación de las Notas a los EE.F.F., Análisis y Discusión de la Gerencia al 30-Jun-2021 y Declaración de Responsabilidad.
(34) Adicionalmente, remitieron los EE.FF. Consolidados de Enel S.A. que consolidan, entre otros, a Enel Distribución Perú, Enel Generación Perú y Enel Generación Plura (en inglés). Con fecha 31-Ago-2021 remitieron traducción.
(35) EE.FF. y Notas de Falabella Perú S.A. y Subs que consolidan, entre otros, a Inmobiliaria SIC
(36) EE.FF. y Notas de Inverval Perú S.A.A. y Subs que consolidan, entre otros, a Banco Falabella Perú S.A. y Saga Falabella S.A. y Subs.
(37) EE.FF. Consolidados y Notas de Intercorp Financial Services, que consolidan a Banco Internacional del Perú - Interbank (entre otros, a Interbanclos y Subs.) y a Interseguro y Subs.
(38) Adicionalmente remitieron EE.FF. y Notas de Caja de Pensiones Militar Policial y Subs, que consolidan, entre otros, a Banco de Comercio y Administradora del Comercio.
(39) EE.FF. Consolidados, Notas y Reporte Trimestral de Credicorp y Subs que consolidan, entre otros, a Banco de Crédito del Perú y Subs., El Pacifico Cia. de Seguros y Reaseguros y Subs., Prima AFP y Credicorp Capital Perú y Subs.
(40) EE.FF. y Notas de Grupo BVL S.A.A. y Subsidiarias (Cavali S.A. ICLV).
(41) EE.FF. y Notas de Cartivo S.A.A. y Subsidiaria (Empresa Agrícola Sintuco).
(42) Adicionalmente, remitieron EE.FF. Consolidados y Notas de Corporación Cervecería S.A.A. y Subs, que consolidan, entre otros, a Creditex S.A.A.
(43) Adicionalmente, remitieron EE.FF. Consolidados y Notas de GR Holding S.A. y Subs, que consolidan, entre otros, a Los Portales S.A.

- (44) EE.FF. Consolidados y Notas de Diviso Grupo Financiero S.A. y Subs que consolidan, entre otros, a Financiera Credinka S.A.
(45) Adicionalmente, remitieron los EE.FF. Consolidados de su matriz Inversiones JRRP S.A.
(46) EE.FF. Consolidados y Notas de Scotia Bank Perú y Subsidiarias, que consolidan, entre otros, a Credisolvia Financiera y a Scotia Sociedad Tituladora.
(47) Adicionalmente, remitieron EE.FF. y Notas de Consorcio Cementero del Sur y Subs, que consolidan, entre otros, a Yura S.A.
(48) Adicionalmente, remitieron EE.FF. Consolidados y Notas de Holding Cementero del Perú S.A. y Subs, que consolidan, entre otros, a Yura S.A. y Consorcio Cementero del Sur S.A.
(49) EE.FF. Consolidados y Notas de Dunas Energía S.A.A. y Subsidiarias que consolidan, entre otros, a Electro Dunas S.A.A.
(50) Adicionalmente remitieron EE.FF. Consolid. y Notas de Intercorp Perú Ltd, que consolidan, entre otros a Intercorp Financial Serv. (que consolida a Interbank, Híndertex e Inlerseguro), a Intercorp Retail (que consolida InRetail Perú Corp) y a NG Education Holding Corp (que consolida a Colegios Peruanos).
(51) Con fecha 16-Ago-2021, Cavali CLV remitió como Hecho de Importancia las Notas a los EE.FF. Consolidados al 30-Jun-2021.
(52) Adicionalmente remitieron EE.FF. y Notas de Holding Alimentario del Perú y Subsidiarias.
(53) Adicionalmente, remitieron EE.FF. y Notas de Peruvian Opportunity Company S.A.C. y Subs, que consolidan, entre otros, a Luz del Sur S.A.A.
(54) EE.FF. Consolidados y Notas de Inversiones Invernady y Subs, que consolidan a Servicios Financieros Total Edytme (antes Leasing Total) y Factoring Total.
(55) EE.FF. y Notas de Servicios Financieros Total Edytme (antes Leasing Total) y Subs. (Factoring Total) .
(56) Remitieron EE.FF. Consolidados y Notas de UCP Backus y Johnston, que consolidan, entre otros, a Cerveceria San Juan e Inmobiliaria Ide.
(57) EE.FF. Consolidados y Notas de La Positiva Seg. y Reaseg. y Subsidiarias que consolidan, entre otros, a La Positiva Vida.
(58) EE.FF. Consolidados y Notas de Grupo Sercopa S.A. y Filiales (en pesos chilenos).
(59) Con fecha 20-Ago-2021 remitieron, como Hecho de Importancia, sus EE.FF. Consolidados e el Análisis y Discusión de la Gerencia al 30-Jun-2021 (doc. en inglés)
(60) Adicionalmente, el 24-Ago-2021 remitieron la información financiera del 3er. Trim/21 (cerrado el 31-Jul-2021) de su matriz The Bank of Nova Scotia (en inglés). El 09-Set-2021 enviaron traducción.
(61) Con fecha 25-Ago-2021 remitieron, como Hecho de Importancia, sus EE.FF. Consolidados e el Análisis y Discusión de la Gerencia al 30-Jun-2021 (doc. en inglés).
(62) Con fecha 26-Ago-2021 remitieron, como Hecho de Importancia, sus EE.FF. Consolidados e el Análisis y Discusión de la Gerencia al 30-Jun-2021 (doc. en inglés y español).
(63) EE.FF. Intermedios Consolidados de Ripley Corp S.A. y Subsidiarias (en Pesos Chilenos).
(64) Remitieron sus EE.FF. Consolidados así como el Análisis y Discusión de la Gerencia al 30-Jun-2021 (doc. en inglés y español).
(65) Reporte de Información al 30-Jun-2021 de su matriz Bank of China Limited (en inglés) y EE.FF. (en español).
(66) EE.FF. Consolidados y Notas de Avia S.A. y Filiales (en pesos chilenos).
(67) Reporte del 2do. Trimestre de 2021 de su matriz Industrial and Commercial Bank of China Ltd. (en inglés y español).



AVISO

RESULTADO DE "OFERTA PÚBLICA DE COMPRA DE ACCIONES COMUNES - CLASE A DE REFINERÍA LA PAMPILLA S.A.A. - RELAPA S.A.A." (RELAPAC1)

Precio por acción (S/)	0.18
------------------------	------

Fecha	Cantidad Adjudicada	SAB Compra	SAB Venta
15/10/2021	105,128,261	BBVA SAB	CREDICORP SAB
15/10/2021	100,139,966	BBVA SAB	SEMINARIO Y CIA SAB
15/10/2021	67,048,098	BBVA SAB	MAGOT SAB
15/10/2021	65,675,864	BBVA SAB	INVERSION Y DESARROLLO SAB
15/10/2021	47,982,139	BBVA SAB	GRUPO CORIL SAB
15/10/2021	47,892,622	BBVA SAB	KALLPA SECURITIES SAB
15/10/2021	38,955,036	BBVA SAB	INVESTA SAB
15/10/2021	19,017,868	BBVA SAB	CARTISA SAB
15/10/2021	14,248,937	BBVA SAB	BBVA SAB
15/10/2021	13,999,818	BBVA SAB	FIT CAPITAL SAB
15/10/2021	8,655,493	BBVA SAB	SURA SAB
15/10/2021	7,196,208	BBVA SAB	LARRAIN VIAL SAB
15/10/2021	6,935,004	BBVA SAB	INTELIGO SAB
15/10/2021	6,376,018	BBVA SAB	TRADEK SAB
15/10/2021	5,606,328	BBVA SAB	SCOTIA SAB
15/10/2021	4,382,720	BBVA SAB	DIVISO SAB
15/10/2021	2,990,188	BBVA SAB	RENTA 4 SAB
15/10/2021	1,482,921	BBVA SAB	BTG PACTUAL SAB
15/10/2021	285,856	BBVA SAB	BNB VALORES SAB
TOTAL ADJUDICADO	563,999,345		

Viernes, 15 de Octubre de 2021