

Mohammed VI Soccer Academy

Salé, Morocco

Architects Groupe3architectes / Omar Tijani, Amine Skander
Rabat, Morocco

Client Association Académie Mohammed VI de Football

Commission Design 2007 - 2008
Construction 2008 - 2010
Occupancy 2010

Site 25'000 m²
Ground Floor 6'000 m²
Total Floor 9'000 m²

Costs US\$ 14'700'000

Programme Providing intensive football training and a school education to around fifty 13-to-18-year-olds, the Academy is designed to encourage both focus and a sense of community. It is arranged like a traditional douar (hamlet), with a central 'village square' around which stand five buildings respectively accommodating administrative, sports, teaching, lodging and catering functions. Each has a central landscaped patio for relaxation. The patio walls are each painted a colour that reflects an aspect of Morocco, while the buildings' massive exteriors are sober white. Local ochre earth ties the complex to its environment, and is textured with gravel, river stones, concrete paving and timber decking.

Building Type Sports facilities
2013 Award Cycle 4058.MOR

ACADÉMIE MOHAMED VI DE FOOTBALL 4058.MOR

Le projet de l'Académie Mohamed VI de Football s'inscrit dans une démarche sportive, éducative et sociale. A ce titre, les questions de l'usage et de l'architecture comme lieu de vie sont au cœur de la démarche conceptuelle. Le patio ou la cour, figure première et irréductible de la composition générale, renvoient à la matrice du cadre bâti traditionnel et au lien social qu'elle génère.

DEUX ECHELLES DE PAYSAGE

Le projet de l'Académie est constitué de deux entités aux échelles fortement contrastées :
Le grand espace (celui des terrains de jeu, de l'activité en plein-air) avec ses grandes distances à parcourir, sa profondeur de champs, son horizon dégagé. C'est le lieu de l'effort et de l'apprentissage quotidien des techniques de jeu.
Composition de masses blanches, **le village** est organisé en pôles d'activité autour d'une place dont la centralité et les proportions apaisantes et familières contrastent avec le grand espace et suggèrent la protection, le confort, et l'intimité.

LE LIEU DE VIE

Le village est le lieu de vie de l'Académie. Son organisation spatiale est déterminante car elle participe, par son équilibre et son harmonie au projet pédagogique de l'Académie et elle contribue au **bien-être** psychique des adolescents. Miroir de la rigueur et de la discipline sportive, l'architecture du village est un assemblage sobre et fonctionnel, mais elle est aussi bienveillante par sa **typologie introvertie** et familière.
La **fragmentation** du programme en plusieurs corps correspondants à des entités fonctionnelles, ainsi que leur disposition autour d'une place encadrée mais jamais totalement fermée, constituent la réponse à des usages multiples. C'est dans le dessin du vide que s'organise l'équilibre de la composition générale.

PRATIQUES ET USAGES

Autour de la place carrée s'organisent des bâtiments dédiés chacun à un type d'activité particulier, abritant une ambiance chromatique et paysagère spécifique.
Cette organisation permet de recréer la richesse des espaces domestiques traditionnels et d'induire des mobilités qui rythment et dynamisent les journées. Les bâtiments sont majoritairement introvertis, recentrés sur leur patio ou paysage intérieur. Fédérant l'ensemble des ces activités, la place carrée est le lieu de la rencontre et de l'échange. Elle est le nœud de croisement de tous les flux.

VUE DE L'ENTRÉE DE L'ACADÉMIE



LE MODULE

LA MAISON
LE PATIO

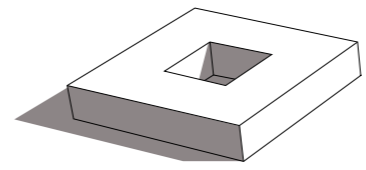

L'ASSEMBLAGE

LE VILLAGE
LA PLACE

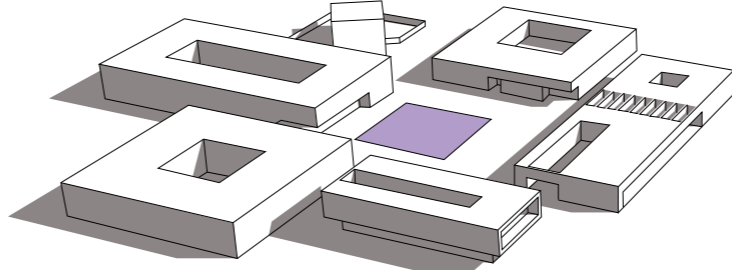

LES PATIOS

L'INTIMITÉ
LA PROTECTION

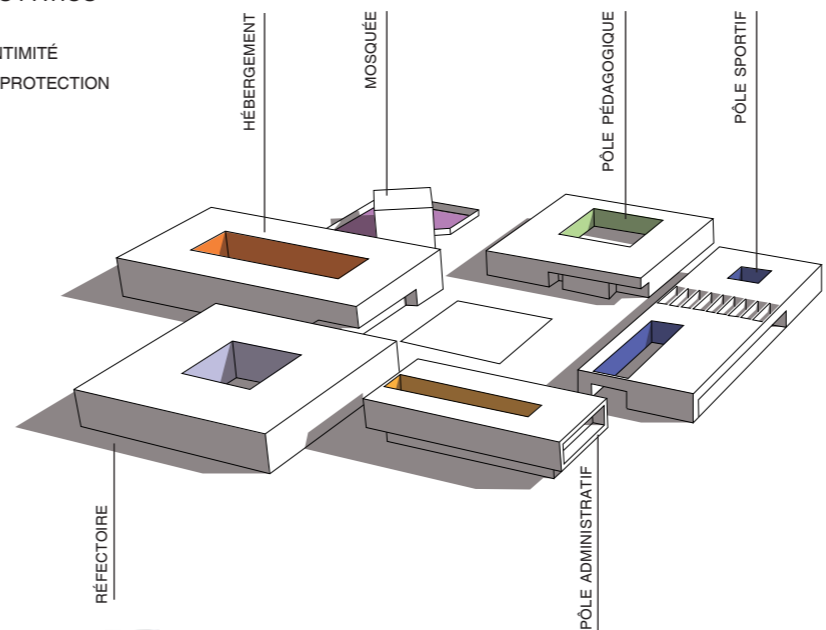

COUPE SUR L'HÉBERGEMENT ET LE PÔLE SPORTIF



LA PASSION DU FOOTBALL



LE VILLAGE



LA PLACE CARRÉE, LIEU D'ÉCHANGES ET DE PARTAGE

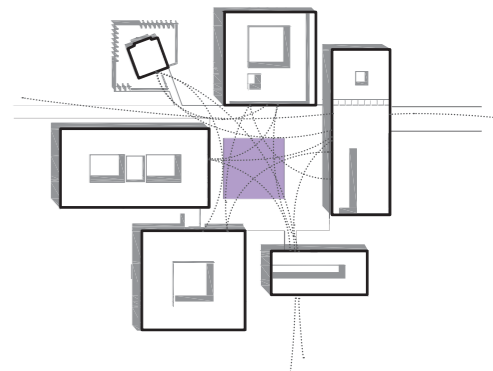

LES JEUNES AU SEIN DE L'ACADÉMIE

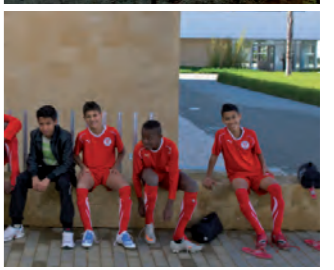

- GÉRER / CONTRÔLER
- SE RESTAURER
- HABITER
- PRIER
- ETUDIER
- S'ENTRAÎNER

PLAN DE MASSE

- A Pôle Administratif
- B Pôle Sportif
- C Pôle Pédagogique
- D Mosquée
- E Pôle d'hébergement des jeunes
- F Réfectoire
- G Club Enfants
- H Terrain Couvert 48x48m
- I Locaux techniques et d'entretien

Échelle 1 / 5 000

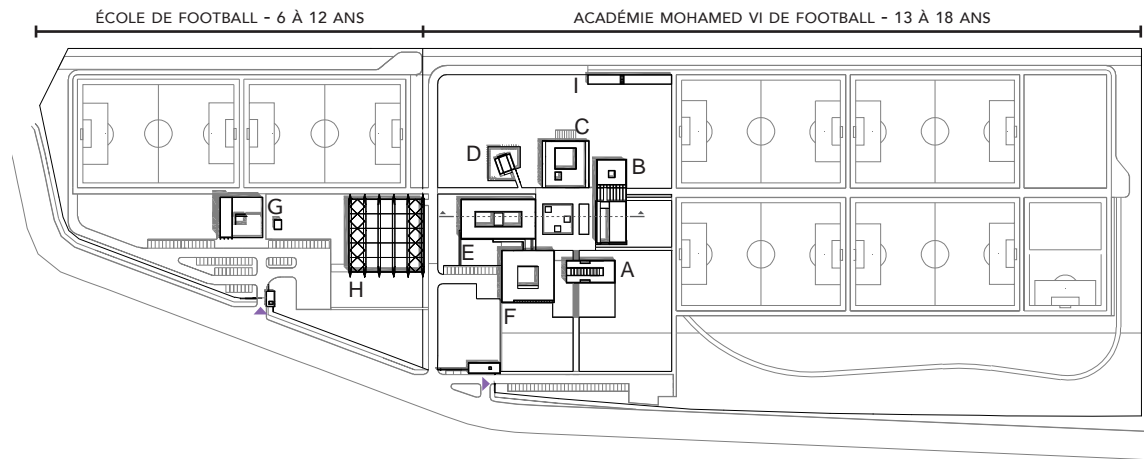

- 1 La place carrée
- 2 Le patio du pôle sportif
- 3 Le patio du pôle pédagogique
- 4 La mosquée
- 5 Le réfectoire

- 6 Vue sur l'escalier principal du pôle administratif
- 7 Le patio du pôle hébergement
- 8 Vue d'ensemble sur l'Académie
- 9 Vue sur le pôle administratif depuis un terrain de football
- 10 Vue du réfectoire depuis l'entrée de l'Académie



PLAN DU REZ-DE-CHAUSSÉE

- A- PÔLE ADMINISTRATIF**
Hall Accueil et Information
Salle de conférence (100 places)
Bureaux
- B- PÔLE SPORTIF**
Salle de musculation
4 vestiaires
Centre de santé
Médecine
Kinésithérapie
Balnéothérapie
- C- PÔLE PÉDAGOGIQUE**
10 salles de cours pour 10 élèves
1 salle de langue
1 salle d'informatique
Administration pédagogique
- D- MOSQUÉE**
Salle de prière
Ablutions
- E- PÔLE HÉBERGEMENT**
30 chambres doubles
4 chambres individuelles
2 dortoirs pour 8 personnes
Foyer
Salle de jeux
- F- RÉFECTOIRE**
Salle (100 couverts)
Cuisine équipée

Échelle 1 / 1 000

