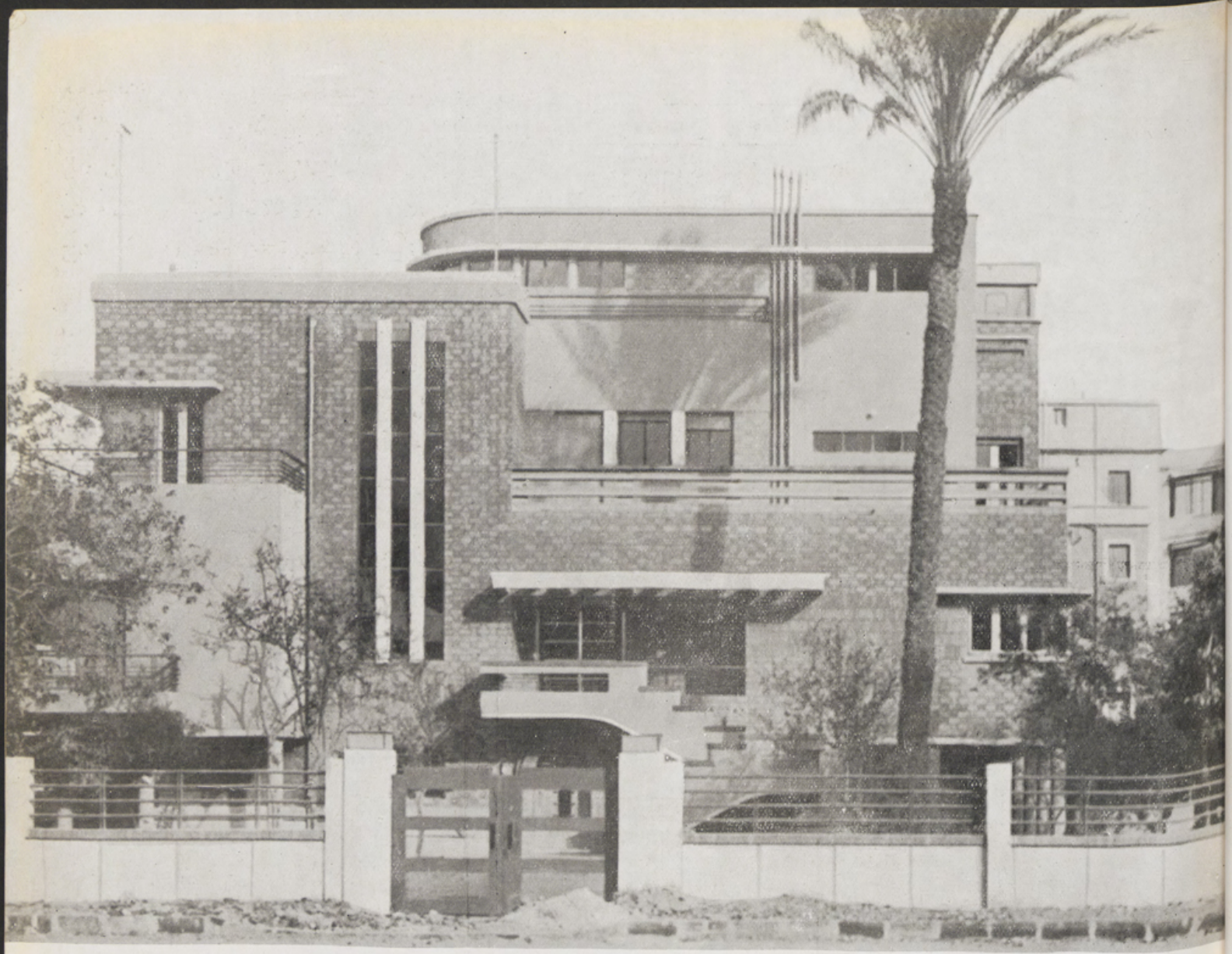

ڤيلا كساب

بالجـــيزة

المهندس المعمارى

ريمونـد انطونيوس

تقع هذه الڤيلا فى الجيزة على الشارع الرئيسى بالقرب من شاطىء النيل وتتكون من أربعة أدوار . يحوى الدور الأرضى صالة كبيرة للألعاب وصالة للجلوس على اتصال بالدور الأول بسلم داخلى ثم غرفة للأطفال وجراج وحجرة للخادم بمكملاتها وعلى اتصال بالسلم الرئيسى

• الدور الأول — صالة كبيرة للجلوس على اتصال بكل من الصالون وصالة الأكل وكل منهـــا تطل على ڤراندة بحرية — ثم حجرة للمكتب على إتصال بڤراندة المدخل بجوارها صالون عربى صغير أعد لكى يضم أثاث عربى قديم ومجموعة من الأوانى والأدوات العربية التى يحتفظ بهـا صاحب الڤيلا

Villa **S. CASSAB** Giza
Arch. **R. Antonious**

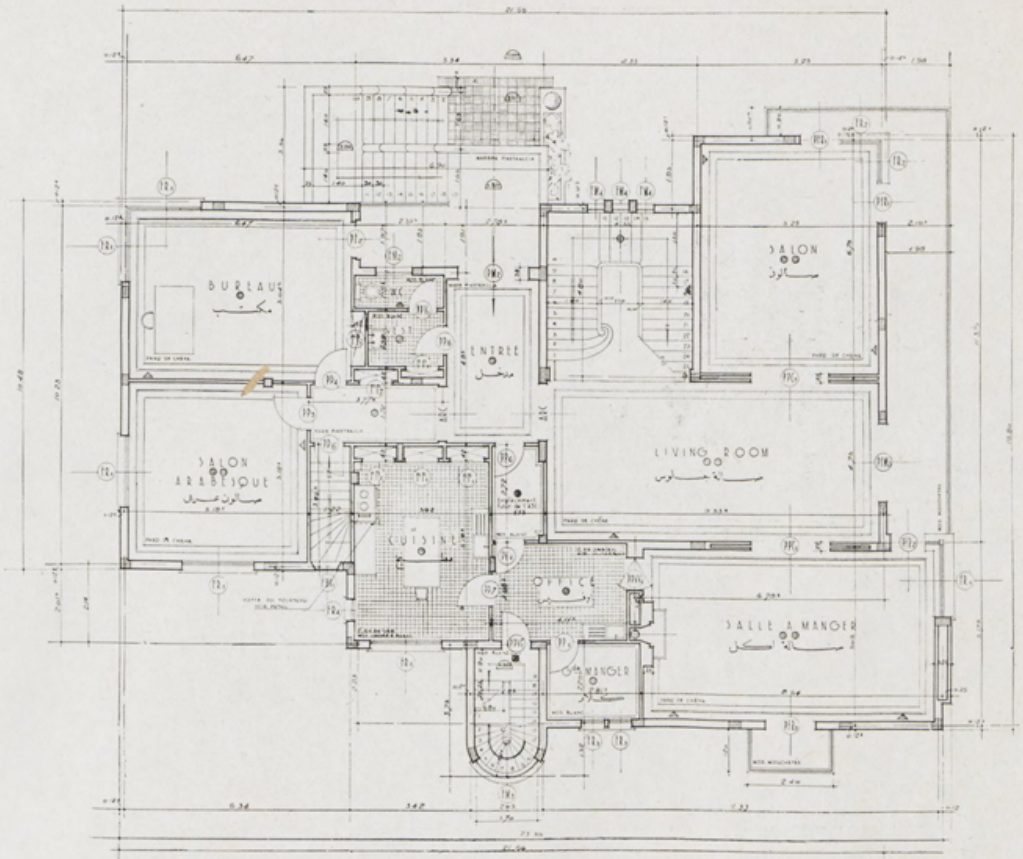

مسقط الدور الأول

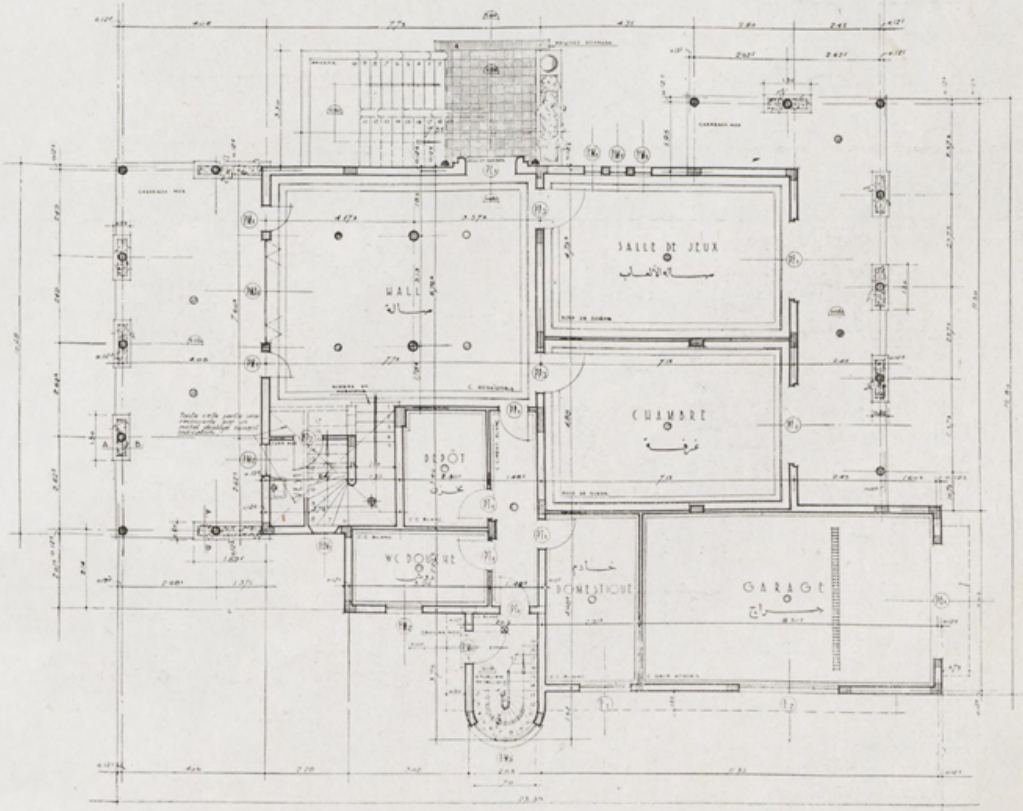

مسقط الدور الأرضى

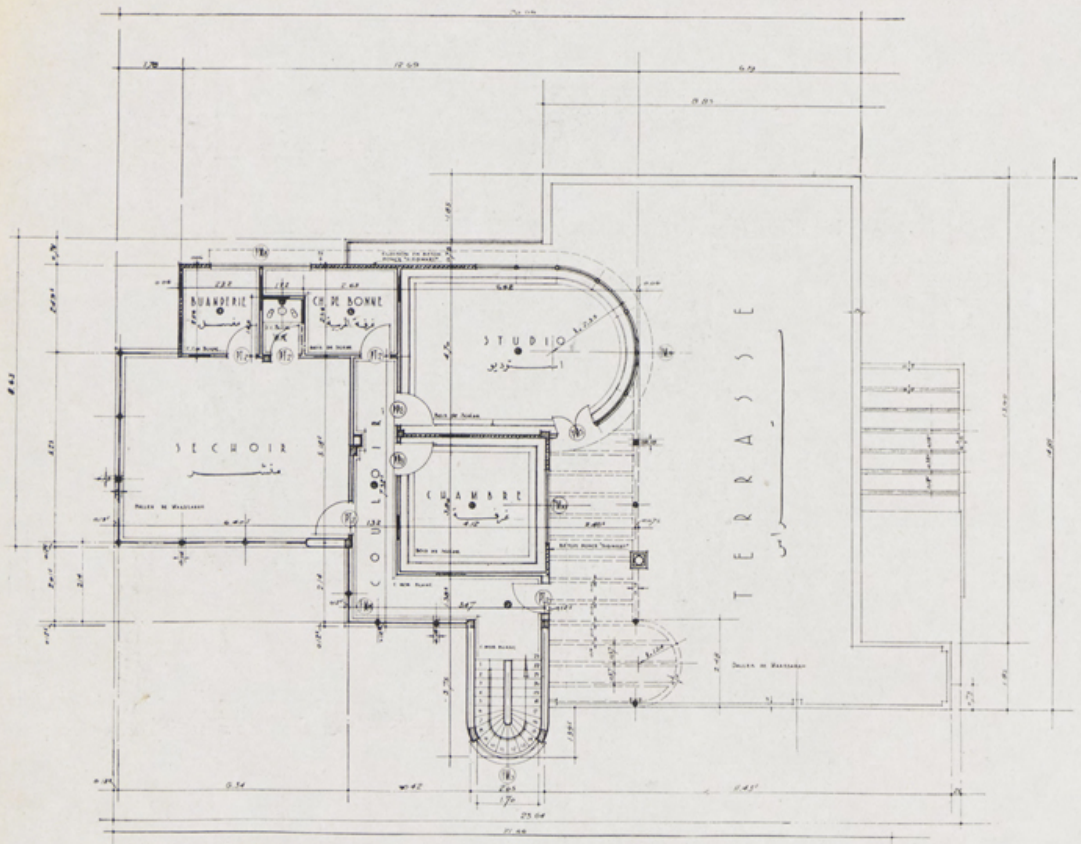

مسقط الدور الثالث

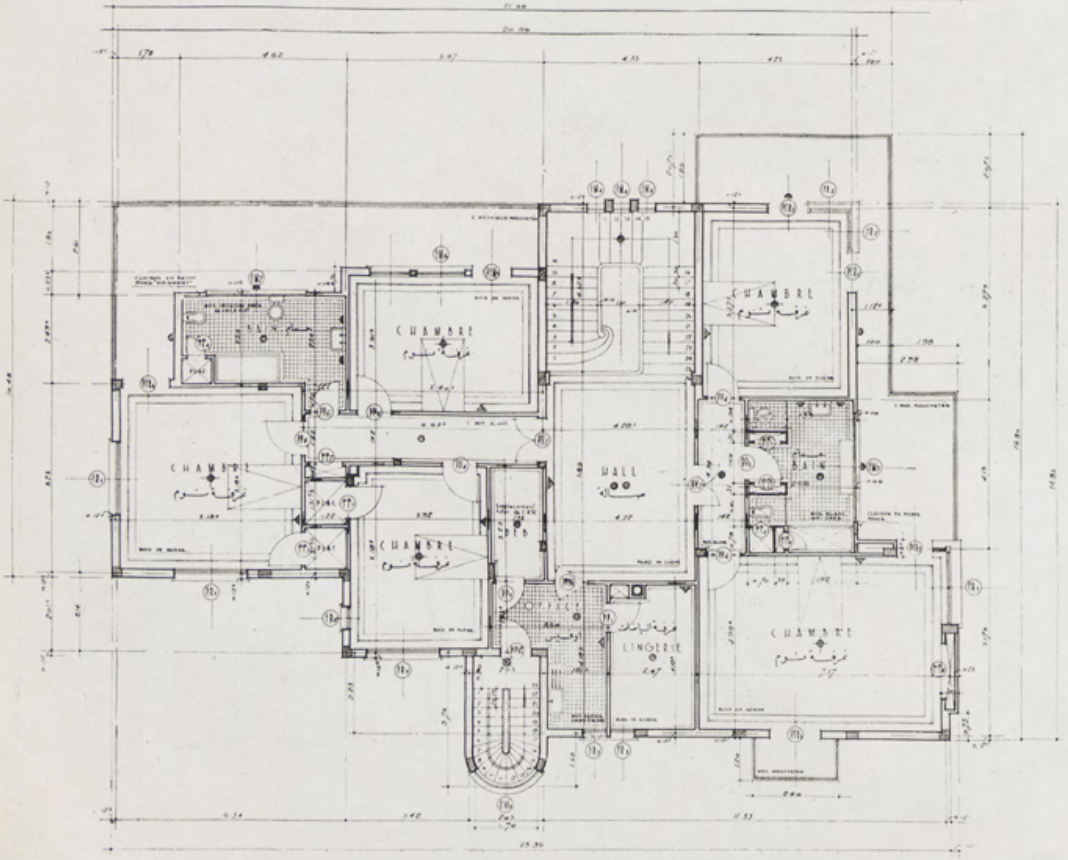

مسقط الدور الثانى

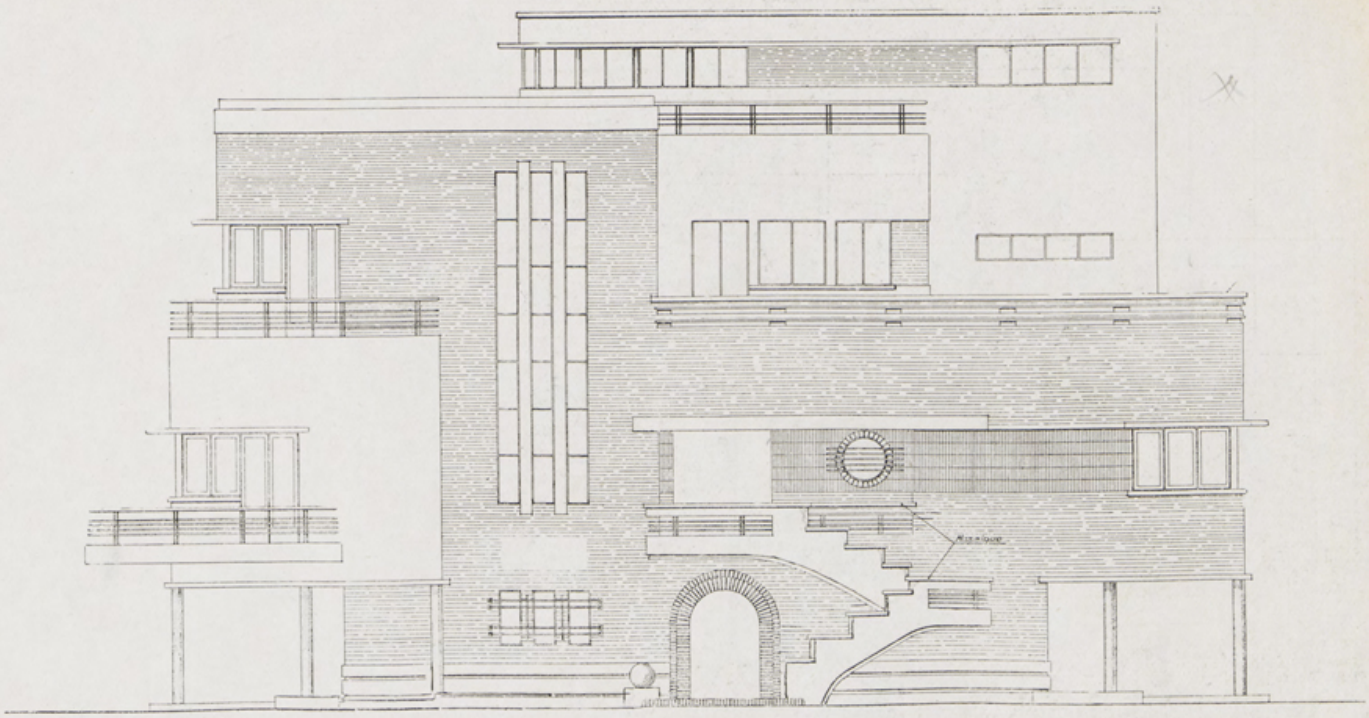

مسقط الواجهة الغربية

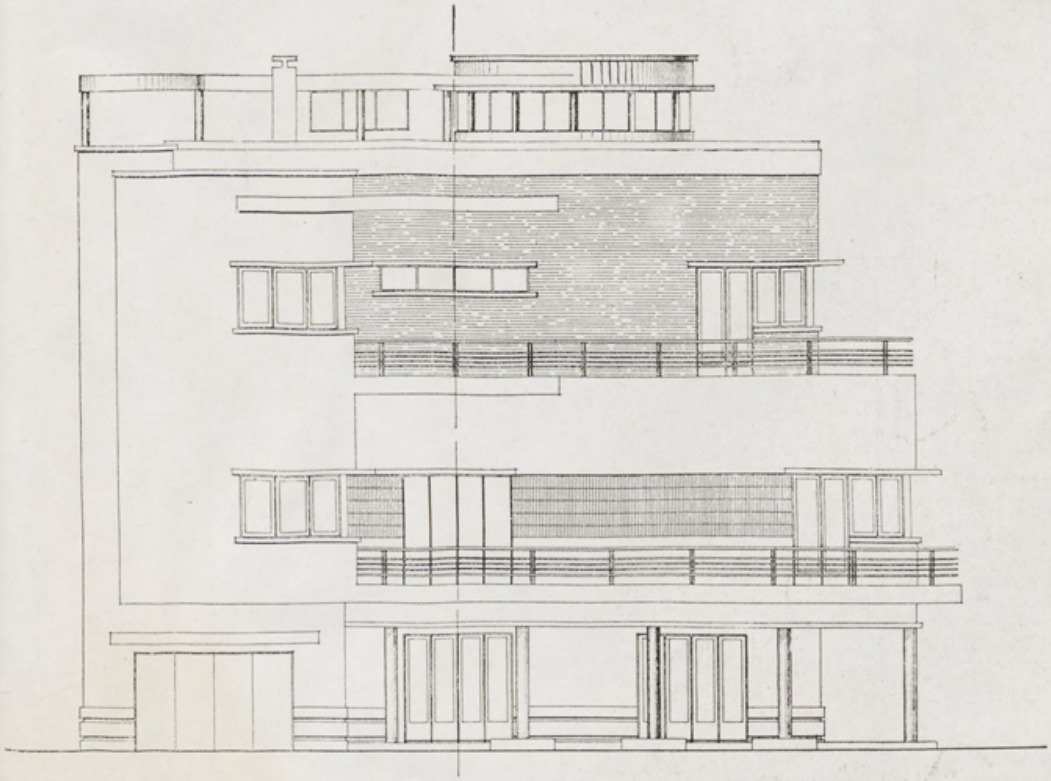

مسقط الواجهة البحرية

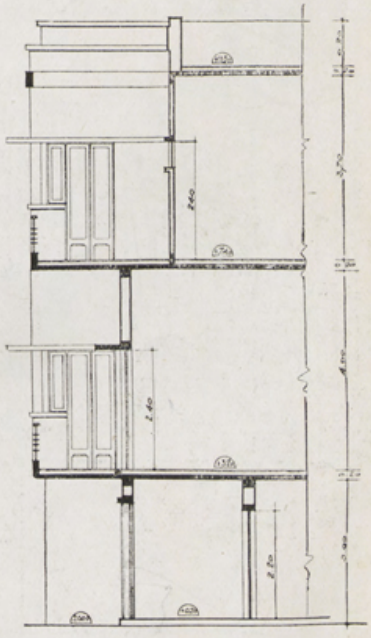

قطاع رأسى

منظر الواجهة الغربية ←

• الدور الثانى – ويشمل على جناحين منفصلين للنوم — يحوى الجناح البحرى حجرتين وحمام والقبلى ثلاثة حجرات بحمام — وحجرات كل جنـــاح تطل على ڤراندة كبيرة

• الدور الثالث – يشمل على ستوديو كبير وغرفة للجلوس كل منهما على اتصال بتراس وحديقة شتوية تطل على النيل أما الجزء الخلفى من السطح فيحوى حجرة للمربية ومغسل ومنشر محاط بسور مرتفع وقد رفع جزء من الڤيلا على أعمدة حتى يمكن الاستفادة من الحديقة استفادة كاملة وهيكل الڤيلا من الخرسانة المسلحة والحوائط من الطوب الأصفر اللون من نوعين مقاسات احدهما ٢٥ × ١٢ × ٦ والأخر مزدوج ٢٥ × ١٢ × ١٣ (انظر التفاصيل) أما الأجزاء الأخرى فقد غطيت بالأسمنت ذو اللون البيج

منظر الواجهة البحرية والمدخل ←

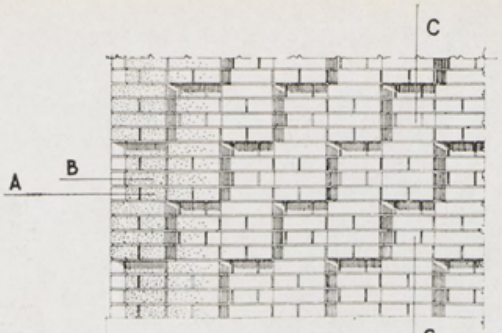

ELevation واجهة

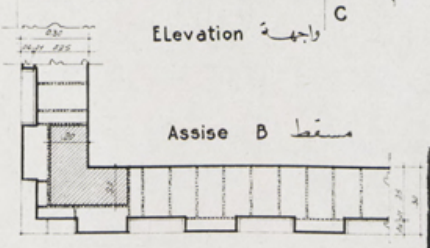

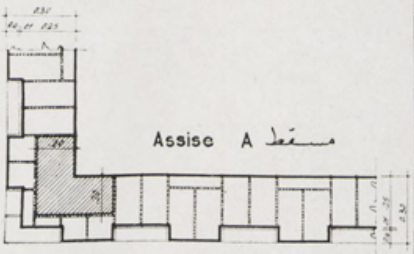

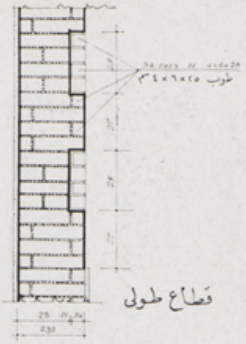

قطاع طولى

Coupe C

مثل لاستعمال الطوب فى
الزخرفة المجسمة
ڤيلا أندرسون بالجيزة

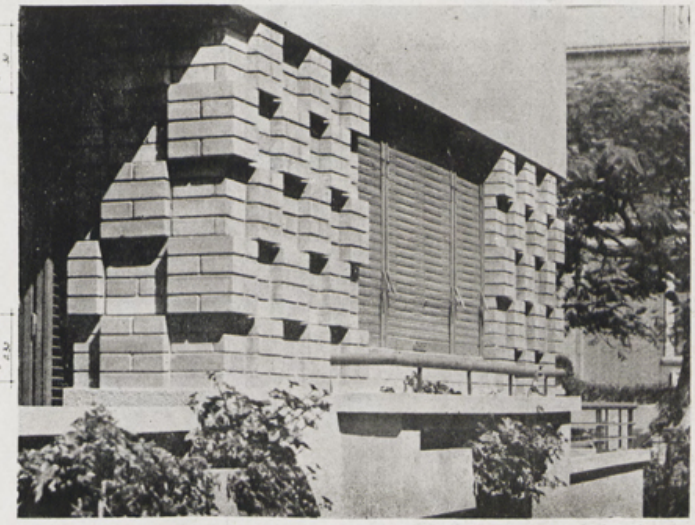

مثل من أمثلة الطوب فى كسوة الحوائط وظهوره فى خطوط أفقية مستمرة (واجهات ڤيلا حمدى بالجيزة) حيث إختفت لحامات الطوب الرأسية المسطحة بجانب اللحامات الأفقية القوية والتى بلغ سمك كل منها ٢ مم وعرضها ٢ مم وكحلت على المسطرة

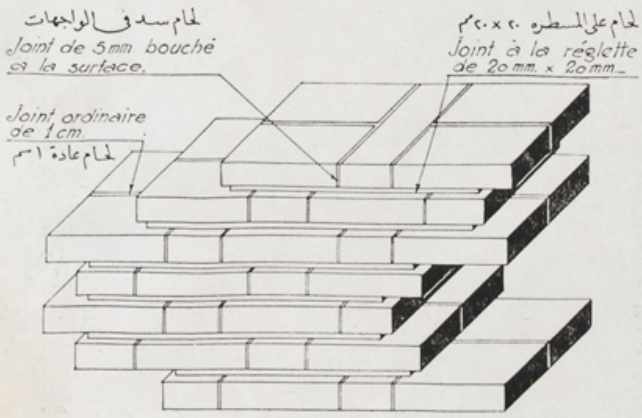

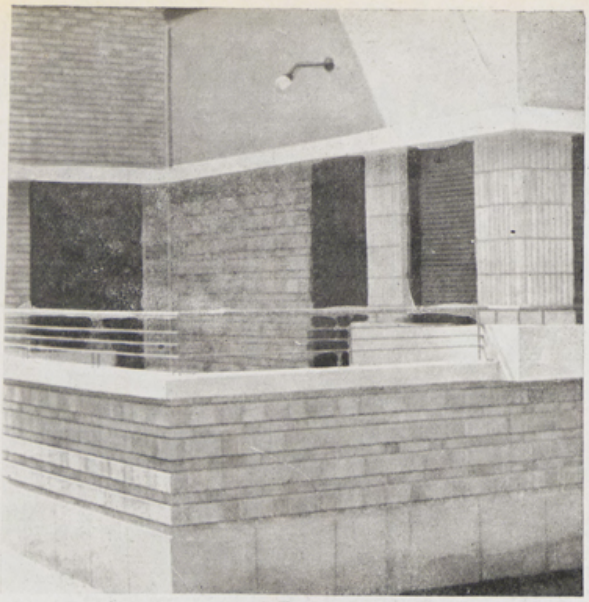

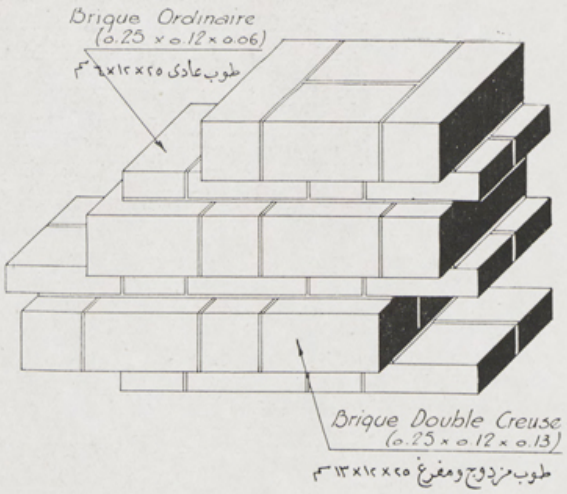
Brique Ordinaire
(0.25 x 0.12 x 0.06)
طوب عادى ٢٥ × ١٢ × ٦ سم
Brique Double Creuse
(0.25 x 0.12 x 0.13)
طوب مزدوج ومفرغ ٢٥ × ١٢ × ١٣ سم

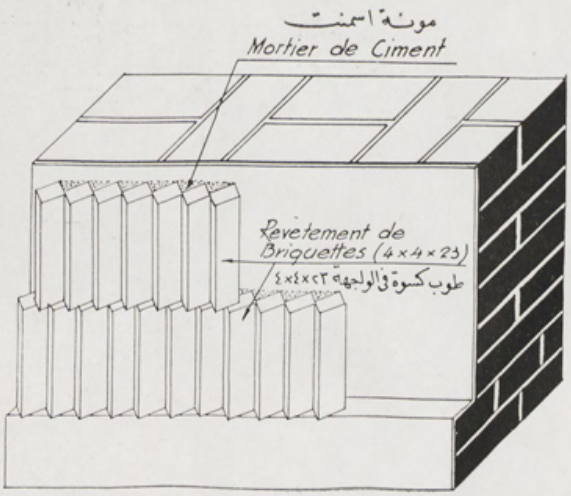
مونة اسمنت
Mortier de Ciment
Revetement de
Briquettes (4 x 4 x 23)
طوب كسوة فى الواجهة ٢٣ × ٤ × ٤

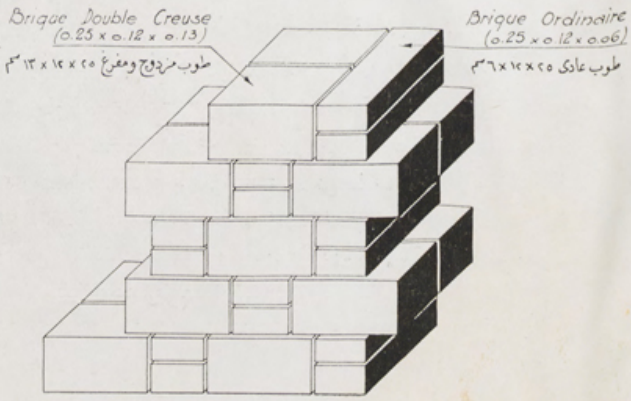
Brique Double Creuse
(0.25 x 0.12 x 0.13)
طوب مزدوج ومفرغ ٢٥ × ١٢ × ١٣ سم
Brique Ordinaire
(0.25 x 0.12 x 0.06)
طوب عادى ٢٥ × ١٢ × ٦ سم